LA PRENSA

Año L — Núm. 17.949 — 3 — BUENOS AIRES, VIERNES 7 DE MARZO DE 1919 — Dirección y Administración: Avenida de Mayo 567 y 575

DIARIO DE LA MAÑANA

(Fundado el 18 de octubre de 1869)

Precio del ejemplar: 10 centavos

TARIFA DE SUSCRIPCION

	Capital	Interior	Exterior
	$ m/n	$ m/n	$ oro
Un mes	2.30	—	—
Tres meses	6.70	7.50	7.50
Seis meses	13.00	14.00	14.00
Un año	25.00	27.00	27.00

SUD AMERICA

Tres meses	$ oro 5.— o sea $ m/l	11.35
Seis meses	" 9.— " "	20.45
Un año	" 17.— " "	38.63

DIVERSIONES PUBLICAS

TEATROS

OPERA—Carnaval de 1919.—Ultimos grandes bailes de máscaras y particular, los días 8 y 9 de marzo. Entrada para caballero, 5 pesos.

POLITEAMA ARGENTINO — Carnaval de 1919.—Ultimos grandes bailes de máscaras y particular, los días 8 y 9 de marzo. Entrada para caballeros, 2 $.

TEATRO HIPPODROME—Carlos Pellegrini y Corrientes.—Empresa de los bailes del teatro Coliseo—El sábado 8, quinta noche de bailes de máscaras y particular. Entrada para caballeros, 4 $.

SAN MARTIN — Carnaval de 1919.—Sábado 8 y domingo 9, últimos dos grandes bailes de máscara y fantasía.—Entrada para caballeros, 3 $. Señoras gratis.

NUEVO (Totalmente reformado)—Temporada Orfilia Rico-Pablo Podestá.—Primeros actores: Esther Buschiazzo, Enrique Arellano y Juan Mangiante. Inauguración el 14 de marzo.

LICEO—Compañía española de operetas, Carolina Beltri.—Hoy a las 6: La Verbena de la Paloma. Noche a las 9: La reina del fonógrafo.

MAYO—Compañía de zarzuelas y revistas de José Palmada.—Hoy a las 6.30: Carceleras. A las 9: La corte de Faraón. El sultán de la Babucha. El cabo Pinocho.

AVENIDA—Compañía española de operetas y zarzuelas.—Hoy a las 6: El señor Joaquín. Platea 50 centavos. Noche a las 9; Molinos de viento, La casta Susana.

NACIONAL — Compañía Arata-Simari-Franco.—Hoy a las 6.15: La historia del año. A las 9.15: La milonga, La calle de las trifulcas, La historia del año.

APOLO—Compañía argentina de comedias Roberto Casaux. — Miércoles 12, inauguración de la temporada.—El doctor Giménez, El pariente político.

BUENOS AIRES — Compañía argentina, Muiño-Alippi.—Lunes 10 a las 9.—Reprise: Los locos del 4o. piso, estreno. El cuento de don Hilario, estreno: Buenos Aires se divierte.

MARCONI—Compañía lírica italiana, dirigida por el maestro Cav. A. De Angelis.—Hoy a las 9.—Función en honor del bajo Mario Pinheiro.—Mefistófele. Platea, $ 3.50.

COMEDIA—Compañía española de sainetes.—Hoy a las 6: Autoridad conyugal, y Anita García.—Noche a las 8.45: Colonia veraniega, y bailes, estreno: Autoridad conyugal, y La Duquesita. Los cien mil hijos de San Luis, y Anita García.

OTRO—Gran compañía de zarzuela española, Ligero-León-De la Vega. Estreno el martes 11.

ROYAL THEATRE—Compañía cómico-lírica nacional.—Hoy a las 9.—Las tentaciones de Sampedro, Casa de modas, Cocottes unidas del centro.

EXCELSIOR—Compañía nacional Podestá Hermanos.—Martes 11 a las 8.45.—La piedra de escándalo y La chacra de don Lorenzo. Platea 1 $.

VARIEDADES — Compañía nacional Daglio-Petray.—Hoy a las 9.15—Estreno: El vendedor de pájaros, estreno: En un pingo pangaré, Manicomio universal.

COLISEO COLOMBO—Boedo 1053.—Compañía C. Nunziata.—A las 6.30: L'innamorato del bersagliere. A las 9: Due celebri imbroglioni. 1p

VARIEDADES

VICTORIA—El sábado y domingos, bailes de máscaras y particular. Notable orquesta.—Entrada para caballeros, 1 $. Señoras gratis. 1p

CASINO—Gran compañía de atracciones.—Hoy a las 8.30 p. m.—Gran éxito de Los de la Leyenda, Rita Conte, Paquita Loth, Jayatak y señora, María Pratts, Kennedy and Kramer, The Guat Yuchimatha, Agudiez, La Pilarica y Paco.—Sábado 8 y domingo 9, dos últimos bailes de máscaras y particular, con premios a los mejores bailarines. Acto de concierto. Entrada para caballeros 3 $; señoras, gratis.

OLIMPO—Hoy a las 8, biógrafo: Cada parte una lágrima, Anales de la guerra, Maestre [illegible]. Variedades: Chéfalo-Palermo, Los Osorio.

PARQUE JAPONES — Callao y Paseo de Julio. Abierto todos los días hasta la 1 a. m. Función teatral y concierto al aire libre. 100 atracciones diversas. Hoy viernes, gran noche de moda. Mañana y pasado, después de las 11, últimos bailes de máscaras, gratis.

MAJESTIC THEATRE — Lavalle 843 al 58.—Hoy, tarde y noche—Grandes estrenos de biógrafo y variedades, por Los Mignons, Charlot-Dick, Alegría y Enhart, La Rosina, Ida Smith, Semiramis y Rosario Pacheco.

FLORIDA — Galería General Güemes.—Biógrafo y variedades de 10 a 12 m., de 2.30 a 7.30 y de 8.45 a 12.30 p. m.—Números de variedades por Buonavoglia, Diovolina y La Marquesita.

PORTEÑO—Corrientes 846—Cine y variedades por secciones. Todos los días estrenos en el biógrafo. Números de variedades por La Sevillita Trio Hana y La Iberia.

TEATRO ESMERALDA—Calle Esmeralda 443.—Todos los días variado programa cinematográfico alternado con números de variedades.

OTRO—Compañía nacional Rivera-De Rosas. Estreno el viernes 14.

BIOGRAFOS

PALACE THEATRE — Corrientes 757.—Hoy: La niña americana, 10o. episodio, Pathé Journal 478, La fiera domada, por Frank Keenan, A toda costa, por Anita King, El destino del lobo, por W. S. Hart, Trasmisión del mando presidencial en Montevideo.

EMPIRE THEATRE—Corrientes y Maipú.—Hoy a las 3.40: Ramillete de sonrisas. A las 4.40: Corina Griffith en La amenaza. A las 5.40: Jack Pickford en La flor de la edad. A las 6.40, estreno: Anna Pennington en Rayito de sol. Noche el mismo programa.

TEATRO PRINCESA — Suipacha 460.—Cine continuado de 11 a 7 y de 8 a 12.—Sábado reapertura con los estrenos: La chica del jabón, drama por Gladys Leslie. La ciudad Gris, drama en 30 partes por Carmen Minleis. Entrada 30 y 40 centavos. Lunes: Gran estreno: Rayito de Sol, por Ana Pennigton. 1p.

GAUMONT THEATRE—Rivadavia 1635.—Hoy: Anna Pennington en Rayito de sol, Fannie Ward en Los tiempos de la cigarra, Amor y periodismo.

CINE CALLAO — Avenida Callao 27.—Hoy, tarde y noche.—El dueño de su hogar, por W. Desmond, Ollantay la india, El aliento, El misterio del hotel.

GRAN BIOGRAFO LAVALLE—Calle Lavalle 921.—Hoy: Las llaves de la redención, Amor y finanzas, Víctima de la calumnia, Las peripecias de un cómico, Max Linder, Carlitos trabaja.

TEATRO GENERAL BELGRANO—Cabildo 2165.—Hoy: El falso bandido, por Roy Stewart, La promesa, por May Allison; Pathé Journal 477, La niña americana, 9o. episodio.

CINE ELITE—Cabildo No. 3241. — Hoy: La mina de Tungsten, Alma opuesta, Angeles de la [illegible] No. 59.

THE AMERICAN PALACE—Córdoba y Callao.—Hoy a las 6.30: En el camino encontré una flor, 30 p. por William Martin. A las 5.30: La ciega aventura, 30 p. por Mary Anderson. A las 4.30: El amerl[illegible]cano, 35 p., por D. Fairbanks (Noche lo mismo). Mañana: Matinée de 3 a 6.30 con La flor de la edad, por Jack Pickford Martes. Grandioso éxito: La ley violada, por W. Farnum. 1p

Carnaval—Mañana sábado, de 6.30 a 8 y de 8.30 a m. a 3 a m. y domingo de 3.30 a 5 p. m. y de 8.30 p. m. a 4 a. m., últimos días del gran concurso de sociedades en general. Actuarán únicamente las premiadas, con sorprendentes novedades, reservadas para estos días. Exito sin precedentes. Espectáculo especial para familias. 1p

CINE PRESIDENTE ROCA — Rivadavia 3758.—Hoy: La violinista ambulante, El camino recto, Un feudo en California, América en la guerra No. 34, El vecino de [illegible]

BIJOU SALON—Pueyrredón núm. 365.—Hoy: La hija del jugador, La rosa del rancho, Por una mujer, El afán de las [illegible]

ELECTRIC PALACE—Lavalle No. 836.—Hoy: Odio y amor, La niña americana, 1er episodio, América en la guerra número 66, Lo que Dios une.

CINE BOLIVAR—calle Bolívar No. 1032.—Hoy tarde y noche: Quién es el No. 17, la [illegible], E. misterio de Roberto Grell, de Picardía, Viruta y Chicharrón.

CRYSTAL PALACE—Hoy: Flor de durazno, Las píldoras maravillosas, La prensa y la política.

CINE ESLAVA — Suipacha núm. 636.—Hoy: Marcela, por Hesperia. María Ana, por Vivian Martin. Mañana: Juego limpio, por William Farnum. 1p

[illegible] PALACE—Corrientes 3759-61.—Hoy: La niñita del traje blanco, Esposa por poder, Cosas de Irlanda.

AVISOS PARA CARNAVAL

ALQUILAMOS disfraces baratísimos, Casa Rosada, Santa Fe 2362. v9

ALQUILO CARRUAJES PARA CARNAVAL, sin caballo, Alsina 2963. v8

A QUEMAR, SERPENTINAS, pomos, globos, se liquidan, Rivadavia 3630/30. v9

ALQUILO pieza, sala amueblada, pensión, casa familia, Salta 211.

AVISOS PARA CARNAVAL

ALQUILO carruajes para corsos, Sarmiento 4076, U. T. 389 Mitre, C. T. 794, Oeste. v9

ALQUILASE A CABALLERO SOLO pieza amueblada, casa familia, Bolívar número 548. v8

ALQUILO BUENOS TRAJES DISFRAZ desde 3 $, mercería La Perla, C. Pellegrini 524. v9

A VER ELEGANTES DISFRACES Dominós, pierrots, etc., alquilo y vendo. Mercería La Perla; C. Pellegrini 524. v9

APROVECHEN! liquidación total de serpentinas francesas, globos y trajes de disfraz, para grandes y chicos, Casa Rosada, Santa Fe 2362, atiende campaña. v9

ALQUILO DOMINOS, PIERROTS, Aldeana, holandesa, Maruxa, manola, sultana y fantasía, buenos, baratísimos, Pellegrini 236. v9

A CUALQUIER PRECIO SE LIQUIDAN serpentinas, globitos, pomos, bombas boers, fuegos artificiales extranjeros, de jardín y salón, etc., B. Mitre 779. v9

A CORRIENTES 871, SERPENTINAS las mejores a $ 8.50 el mil, globitos grandes 0.40, 0.50 y 0.60 la gruesa, descuentos por mayor. Liquidación de cornetas, ruidos, pomos, caretas, barbas, bigotes, adornos, sombreros y artículos pirotécnicos. Antigua casa Giró y Dagá, Corrientes 871. v8

BOMBONES RIQUISIMOS LOS MAS FINOS que se fabrican, siempre muy frescos, surtido inmejorable, presentados en cartucho de lujo de 1/2 kilo a $ 1.75. Para campaña remitimos por encomienda postal (como reclame) libre de gastos, acondicionados en cajas de 1 kilo de bombones surtidos, $ 3.70, los mismos, en cajas de lujo por $ 5. Ordenes a J. V. Beaudean y Cía., Esmeralda 340, U. Telef. 1947, Lib. v8

CARNAVAL: RETRATOS EN COLORES, desde 1 $, postales 3 $ dna., se va a domicilio, Fotogr. del Retiro, S. Martín 1164. v7

EN LA SUCURSAL OESTE DE "LA PRENSA", calle Rivadavia 5261, (Caballito), se reciben avisos para publicar en este diario, en iguales condiciones de tarifa que en la casa central. perm.

GLOBITOS LOS MAS ESPECIALES, liquido a mitad de precio, Rivadavia 1473. v8

INMENSO SURTIDO DISFRACES vendo, alquilo desde 2 $ diarios, Callao 471. v9

LIQUIDACION DE SERPENTINAS, globitos y pomos, Alsina 1299. v9

LEOPOLDO ex de la casa Moussion, peinados a domicilio, U. T. 4417 Mitre. v7

LAS MEJORES SERPENTINAS DE 20 metros y más baratas, vendo. Al Gran Belgrano, Cabildo 2010. v9

LA CASA DE DISFRACES QUE ESTABA en Corrientes frente a la Opera, este año está establecida con muy elegantes y variados disfraces a precios muy convenientes en Suipacha 319 (no confundan la casa). v9

PELUCAS BLANCAS Y RUBIAS, artísticas, casa Mugardia, Suipacha 524. v8

PELUCAS MUY BLANCAS LUIS XV Y fantasías, varias a $ 4, 5 y 6; Venezuela 1786. v9

SERPENTINAS DOBLES, A $ 60 CAJON de 10.000, liquido, Juramento 2497. v9

SERPENTINAS DE 20 METROS LIQUIDO a 72 $ cajón, Santa Fe 2446.

SERPENTINAS PARA REVENDEDORES, precio especial, Santa Fe 2446.

SERPENTINAS DOBLES, PRECIOS ESPECIALES, bazar Yankee, Esmeralda número 223. v8

SERPENTINAS, GLOBITOS Y POMOS Bellas Porteñas, liquido barato, Cangallo 1801. v8

SERPENTINAS FR. DOBLE, DE 20 M., $ 7.90 y $ 8.60 el millar, por cajón 80 y 76 $, Casa Rosada, Santa Fe 2362. v9

SERPENTINAS, GLOBITOS, ARTICULOS de carnaval, por mayor, liquidamos "Bazar para Todos", B. Irigoyen 465. v9

SERPENTINAS A 7.60 y 8, en Belgrano 1673 y Rivadavia 7286. Ojo revendedores. v8

SERPENTINAS HOLANDESAS y globitos, Vischer Levie y Cía., Tacuarí 743. v9

SERPENTINAS FRANCESAS, largo 20 met., la mejor, pomos B. P., globitos, confetti se liquidan, Casa Nicosia; Av. de Mayo 1150, U. T. 4925, Libertad. v9

SERPENTINAS, FRANCESA DOBLE LIquidamos por mayor y menor más barato que nadie, sábado y domingo abierto hasta las 13 de la noche; Santa Fe 2191, y Santa Fe 2609. v9

VENDO TRAJES DE DISFRAZ MUY baratos y alq. a 3 y 4 $, Suipacha 319. v9

AVISOS PARA SEÑORAS Y SEÑORITAS

A RETRATARSE "Casa Caffaro", Corrientes 1238, gr. reb. de precios. v7

A $ 5 corte Y CONFECCION, doy lecciones, otorgase diploma, Rondeau 3571. v9

AFINO PIANOS 2 $, COMPONGO PIANOLAS, U. T. 7639, Lib. Cevallos 887.

APRENDER CORTE Y CONFECCION EN dos meses, en casa y a domicilio, diploma, San Juan 2881. v7

A... VER ANTES FOTOGRAFIA Caffaro, Sta. Fe 2385, Corrientes número 2592. v7

ACOLCHADOS SE FORRAN DE TODA clase, fábrica, Rivadavia 1052, U. T. 6835, Libertad. v3ab.

A teñirse EL CABELLO, 5 $ LA OPERACION, San Juan 2522, U. T. 2913, Mitre. v8

AL INSTITUTO MARY—AGUA RADIO perlas para no usar polvos, quita quemaduras de mar y sol. Av. Mayo 1216, P. Catálogo. v9

A RETRATARSE, SOCIEDAD ARTISTICA, C. Pellegrini 282. Hay ascensor. Regalamos peinado y retrato grande, con marco, en docena retratos. El regalo es valioso. Postales finas, 4 $ docena. v7

A LOS NOVIOS, RETRATARSE Sta Fe 2722, Foto Fallace, especial en grupos familia, niñas de comunión, postales y retratos en colores de todos tamaños, peinados gratis para señora y niña. v9

ARTISTA RETIRANDOSE DEL TEATRO, vende todos sus ricos trajes de seda y también repertorio de canto, completamente orquestado en libros, sumamente barato, Renon, Cerrito 679.

A LA SEDERIA "LA MARAVILLA". Hoy viernes. Grandes saldos y retazos, ocasión. Charmeusse y tapilón pura seda, preciosos colores, el metro $ 1.95. Espumilla para seda, colores de moda el corte de vestido, $ 4.90, Carlos Pellegrini 345.

ATENCION! DON JUAN ATURBIBERRIgorrigoicoerrotaberricoechea, Sarmiento 1089, tiene gran surtido calzados colegiales. Botines varón desde $ 3, botitas niñas desde 2.95, zapatos suela goma 2.95, zapatos goma para lluvia 28 a 33, 0.96, zapato La Piolita, $ 3.95.

A SEÑORAS Y NEGOCIANTES: Hoy a las 8 a. m. continúa la liquidación judicial, grandiosa cantidad de sedas, usos domésticos, bramantes, medias, perfumería y mil artículos más a ínfimos precios. Acudan temprano para asistir a gran aglomeración, Sarmiento 1118. Remate, Taurel. v7

AL INSTITUTO MANDRINI— Enseñanza a señoras y señoritas.
Se preparan profesoras de
Corte y confección en 3 meses
Corsés en 2 meses.
Sombreros en un mes
Cocina en dos meses
Flores en un mes.
Corbateras en un mes
Manicura en un mes
Preparación para Escuela Profesional
Preparación de profesoras para el Consejo Nacional de Educación de labores y economía doméstica en dos meses
Enseñanza rápida de labores, bordado, música, etc. Local propio. Mitre 3326, U. T. 346 Mitre. Pidan programas gratis. Internas y externas. No hay vacaciones. v3

BUENA MODISTA se ofrece a familia por día, Ayacucho 1356. v7

CORSES Y FAJAS a medida a 12 $, se va a dom., V. Tomás, Paraná 145. v7

CANAS! RADIAL $ 3.60, CREMA PARIS $ 1.20, Madrat, B. Mitre 1573. v10

COSTURERA DE FINO se ofrece para para familia y hotel, Sta Plata, México 1039. v7

CALENTADOR ALCOHOL PARA baño, aparato cobre con llaves, vale 150 $, pagadero en 10 meses, datos banco de Buenos Aires, Maipú 130. v16

DOCTOR ROSY INSTITUTO DE Belleza. Tratamiento de la tez en general, depilación por la electricidad, detención instantánea de la caída del cabello, masajes. Unico autorizado por el Dep. Nal. de Higiene. Piedras 180. U. T. [illegible] Av.

ENSEÑO 15 días manic. $ 15, pedic. 20 $, facial $ [illegible], Victoria 2[illegible]0, dep. 10. v30

ENSEÑANZA RAPIDA DE MANICURO, pedicuro y masajes, con diploma, Ac. N. Americana, Maipú 446. v81

EN LA SUCURSAL NORTE DE "LA PRENSA", calle Cabildo 2217 (Belgrano), se reciben avisos para publicar en este diario, en iguales condiciones de tarifa que en la casa central. perm.

JARRONES barro para forrar, pintar, gran surtido, bazar Tacuarí 601. v8

MASAJISTA más eléctricos, manicura, a domicilio, Reconquista 333, 3o. v8

MANICURA PEDICURA a domicilio, U. T. 1638 Juncal, Libertad 1240, d. 25. v8

MODISTA competente hace y reforma vestidos y tapados. Chacabuco 582. v7

MME. ELISE Masaje facial y general, Manicura, de 3 a 7, Suipacha 633, p. 1. v8

MANICURA a pras. $ 1, pedicura 3 $, U. T. 6057, Av., Paraguay 673. v11m.

MODISTA hace vestidos, tapados, lutos, desde 10 $, Viamonte 1466. v8

MODISTA se ofrece, corta por figurín toda clase de vestidos, Salcedo 3333. v7

MANIQUIES MODERNOS, LA FRANCE, Ortega se trasladó B. Mitre 1123. v25

MODISTA hace toda clase de trabajos, Rivadavia 2568, dep. 1. v8

MODISTA francesa, muy competente, se ofrece por día, Yerbal 1615. v7

AVISOS PARA SEÑORAS Y SEÑORITAS

MODISTA se ofrece por día, corta por figurín, U. T. 2807, Juncal.

MANICURA A DOMICILIO $ 1.50, Srta. J. L., Córdoba 1685. v5

MANICURA EN SU CASA DE 2 a 8 p. m., Paraguay 956, dep. B.

MASAJISTA DIPL. DTO. NAC. HIGIENE, va a domicilio, H. D., Anchorena 1408. v16

MLLE. JOSEFINA, EX-MASAJISTA casa Moussion, baños faciales, depilaciones, eléc., manic., se dan lecc. Suipacha 47.

MME. OLLIVIER, MASAJ. ELECTRICO, baño facial, manicura, Cerrito 607, 1er piso. v14

MANICURA, pedicura, depilación, masajes, baños faciales, atiende por carta, Talcahuano 428, primero.

MODISTA competente, se ofrece para familia, hago tailleur fantasía, Junín 1628, H. A. v7

PELETERA, hace toda clase de arreglo a domicilio, Beruti 2422. v9

PEINADORA ONDULACION MARCEL 1 peso. Voy a domicilio, Moreno 1268. v4

PELETERIA DE CONFIANZA, se arreglan pieles con 40 o/o de rebaja, aprovechando la muerta estación, San Juan 2438, U. T. 5073, Mitre. v16

RUBI, MANICURA, Lavalle 870, 1o piso. v8

SOMBREROS TAGAL LEGITIMOS SE liquidan a 2.80 $; Suipacha 161. v8

SE DA VUELTA TODA CLASE TRAJES de señora y tapados, Zapiola 2[illegible]. v8

SEÑORAS! FAMILIA que se ausenta, vende su vajilla y varios, calle Sáenz Peña 1243, fondo.

SOMBREROS de terciopelo y de seda, chicos y grandes, para señora, últimos modelos a $ 6.60 y 6.90, "La Moda", Victoria 827.

SEÑORA distinguida, teniendo conocimiento de piano, pintura, labores, desea ocuparse, como gobernanta o compañía, Salguero 630. v7

SEÑORAS ECONOMICAS:

HOY, DE 9 A. M. A 6 P. M., APRESURese usted venir a nuestra casa a comprar todo cuanto necesite a precios insignificantes importante surtido de la zado, que por cuenta y orden de la casa The Vera, liquidamos por una tercera parte de su valor, gran "stock" de artículos de tienda, como ser, sederías, gasas, tules, sombreros varios, ropa blanca, brines, abrigos para niños, bramantes, puntillas, lencerías, vestidos para señoras, fantasías, uso doméstico, encajes, mantelerías e infinidad de artículos comprendidos en este ramo, recomendamos no dejen de aprovechar esta ocasión.—Jaime M. Solé, Suipacha 65. v6

TIENE SU NIÑO ENFERMO DEL ESTOMAGO? Hágale probar los bizcochos Bellas Artes, recomendados por los médicos. En venta en todos los almacenes. v16

ZURCIDORA, tejedora, roto, apolillado, trabajo garantido, Canning 3163. v12

ZURCIDORA, invisible, limp. y planch. traje $ 2, Cangallo 2282, da lec. v8

ZURCIDORA Y TEJEDORA, PRECIOS módicos, Libertad 128. v7

ZURCIDOS Y TEJIDOS invisibles en rotos y apolillado, Moreno 2132. v8

ZURCIDORA tejedora, trabajo fino, especial apolillado, Córdoba 2326. v8m.

ZURCIDORA y tejedora única diplomada, Maipú 634, antes 748. v18mz.

AVISOS PARA HOMBRES Y NIÑOS

A 10 $ DOY VUELTA sobretodos, trajes 20 $, Belgrano 254, U. T. 6668, Av. v9

ALTO! DOY vuelta a trajes y sobretodos, trabajo fino, casa Martínez, Victoria 912, U. T. 4651, Lib.

CABALLERO ANDE Vd. ELEGANTE, con su traje bien planchado y al nuevo, por solo 1.50, Martínez, Viamonte 650.

DOY VUELTA sobretodos, transformar trajes, limpian y planchan por 2 $. Va a domicilio, Libertad 384. v8

DAMOS VUELTA TRAJES a 15 $ y sobretodos a 10, arreglo hechuras, zurcidos y limpiezas, casa Coren, México 1150. Llamen por carta. Se va a domicilio. v9

EN LA SUCURSAL SUR DE "LA PRENSA", calle Almirante Brown 836 (Boca), se reciben avisos para publicar en este diario, en iguales condiciones de tarifa que en la casa central. perm.

EL PROTECTOR DE LOS POBRES, ADvierte a las familias, maestros de colegios y sociedades de donaciones, que en 48 horas fabrica 100 trajes, guardapolvos o delantales de uniforme para niños. Pidan presupuesto, se atiende a campaña, Charcas 3503, A. Bernabé. v7

NO TIRE SU SOMBRERO USADO SE deja nuevo; B. Mitre 1033. v3

SE ACABARON LAS TINTORERIAS. Por solo 2 $ se limpia, plancha y se deja al nuevo, en el día un traje de caballero; Martínez, Viamonte 650.

SASTRERIA, ESMERALDA 906, U. T. 2860 Junc., trajes y sobretodos medida, se da vuelta, quedan nuevos, arreg. comp., tintorería propia, zurcidora y tejedora, vía.

CORRETAJE DE PROPIEDADES EN GENERAL

MARIO LIVINGSTON
Venta particular
Oper. 1918: $ 23.000.000 m/n.
Atiende personalm. de 11 a 12 y de 4 a 6. Cangallo 466—U. T. 2465 (Avenida)

Próxima a los Tribunales vendo casa de renta edificada en una superficie de 270 varas. Consta de planta baja con un local para negocio y cuatro departamentos, uno en cada piso. Produce $ 14.040 al año, o sea casi el 10 o/o sobre el precio de pesos 145.000 en que se vende. Los alquileres de esta propiedad son susceptibles de aumento. Dirigirse directamente.

FRANCISCO ROMANO
Cangallo 571, 1 a 6, U. T. 2814, Av.
A vender o rematar sus casas, no les cobro ningunos gastos, en Boca y Barracas, les aseguro la venta en pocos días, por tener muchos y serios pedidos de más de 500 compradores, y lo compruebo por las operaciones que efectúo cada día, tanto particulares como en remate. He vendido el año 1918 más de 55 casas, por ser 19 años de las mismas localidades. Mi propaganda es real, no ficticia, y soy el único que acompaño personalmente a los compradores. Tengo orden de comprar varias casas de renta y para familias, de P. Colón hasta Boedo, de todo precio, Almagro, Caballito, Flores y Palermo, de 5 a 40.000 $. Hipoteca, tengo para colocar el 1o cualquier cantidad al 7 y 8 o/o.

Venta de casas
Irala y Australia, sala, 6 hab., 15.500. Azara y Rocha, sala, 4 hab., 17.000. Santa Adelaida y Puentecito, sala, 4 hab., 7 pesebres, 11.000. Leones y Giribone, 10x51, sala, 5 hab., 19.000. Cochabamba y Sarandí, sala, 7 hab., 37.000. Guaraguay y Patricios, moderna, sala, 4 hab., 14.500, casitas en Villa Devoto, de 3.500 y de 4.500 con cédulas. M. de Oca y A. del Valle, moderna, 27.000 $. Entre Ríos al 300, cuatro casas modernas, 200.000 $. Olavarría y Hernandarias, 6 hab., 12.000. Necochea a [illegible] 1.222 v., 7 hab., 34.000 $. Pinzón y [illegible], 10x84, 10 hab., prep. alto, 50.000 [illegible] cédulas; Espinosa y E. Vista, 4 hab., comedor, jardín, 10x60, 14.000. Avellaneda, Pavón al 2500, dos casitas, 4.500 $ c/u. v8

BANCO VALENTIN SANTA MARIA LDA.
Rivadavia 875, [illegible]

VENDEMOS:
Libertad por Juncal, bajos y altos, con negocio en los bajos, buena construcción, renta alrededor de 1.000 $ mensuales, con 60.000 cédulas, en 115.000 $.
Salguero por Córdoba, [illegible], salón para negocio y casa de 6 piezas, baño, etc., etc., en 32.000 $.
Donado por Monroe, 10x34, 6 piezas, servicio, baño, etc., frente Estación piedra, en 16.000 $.
Capdevila [illegible] Congreso, [illegible] 4 piezas, baño, etc., en 10.000 $.
Méndez de Andes por [illegible], 2 casas, compuesta cada una de 3 piezas, etc., en 11.000 $.
Nahuel Huapí por [illegible], x50, 3 piezas y comodidades, aguas corrientes, adoquinado, pago en 9.000 $.
Delgado por Zabala, [illegible] piezas y dependencias, edificio en [illegible] cloacas, en 8.000 $.
Arredondo por Conde, [illegible] piezas y dependencias, etc., [illegible] 500 $.
Ercilla por el 500, [illegible] dependencias, aguas corrientes, [illegible] en cal, en 4.000 $.

CAMPOS
En Villa Mercedes, provincia San Luis, 1.000 hectáreas de campo inmejorable, dedicado a la agricultura, con población y monte, alambrado dividido en potreros, con dos molinos y tanques, se vende regalado a 45 $ la hectárea, mitad al contado y mitad a plazos, con interés módico.

MARINI Y LABRIOLA
Alberti 176
Casa Alberti al 1000 [illegible]
Casa Constitución al 2500 [illegible] 13.500 $
Casa Alberti al 900 en 7.[illegible] $
Casa Catamarca al 800 [illegible] $
Casa Lagos y Zavaleta en 4.[illegible] $
Casa Sarandí al 500, en [illegible] $
Casa P. Uriarte al 4500, en 8.[illegible] $
Con cédulas y facilidades de pago.

FLORENCIO IRIARTE
Remates y comisiones. Compra y venta de propiedades en particular. Dinero en hipoteca. Montevideo 960, U. T. [illegible] Juncal.

ARRENDAMIENTO DE CAMPOS Y NEGOCIO DE HACIENDAS

ARRIENDO de 4 a [illegible] MANZ. DE INMEJORABLE tierra para alfalfa central, en la capital, tratar México 3326.

ARRENDAMIENTO — Se desea tomar en arrendamiento con contrato un campo de unas 5.000 hectáreas, dividido en potreros y con mejoras, apto para invernada de hacienda lanar, situado sobre el ferrocarril del Sud, entrega antes del año corriente. Por carta a "Campo", casilla de Correo 125, capital. v13

CAMPO ESPECIAL, SE ARRIENDAN 245 hectáreas para ganadería o agricultura, Partido de Chacabuco, a 20 cuadras estación Mensoriliar, precio 27 $ hectárea, se hace contrato, se entr. en seguida, informes Martín Bueno, Mercedes, Bs. Aires. v8

ARRENDAMIENTO DE CAMPOS Y NEGOCIO DE HACIENDAS

CAMPO FLOR SE ARRIENDA especial para ganadería, cuadros de 900 a 1.500 hects. Dirigirse: Administrador "Campo Maria" hotel Helvecia, [illegible] v9

DOY ARRIENDO [illegible] hect. campo, 25 de Mayo, agricul., ganad., Victoria 788, of. 7.

DESEO ARRENDAR 8 O 10 HECT. CON mejoras, a 1 h. de la capital, datos por carta, E. L., Alvarez Thomas [illegible]. v7

DESEO ARRENDAR 5 [illegible] HECT. CON casa, a 1/2 hora de [illegible], datos por carta, V. M., Vera [illegible]. v8

DESEO ALQUILAR 8 O 10 CUADRAS de terreno alambrado con casita, no más de 50 minutos de F. F. C. C., por carta únicamente, J. M. G., Paraná 508. v8

EN LA SUCURSAL NORTE DE "LA PRENSA", calle Cabildo 2217 (Belgrano), se reciben avisos para publicar en este diario, en iguales condiciones de tarifa que en la casa central. perm.

GRANJA-QUINTA en Moreno, una hora capital, casa, 2.600 frutales y viñas, animales, útiles, 6 hectáreas, alquilo 100 $ mensuales. Tratar Rodríguez, Santa Fe 1548, 1 a 2 p. m.

QUINTA SE ALQUILA, ESPECIAL PARA verdura, de 12 hect., lo mejor de Sarandí, con poblaciones, [illegible] caben varias familias, [illegible] frutales y viña. La uva solamente [illegible] alquiler, tratar Suipacha 3[illegible]. v10

SOLICITEN cualquier campo. Directo a F. P. Enrique, Cangallo 560, hotel. v7

SE ARRIENDAN 666 HECTAREAS SObre la estación 30 de Agosto, F. C. O., ocurrir allí a J. F. Basail, o a Julio Dobeas, San Martín 424, Buenos Aires.

SE BUSCA UNA CHACRA DE 6 A 20 hectáreas para arrendar cerca de Bs. Aires, 1 a 3 horas de tren, [illegible] Bárcena 2083.

SE OFRECEN 1245 HECTAREAS de campo en arrendamiento en Roque Pérez, a 6 leguas de Goroh, con contrato de 3 a 5 años, tratar Maipú 6[illegible]. v9

TOMO EN ARRIENDO CRIADERO DE cerdos, por carta P. R., Rivadavia 4100.

TAMBO ESPECIAL, 300 CABEZAS de marca, cerca esta capital, [illegible] Montes, San Martín 201, 2o. piso, [illegible] v8

PERMUTAS

EN LA SUCURSAL OESTE DE "LA PRENSA", calle Rivadavia 5261, (Caballito), se reciben avisos para publicar en este diario, en iguales condiciones de tarifa que en la casa central. perm.

PERMUTO ALMACEN CENTRAL POR casa en la capital, Alsina 632, Sabatino.

DINERO EN HIPOTECA

A HIPOTECAR SU CASA, VEA A LA Sociedad The Fénix, Lavalle 1161 (No hay gastos).

A DEMARCHI Co. Facilitan de 1.000 a 500.000 $ desde el 6 o/o en las 1as. y 2as. hipotecas, Cap. y prov., de 1 a 30 años, Av. de Mayo 1365.

AL 7 o/o LA CASA RUA, TIENE CUALquier suma desde 1.000 hasta 600.000, para colocar 1ras. y 2as. hipotecas, contesta en el día, sin gastos ni anticipos, término 1 a 30 años, Rda. Av. de Mayo 568. v2

DE 5 A 8 MIL PESOS NECESITO EN 2a., después de cédulas, directo, Quintino Bocayuva 1480.

NECESITO $ 14.000 al 10 o/o y $ 2.000 al 8 o/o, sobre casas capital, la hipoteca, directo, escribanía Chaves, San Martín 92.

SOCIEDAD Hipotecaria "The New York" presta dinero sobre casas y campos para construcciones y cloacas con o sin amortización, de 1 a 30 años de plazo, desde el 6 o/o de interés de $ 1.000 a 1.000.000. Tramitación rapidísima, sin gastos, Alsina 1580.

TOMO 5.000 $ 10 o/o DESPUES cédulas, buena garantía, U. T. 4479 Juncal. v8

PRESTAMOS, ANTICIPOS Y COMPRA DE POLIZAS Y ALHAJAS

ALHAJAS, platino y oro, pago altos precios, Corrientes 910, joyería La Perla. v13

ALHAJAS y pólizas pago todo su valor, La Legal; Talcahuano 467. v8

ALHAJAS POLIZAS da más que nadie, al 1 o/o CIADA, Esmeralda 412. v10

A MUEBLES EN GUARDADORAS, presto dinero o compro, Sarmiento 1118. v7

ANTICIPOS Y DESCUENTOS, CREDItos por mercaderías, se compran, en Galería Güemes 351.

ALHAJAS, POLIZAS, COMPRO, pagando todo su valor, vendo mitad precio, casa Rettes, San Martín 288, U. T. 6180 Av.

ALHAJAS COMPRA PAGA TODO SU valor La Nacional; joyería Esmeralda 836.

ALHAJAS, POLIZAS DEL BANCO MUnicipal de Préstamos, empeño en las mismas condic. de su módica tarifa, la antigua casa La Equitativa, Cerrito 858. v8

ALHAJAS Y POLIZAS, LA ANTIGUA casa de Celestino Rettes, siempre sigue en su local San Martín 140, por alhajas y pólizas, pagamos el más alto precio, por solitarios y perlas pagamos más que nadie. Por pólizas adelantamos dinero dando el máximo y acordamos largos plazos para retirar las pólizas, San Martín 140, U. T. 402 Avenida. La casa no tiene sucursales.

EN LA SUCURSAL OESTE DE "LA PRENSA", calle Rivadavia 5261, (Caballito), se reciben avisos para publicar en este diario, en iguales condiciones de tarifa que en la casa central. perm.

PRESTAMO DE 300 $ PRECISO bien garantidos, personalmente Charcas 2123.

PARA RESTAURANT Y HOTEL NECEsito 1.000 $ urgente, óptimas referencias y garantías, Dirigirse casilla correo 1674.

VENTA DE CASAS, CAMPOS Y TERRENOS

ACOYTE Y FIGUEROA CASITA CHIche vendo 5.300 $. Fandiño, Bolívar 259.

A G. RIVADAVIA 7731 Y TALCAHUAno 417, vde. varias casas c/céd. y fac.

AMPLIO EDIFICIO ESQUINA bien situado, negocio y familia, tiene cédulas, rematador Boullosa, E. Ríos 1380. v8

A 5 C. DEL CONGRESO, CASA ALTOS y bajos, en 18.500, vende Herrera, San Martín 92. v7

ALMAGRO AL 800, VDO. CASA NUEVA, 11x48 vs., sala, vest., com., 4 dorm., y dep. Alsina 632, de 1 a 6, Sabatino.

A 10 MINUTOS DEL ONCE, A 250 METROS del andén de la estación Flores, ideal lote 10x37, remata Cacuri.

A 2 CUADRAS DE CORDOBA, RIVERA al 1000, casa, Casa [illegible] 553, paraje alto, 10x50, sala, comedor, dormitorios, fondo, frutales, con cédula, desocupada.

AVENIDA PRO[illegible] UNIDAS 85 Y 89, al lado Av. La Plata, de negocio y familia, base 7.500 $ a plazos, remata De marco el domingo a las 4.30.

ALBERTI 1020, SALA Y 4 PIEZAS. Base 10.000, con [illegible] cédulas. Se compra con 3.000, remata [illegible] Demarco el domingo a las 5.30.

AV. DEL CAMPO Paz Soldán 4726, linda casa con tran. 35 y 96, al frente, por 2.628 $, ven. Mazzuz, Esmeralda 264. v10

A 3 C. DE BELLA VISTA, Y SAN MARtín, casa calle [illegible] Lamas 1895 y San Matías 3 d[illegible] baño, galería, carp. de cedro, en [illegible] $. Vende Herrera, San Martín 92. v7

AHORA QUE SE LE BOE, NO PIERDA Vd. de vista lo [illegible] ha estado buscando tanto tiempo a las [illegible] del subterráneo, Caballito, calle [illegible] Neuta 161, al lado Rivadavia 5200 [illegible] de tipo moderno, alegre y linda, venta [illegible] hay lujo, con fort.

BRASIL POR J[illegible] 10x40, 6 piezas, cloacas, en [illegible] Brasil 2614.

BELGRANO VENDO CASA RENTA 11 bs. 7 o/o, dueño [illegible] Forrero 2640. v9

BARATAS PAEZ [illegible] RENTA 42 $, POR 4200 $, dos a [illegible] plazos, Sandberg, Pergamino 63. v7

BELGRANO A [illegible] CABILDO VENDO casa, Amenábar [illegible] sala, 2 piezas, cloacas, 600 v., [illegible] único 20 $ [illegible] con buen edificio. v9

BELGRANO A [illegible] CUADRA DE CABILDO, vendo [illegible] chalet de 3 pisos, rev. italiano de [illegible] ps, dos baños, hall, jardín, herm.[illegible], cloacas, adoquinado y tranvía [illegible] $ 31.500, a largos plazos, [illegible] 2332.

CASITA CHICHE [illegible] 500 $, 10x22, 24 DE Noviembre y [illegible] Castelli 49.

CASITA VENDO [illegible] HABIT., ADOQ. Y cloacas, pago [illegible] 1[illegible]4.

CASA 1 HAB. [illegible] URQUIZA AL 1800, vendo 19.500 $ [illegible] 3023.

CASITAS [illegible] varias, mando [illegible] 661, Casco.

CABALLITO, [illegible] VENDO CON CEDULAS, 5 p. tra. [illegible] Mitre 238. v.

CASITA EN [illegible] $ SE VENDE, OF[illegible] Cochabamba 174[illegible] v9

CASAS Y TERRENOS EN Urquiza, vende el Banco [illegible] San Martín 296. v8

CASAQUINTA [illegible] grande, todas comodidades, [illegible] 4964, tratar Quirno 697.

CASITA EN [illegible] 3 PIEZAS, cocina, galería, [illegible] vendo $ 1.600 y $ 25 por mes [illegible]

CASITA MUÑIZ [illegible] PAVON, 3 Piezas, bien, [illegible] adoq. vende $ 10.000, Garay 3023.

CASA 8 HAB. [illegible] PARRAL, RONdeau cerca [illegible] vende $ 14.500, Garay 3023.

CASITA 2 PIEZAS, COCINA, ESCALAda lado P. [illegible] $ 1.500 y $ 30 por mes, Garay 3023.

CASA-QUINTA CAMPO Y MONTE Es[illegible] del [illegible], 23x40, vendo con facilidades, [illegible] de 1 a 5.

CANGALLO Y YATAY, vendo urgente, casa esquina, negocio y flia, $ 13.200, datos Concordia [illegible] Flores.

CON 5000 $ AL CONTADO Y 85 AL MES vendemos casa moderna, tranvía y adoq., esquina, a 4 c. est. Urquiza, Banco Familiar, San Martín 196 (costó 17.000 $).

VENTA DE CASAS CAMPOS Y TERRENOS

CON 2000 $ Y 60 MESES 88 $, 8 P., cmod., 10x46, S. Ramón 648, S. R., Pergamino 12.

CEMENTERIO DEL NORTE, MUY PROximo de la entrada, se vende bóveda chica, nueva y desocupada, tratar Av. de Mayo 651, 1er. piso, izquierda.

CABALLITO, con $ 6000 y plazos, gran casa, 3 dorm., comedor, baño, etc. Don Cristóbal [illegible] Sandberg, [illegible] 5206. v7

CON $ 1000 Y [illegible] MES sala 3 pe., [illegible], Cayena por Av. S. Martín, Piedad a 5206. v7

CEDULAS 400 Y 2000 $, CON Recuerdo 844, 4 piezas, otra Arrotea 680, sala, 3 p. 7.500 $, con céd., R. Sandberg, Pergamino 63.

CON $ 600 AL CONTADO Y 30 $ al mes sin interés vendemos casita hab., w. c., cocina, etc., cerca tranvía combinación subterráneo, Lavalle 1161. Marciales y González.

CASA PREPARADA PARA ALTOS, 3 piezas, comedor y demás comodidades en cal, tirantes de hierro, calle Inclán, a un paso de Boedo, vendo con facilidad, tratar Directorio 574, de 1 a 5.

CASA 3.800 $ y 2100 CEDULAS, VENDO otra plazo, hasta 10 años, pagando 41 pesos y 41 $ por mes, 10x50, 3 p., cloacas, galería, cocina, luz, desocupada, Pola [illegible] al lado P. [illegible] tranvía 48, dueño Humberto 1o 43.

ESPERANZA 351, 3 PIEZAS, MITAD al contado.

E. RIOS a 2 C. por Rondeau, 9x40, sala, 7 hab., baratísima, 13.500 $ y 10.000 a plazos, Poynado y Bortelli, Alsina 680.

EN EL CENTRO DE FLORES, CON CEdulas, a 3 c. de la plaza e iglesia, regia casa de 8 habitaciones, en 26.000 $, vende Herrera, San Martín 92.

GUARDIA VIEJA 4234 Y GAZCON, 1 por 36, 3 hab., adoq., cloacas, vencen Bamber y Sistema, Rivadavia [illegible]

LINDA CASA 4 PIEZAS MODERNA, A 4 cuadras estación Belgrano, vendo pesos 17.000, Casilla Correo 1299.

LOCAL DE MATERIAL, PISO PORTLAND 10x33 v., adoquinado, tranvía núm. 102 a plaza Mayo, renta 67 $ por mes, vendo barato, Pavón 5919, Talleres, F. C. S., tratar de 9 a 10 y de 5 a 6, no pago comisión. v8

MORENO Y PICHINCHA, vendo casa de planta baja, Cacuri, Rivadavia 827.

MAZA POR VENEZUELA, venden buena [illegible] casita, sala neg., 3 p., adoq., cloacas, B. y Sistema, Rivadavia 816.

NUÑEZ, REPUBLIQUETAS POR CABILdo, vendo casa de 4 pz. y dep., con adoquinado pago en $ 6950, a plazos, Amenábar 2332.

OCASION, A 4 CUADRAS ESTACION Coghlan, dos casas nuevas, por mensualidades, Quesada 3691, de 9 a 12. v12

OCASION, TERRENO VENDO urgente, vs. 34x38, dista 2 cuadras estación de carga Caballito F. C. O., $ 12 v., adoq., pago; Cachimayo 155, de 13 a 3.

OFRECEMOS EN VENTA 600 HECTAreas de campo en el Partido de Olavarría a 1 1/2 leguas de la estación Mapis, apto para agricultura y ganadería, es lo mejor de la zona, dirigirse a Surasola y Martierena, Victoria 673. v11

POR FLORES, SOBRE DIRECTORIO AL 2700, 5 habitaciones, 2 p. a., con cédulas, ocurrir Bco. Hip. Nac. v8

PLAZA LAS HERAS, SOBRE LOS JARdines de Palermo, vendo casa, Salguero 2410.

PARA VENTA O ALQUILER CON VENta de la maquinaria agrícola, una finca agrícola de 300 hectáreas, ya organizada, a 30 kilómetros de Asunción, Paraguay. Dirigirse a Américo Zubizarreta, Casilla Correo 322, Asunción, Paraguay.

PEDRO BRAVO y Cía, Corrientes 447.—Campo en venta o arrendamiento, en buenas condiciones y cerca de estaciones, ofrecemos 6.000 hectáreas en partido Tornquist. Sin desperdicios ni tosca, con buenas aguas y muchas mejoras; tratar en nuestra casa.

RIO JANEIRO 88, mod., a 80 met. Subt. y 12 minutos plaza Mayo, en $ 11.500. v9

RIVADAVIA 8824 Y 26 SE REMATARA judicial el 16 de marzo, a las 3 p. m.

RIVERA 1031, CERCA DE CANNING, se vende casa, tiene cloacas. v10

RECOLETA VENDO BOVEDA, urgente, bien situada, Cacuri, Rivadavia 827.

RIVADAVIA VDO. TERRENO, 10x35, entre edificios, frente subte Río Janeiro, Castelli 43.

RUA — SUBTERRANEO CABALLITO, a 2 cuadras A. y B. Moderna, 33.000 $. 17/17.

RUA — EN LA BOCA, PARA renta, en el mejor punto, sobre Alte. Brown y La Madrid, $ 70.000.—16/105.

RUA — UNA PICHINCHA, EN Belgrano. Dos lindas casas por 8 y 9.000 $, sobre la estación Colegiales. Datos, Av. de Mayo 568/72.—15/185.

RUA — SOBRE RIVADAVIA AL 7900, buena y amplia casa de familia, aparente para un médico, datos 14/130, Av. de Mayo 568/72.

RUA — EN PALERMO SOBRE Santa Fe, altos y bajos, moderna 40.000 $. Pueden quedar 22.000 al 7 o.o. Dtosa. 13/80, Av. de Mayo 568/72.

REGIA CASITA CHICA, SALA, 3 DOR., 2 piez. de servicio y dependencias, A 1 paso Santa Fe y Pueyrredón, $ 12.000 y 8.000 cédulas, Lavalle 1161.

RUA — AL SUR, ALTOS Y BAJOS, 10 por 45, cada casa, 7 habitaciones principales, Jujuy entre E. Unidos y Carlos Calvo. Datos, 16/107, Av. de Mayo 568/72.

RUA — PRECIOSA CASITA DE FAMIlia, en Flores, sala, escritorio, hall, 2 habitaciones, baño, dependencias, pesos 15.500, a cualquier plazo, dista 3 cds. de Rivadavia.—17/13.

SE VENDE UNA CASA CENTRAL, EN Luján, F. C. O., precio y datos a B. Mitre 3378, capital.

SE VENDE casa de altos y bajos, a 3 cuadras de la estación Constitución, tratar con su dueño, Cochabamba 1201. v7

TRESCIENTAS CUARENTA Hs. en 25 de Mayo, para ganadería y agricultura, vendo, Serna, Sarmiento 459.

TERRENO VENDO FERRE Y O'Gorman, 19x70 v., Pavón 3016, de 11 a. m. a 2 p. m.

TERRENO VENDO 2.300 V. CALLE Colonia entre Los Patos e Iguazú, facilidad de pago, tratar Sevillosa 1749. v8

TRES CDS. PLAZA FLORES, 9x50, antigua, casa y 4 pz., ad. p., 8.000 céd. y 5.000 a plazos, tratar Aiswich 55. No atiendo corredores. v7

URGENTE, vendo LOTES EN MARTInez, Lomas de Zamora, Lanús, Merlo, Sarmiento 1901, Rapetti.

V. URQUIZA, CASITA QUINTA, frutales, 2 pz., 10x60, $ 2.000, Sandberg, Rivadavia 5206. v7

VENDO EN AVELLANEDA F. VARELA y Mitre casita [illegible] $ [illegible], Sáenz Peña 350.

VENDO EN MENSUALIDADES TERRENO 10x25, Tandil y Avenida La Plata, tratar, Directorio 5[illegible], de 1 a 6.

VENDO CASA MANZANARES 1764, con caballeriza [illegible] de pago, datos en la misma. v9

COMPRA de CASAS CAMPOS y TERRENOS

A REMATAR rápido su casa o negocio, autorice a Magaca, E. Ríos 487. v8

A REMATAR su casa [illegible] rápido acudid a [illegible] 1.22. v9

ANTES de VENDER SU CASA CONSULte Sociedad The [illegible] 1161, no hay gastos.

BOCA, Barracas y P. Lezama, tengo orden de comprar [illegible] para familia y de renta, ver [illegible] Cangallo 627, de 1 a 6. v8

CASA-QUINTA [illegible] COMPRO hasta [illegible]

COMPRO [illegible] DA[illegible]

CASA [illegible] centro, [illegible] 30.

CASAS [illegible] compran [illegible] 540.

COMPRO casa [illegible]

COMPRO CASA [illegible]

COMPRO CASA [illegible] BARRIO, [illegible]

COMPRO CASA BAJA [illegible] Y SERvicio, [illegible] Paseo de Julio, [illegible]

COMPRO QUINTA [illegible]

CASA QUINTA de [illegible] al contado, [illegible] de la capital, [illegible] a Parodi, [illegible]

COMPRO [illegible] Norte, Sur, [illegible]

FLORES, COMPRO [illegible] por carta F. W. [illegible] v8

QUIEREN VENDER [illegible] TERRENOS y campos [illegible] en remate? Pues bien les [illegible] en pocos días, sin gastos [illegible] Ardoz 1574, U. T. [illegible] v.1

PERSONAS BUSCADAS

ISABEL MOSQUERA DESEA SABER el paradero [illegible] de familia, Chile 656. v7

MARIANO Y JOSE VIADO SON BUScados por su hermano Severo, estación Herrera Vegas, F. C. Midland. v8

COMPRA DE MUEBLES, ROPAS Y OBJETOS VARIOS

A CHERNER COMPRO muebles, pianos, ropa, loza, Junín 346, U. T. 6547 L. v8

ABAL compra mueb., pianos, loza, Uruguay 611, U. T. 1162 Libertad.

A JULIO, U. T. 1160, M. E[illegible] 66, compro muebles, pian., ropa, objetos. v5

A ERNESTO, compra muebles, pianos, ropa, U. T. 1586, M. [illegible] Gómez 2443. v31

A $ 45 trajes usados 35 objetos, U. 1441 Lib., Libertad 224, Gregorio. v21m

A U. T. 4654, MIT., compro muebles, pianos, etc. Angel, Corrientes 2254. v8

A $ 80 PAGO TRAJE MUY USADO 45, Jacobo, Ombú 435, U. T. 6169 Mitre. v15

A RIVERO, compra muebles, pianos, etc., Bolívar 122, U. T. 3391 Avenida. v8

A U. 4601, LIB., MUEBLES, PIANOS, bañadera, compra Mel. Lima 115. v13m

A PLEJMAN, Andes 362, U. T. 5170 M., compra muebles, pianos y objetos. v6

ADOLFO, U. T. 914, Palermo, Santa Fe 4880, compro muebl., pianos y ropa. v2

A MANUEL, Catamarca 111, muebles, pianos, loza, compro, U. T. 3497 M. v7

A 75 $, trajes, muy usados 55, calzados, U. T. 5666 M., Ombú 4[illegible], Gregorio. v8

A U. T. 4546, MIT., compro muebles, pianos y varios, Ecuador 645, Martín. v

A JAIME, S. Juan 2684, U. T. 5631 [illegible], compra muebl., pianos, ropa.

A SIMON, CANGALLO 425, U. T. 279 M., compra muebles, pianos, ropa, v. m.

A U. T. Mit. 4665, compro muebles, pianos y varios, Corrientes 3626, José. v8

A RAVICHE, Ombú 260, U. T. 43[illegible] M., compro muebles, pianos, ropa. v8

A SIMON, Córdoba 1454, compro muebl., pianos, objetos, U. T. 6372, Juncal. v7

A U. T. 3350, MITRE, COMPRO MUEbles, pianos, Isaac, Castelli 346. v8

A MAURICIO, U. T. 2767, Pal., Paraguay 5915, comp. pianos, mueb., ropa. v10

A U. T. 5586, Mit., Corrientes 2630, compro muebles, pianos, objetos, Lázaro. v8

A LBERT, Corrientes 1763, compro muebl., pianos, etc., U. T. 6441, Lib. v

A DOMICILIO compro muebl., pianos, ropa, Lavalle 1846, Jaime. v8

ANDES 376, U. T. 5827, Mitre, compran muebles, pianos, ropa, Enrique. v8

A 75 $ TRAJE, usado 35, comp. muebles Lavalle 1177, U. T. 7658, L. Poplavsky. v8

A U. T. 3380, M., compro muebles, pianos, ropa, Isaac, Tucumán 2943. v8

A $ 45 TRAJES COMPRO OBJT. DE valor, U. T. 823 (Lib.), Libertad 364. v7

A MIGUEL, U. T. 5671 J., compro muebles, pianos, ropa, Córdoba 2559. v

A NAUM compro muebles, pianos, U. T. 4739, Lib., Rivadavia 2178. v12

A RAMON, BERMEJO 56, U. T. 5367 Mitre, compro muebles, pianos y ropa. v8

ALTO PAGO MUEBLES, PIANOS, ROpa, objetos, David, Castelli 260 y Mitre, U. T. 2514. v8

A NATALIO, U. T. 4190 L., COMPRO muebles, pianos, pago bien, Uruguay 763. v8

ALEJANDRO, 75 $ TRAJES, USADOS 30, compro mueb., Lavalle 1328, U. T. 7594 Lib.

A LUIS, CORRIENTES 2218, COMPRA muebl., pianos y objetos varios, U. T. 4166 M. v7

BOTAFOGO: compro muebles, pianos, baños, U. T. 4957, M. S. Juan 2260. v8

BILLAR PARA CASA DE FAMILIA, EN perfecto estado, se desea comprar. Dirigirse por escrito, E. R., Cangallo 315. v8

COMPRO MOBLAJES O ANTICIPO, Sarmiento 1118, U. T. 2302, Lib. v7

COMPRO MOBLAJES Y UTILES de familia; Chile 1626, pago bien, U. T. 1712, Flores, Maquieira. v8

MOBLAJES completos o sueltos, pianos, compro, Garrido; Florida 519, U. T. 2690 Av. v8

N. MARTINEZ COMPRO MUEBLES Y pianos, Paraná 425, U. T. 7394 Lib. v7

PIANOS COMPRO CUALQUIER ESTADO, Angel; U. T. 5337, Av., Venezuela 650.

PIANOS EN CUALQUIER estado, compro, Talcahuano 434, U. T. 6294, Lib. v9

PIANOS, BORGARELLO COMPRA ALTO precio, B. Mitre 972, Teléf. 717, Lib. v7

PAGO BIEN, ropa, muebles, pianos, Gorriti 3785, U. T. 2626, Palermo. v8

TESTA compra muebles, toda clase, U. T. 1573, Mitre; Azcuénaga 580. v8

VESTIDOS buen uso, compro toda clase, Mimeñ Cecile, Cerrito 251, 4663, Lib. v11

COMPRA Y VENTA DE CARBON, LEÑA Y [illegible]

COMPRO CARBON MEZCLA, POR VAG., cualquier cantidad, San Eduardo 1960, U. T. 1574, Flores. v7

CARTAS DE PORTE, leña QUEBRACHO colorado Campana y ferrocarril a estación Colegiales y Retiro compranse, tratar Salta 1525. v8

CORRALON, LOS ZORZALES, QUEBRAcho 43 $, mezcla 32 $, carbonilla 35 $, los 1000 kilos, carbón 8 $ 100 kilos! Particulares, industriales y comerciantes! pidan precios en todas las variedades, en la seguridad que serán bien servidos. Este combustible procede directamente de mis obrajes. Dto. Formosa 280; U. T. 1195, Mitre; Coop. T. 297, Oeste; escritorio Av. de Mayo 1249; U. T. 7954, Libertad—Antonio D'Elía.

LEÑA DURA A $ 29, quebr. color. a $ 43; U. T. 3225, B. O.

LEÑA TORTA Y HACHADA, PIDAN precio a Las Palmas, Donato Alvarez 31, U. T. 46, Flores. v8

LEÑA QUEBRACHO COLORADO para cocina, los 1000 k. $ 42, las 400 astillas leña sauce, $ 8.50, los 100 k. carbón fuerte $ 9. U. T. 316, Belgrano.

LEÑA QUEBRACHO COLORADO, PARA cocina, se vende en la Cía. Sud Americana de Carbón a $ 40 los 1.000 ks., los 1.000 ks. leña quebracho colorado Campana $ 36, los 1.000 ks. leña quebracho blanco $ 32, los 1.000 ks. carbón de fragua $ 180, los 100 ks. cartón de leña fuerte 9 $, las 400 astillas leña sauce $ 9; la bolsa carbón leña fuerte de 30 ks. $ 3.20; U. T. 697 Mitre, C. T. 641 Oeste, Victoria 2972.

COMPRA Y VENTA DE NEGOCIOS E INSTALACIONES

ARMAZONES cigarrería, mostradores, fiderías, instalaciones, bar, E. Ríos 232. v8

ARMAZON farmacia, café, cigarr., etc., carpintería italiana, Sarmiento 1316. v8

ALMACEN IMPORTANTE en campaña, vendo, De la Fuente Moreno 1282. v7

ALMACEN UNICO vendo, gran descuento, Moreno 1252. v7

ALMACEN central, muy bueno, único, a prueba, vde. Ardaiz, Talcahuano 337.

ALMACEN y despensa, buenos, en Flores, vde. Ardaiz, Talcahuano 337.

ALMACEN muy bueno, s/M. de Oca, vdo. Ardaiz, Talcahuano 337.

ALMACEN VENDO O PERMUTO, PA[illegible] 8993, trato directo.

ALMACENES Y CAFES BUENOS, VENdo o permuto, [illegible] 459, campos.

ALMACEN [illegible], CARABOBO 1003, Flores. v8

ARMAZONES, mostradores, vidrieras, in[illegible] Pellegrini [illegible]

A [illegible] Pellegrini [illegible]

ALMACENES, BARS, REST. HOTELES, buenos a [illegible] 877.

ALMACEN [illegible] Palermo, donde nadie [illegible] casa, vendo [illegible] 1225.

ALMACEN [illegible] Interés [illegible]

ALMACEN [illegible] diario, [illegible] B. Mitre [illegible] Quintana.

ARMAZONES CEDRO CHICOS SIN USO, especiales perfumería, perfumería o óptica, se venden baratos, Florida 6[illegible]

ALMACEN [illegible] casa, [illegible] Victoria 1950. v8

ALMACEN BUENO VENDO o [illegible] Juan [illegible] Moreno 1200. v. m.

ALMACENCITO ENTRE CONVENTILLOS poco [illegible] Chile 1884.

ARMAZONES FARMACIAS, CAFES, [illegible] v8

ALMACEN Y COMIDAS VENDO URGENTE [illegible] Alsina 1458. v9

ALMACEN BIEN SITUADO VENDO o [illegible] barato [illegible] familia, [illegible]

ALMACEN IMPORTANTE, CON CAJA registrada Nacional [illegible] en Entre Ríos 153 [illegible] F. A. Fernández.

BAR [illegible] Esmeralda y Corrientes, vdo. de ocasión, Belgrano 1559.

BAZAR JUGUETERIA bien instalada, muebles piano, menajes vendo, por ausentarme, Callao 459. v10

CIGARRERIA local y 2 piezas, vlo. ocasión, 800 $. Rivadavia 1946.

CIG. LOTERIA sitio DE MOVIMIENTO, alq. 60 $, con pzas. Rivadavia 1753.

CIG. librería central, vdo. baratita, 2 piezas, Alsina 1527, dueño.

CIGARRERIA y librería vdo. muy barata, tratar en la misma, Solís 1161.

CIGARRERIA y lotería, central, compro sin intermediarios, Alsina 632, de 1 a 6.

CIGARRERIA BUENA, VENDO, BELgrano 979.

COMPRA Y VENTA DE NEGOCIOS E INSTALACIONES

CASA PENSION LUJOSA, 10 piezas, por Callao, 40.000 $, vendo, Alsina 1408.

CIGARRERIA Y LOTERIA VENDO Cerrito 724. v8

CASA amueblada, buenas ganancias, a prueba, vdo. todo o mit., Belgrano 1869.

CIGARRERIA, librería, juguetería, vdo. 550 $, alquiler 45, Belgrano 1550.

CASA PENSION VENDO, 10 PIEZAS, acreditada; tratar Viamonte 898. v8

CASA MODAS POR CORRIENTES, se vende, informes Sarmiento 1934. v7

CAFE, BAR, restaurant, gran porvenir, vendo, Moreno 1332. v7

CIGARRERIA, LIBRERIA Y JUGUETEría, vendo por no poderla atender, tratar con el dueño, Estados Unidos 2700. v8

CIGARR., LOTERIA, librería, entre colegios, buen diario y comodidades, entra, da independiente, vdo. barata, Alsina 1402.

CAFE Y BAR CENTRAL, REGIA INStalación vendo por fallecimiento. Boedo 265, p. 5.

CIG., LIBRERIA, LOT. Y SALON DE lustrar a prueba, vendo todo o la mitad, con facilidades, Moreno 1716.

CAFE VENDO 4.500 $ O TOMO SOCIO, mucho trabajo, a prueba, Victoria número 1970. v8

CAFE Y BILLAR ESQUINA céntrica, vendo [illegible] 000 $, [illegible] ocasión, Lavalle [illegible]

CONFITERIA, CARRO Y CABALLO, gran avenida, vendo 950 $, Lavalle 1225, Casa.

CASA PENSION REGIAMENTE amueblada, vendo de ocasión, negocio positivo, Alsina 850.

CIGARRERIA, LOTERIA, SUIPACHA, centralísima, vendo de pura ocasión, Alsina 850.

CIG., LIBRERIA, [illegible], lotería, en [illegible] centro [illegible] a prueba, vendo baratita, Victoria 1762, Lagüela.

CARNICERIA VENDO POR NO PODERla atender, mucho trabajo, a prueba, tratar en la misma, Céspedes 3945. v8

CASA DE PENSION lujosamente amueblada, codiciada posición, vdo. $ 4000, por ausentarme, datos, Pavón 1422.

CARNICERIA CENTRAL, esquina, alquiler 100 $, diario 180 kilos, vendo 1551 $, Cangallo 1553.

CONFITERIA PASTELERIA Y BAR regiamente instalada, gran esquina, trabaja mucho, con horno, buenos útiles, vendo. Victoria 1690. v7

CAFE BILLAR LUNCH, VENDO POR [illegible] rentes y Medrano, alquiler 170 $, contrato 5 años, precio 4.500 $, informes Bmé. Mitre 2179, no admito corredores. v7

DCHO. pan bueno, 100 k., bien vendido, gran ocasión, San José 265.

DESPENSA de comestibles, diario 70 $, vendo a prueba, dueño, Alsina 2118.

DESPACHO pan y anexos, un chiche, casita, alq. 40, muy urg. vdo. Victoria 1690.

DESP. pan y comestibles, diar. 40 $, alq. 40, c. pza. vdo. barato, Victoria 1762.

DESP. pan casita sola, gran fondo, poco alq. vdo. 750 $, urg., B. Mitre 2077.

DESPENSITA esquina, armazones casa, vdo. 1000 $, trabaja mucho, Independencia 2238.

DESPENSA CON CAPITAL DE $ A 10 mil pesos y una venta mensual que no baja de 6.000 $, se vende, por tener sus dueños que atender otros negocios de importancia a iniciarse en la provincia; el interesado que llegue a hacer esta compra, aseguro, con sinceridad, su porvenir. Se vende a toda prueba. La casa marcha con libros sellados. Canning 2038, dto. 5.

ESTANTERIA Y MOSTRADOR ocasión, compro, Lavalle 1183. v9

EN HUINCA RENANCO, F. C. P., prov. de Córdoba, se vende una panadería con todos sus correspondientes accesorios, en muy buen aseo, con muy buena y numerosa clientela, por tener que ausentarse el dueño; tratar con el Sr. Bautista Betelú, en la misma.

FARMACIA se vende, tratar Valentín Gómez 2923, de 3 a 5. v7

FOTOGRAFIAS, vendo varias distintas, escribir casilla correo 1595. v7

FARMACIA BARRIO FLORES VENDO, en 22.000 $ o 8000 contado, buenas ganancias, Luis Illanes; Av. de Mayo 1435. v7

FABRICA DE ESTOPA EN PLENO rendimiento, con clientela, se vende, pocas pretensiones, Doblas 1452. v8

FARMACIA CENTRAL, ACREDITADA, comodidades, venta part., contado o plazos, E. Unidos 447, dep. 5, de 10 a 12.

FONDA BUENA, CON ALOJAMIENTO, vendo, trabaja mucho, a prueba [illegible]

FARMACIAS [illegible] comprar o vender rápidamente a R. M. Negrete, Libertad 477, [illegible]

FONDA muy ANTIGUA PLENO CENTRO, mucha clientela, alquiler reducido, vendo 900 pesos, merece verse: Sáenz Peña 239.

FARMACIA, LA QUE MAS TRABAJA y mejor ubicada de una localidad cercana, 7500 $, facilidad, Fabro, Lavalle número 1545.

FARMACIAS VENDO EN CUALQUIER punto de la campaña, en barrios centrales, con facilidades, Luis Illanes, Av. de Mayo 1435. v7

HOTEL TORINO, MUY ACREDITADO, se vende en Piedritas, F. C. P., por no poderlo atender, tratar en el mismo, Señora Vda. Rolando. v12

HOTEL 10 HABITACIONES EN LA mejor posición de Constitución se vende barato o se toma socio, tratar Bernardo de Irigoyen 794. v7

LECHERIA CENTRALISIMA, SE VENde, 25 de Mayo 34. v7

LECHERIA VENDO TIRADA por enfermedad de mi señora, Rivadavia 1946.

LECHERIA por la gran calle Corrientes, vendo, Rivadavia 1753, dueño.

LECHERIA VENDO, TRATAR CON EL dueño en la misma, Corrientes 3779. v7

LECHERIA importante, vendo, Rivadavia 8271. v9

LECHERIA vendo a prueba, 1000 $ o la mitad, verla Brasil 535. v8

LECHERIA Y PZAS. UN CHICHE, COSto 1.200 $, la regalo 450, Alsina 1838.

LECHERIA barata, se vende, por ausentarse, Maipú 962. v8

LECHERIA VENDO con facilidades de pago, Estados Unidos 1606.

LIBRERIA O CIGARRERIA DE 1.000 a 1.500 $, compro, Alsina 489, Campos.

LECHERIA LO MEJOR DEL CENTRO, vendo la parte mitad, Alsina 680.

LECHERIA CENTRAL, hermoso salón, 15 mesas, vdo. 650 $, Alsina 1827.

LECHERIA y pzas. 10 tarros, costó 1100 pesos, la regalo 350, ver, Alsina 1528.

LUJOSA LECHERIA VENDO A PRUEBA, ver al dueño, urgente, Alsina 2114, dpto. 10.

LECHERIA VENDO, LA MEJOR DE LA calle Triunvirato, alquiler 140 $, 4 piezas, dueño 25 de Mayo 60, cervecería. v8

LECHERIA CHICHE 36 MESAS, diario 125 $, vendo 900 $ por ser solo, Belgrano 1543. v8

LECHERIA ACREDITADA VENDO, POR no poderla atender, tratar en la misma, Maza 1442. v7

LECHERIA VENDO, HAY COMODIDAD para familia, tratar Warnes 395, esquina Canning.

LECHERIA CON 1200 CLIENTES FIJOS vendo 3000 $, por fallecimiento esposa, vd. 850 $ o mitad en 350 $. S. Juan 1626.

LECHERIA ESQUINA BIEN acreditada, vendo a pagar con ganancias, tratar directamente con dueño, Sr. Aguerl, Alsina 1[illegible]

LECHERIA CENTRAL 40 MESAS, POR ser sola vendo a mitad con muy poco dinero, fácil pago y garanto 650 pesos por mes, dueño Victoria 3215.

LECHERIA central, frente biógrafo, vdo. con poco dinero, la mitad, para ayudarme, aunque no sea práctico, o toda, facilito pago, Larrea 434, dep. 2, dueño.

LECHERIA, restaurant c. pensionistas, hermoso salón 30 mesas, comedor reservado, vendo barata, ver Charcas 1058, trat. Victoria 1762, Lagüe. v7

MERCADERIAS TIENDA Y ZAPATEría liquido, San Juan 2891.

NEGOCIO DE MUCHA UTILIDAD, MUY acreditado vendo por causas particulares. Tratar Honduras 4999. v7

OJO: PELUQUERIA ACREDITADA vendo a prueba, Av. La Plata 400.

OJO PELUQUERIA, ALBERTI 780, REmata el martes Cacuri.

OJO PELUQUERIA, OLAVARRIA 513, remata hoy a las 3 p. m. Cacouri.

OJO VENDO PELUQUERIA, CON BUEna clientela, por fallecimiento, Pichincha 1255. v7

OJO: PELUQUERIA vendo, recién instalada disidencia de socios, 800 $, urgente. Chile 1194.

OJO, PELUQUEROS instalaciones lujosas, con todos los muebles para trabajar 2 oficiales, por 150 $, instalaciones n. americanas y Luis XV a mitad precio; sillones, lavatorios, perchas, niquelados finos, muestras, cepillos, etc., vendo regalado, verdadera fábrica J. Mendía, Rincón número 148.

PANADERIA AMPLIA, en radio central, vdo. urg. p. desav., Sarmiento 2911. v8

PANADERIA BIEN situada, gran comodidad, vdo. 6.000 $, Sarmiento 2911. v8

PANADERIA 12 bol., 6.000 $, alq. 140, most. 100 $, vde. Gutiérrez, S. José 254.

PANADERIA vdo. 3000 $, 7 bs., otra 8 bs. 2500, otra 5000, 3 bs. Victoria 1690.

PANADERIA central, 2 hornos, 4.000 $, alq. 140 $, otra 3 vdo. Victoria 1690.

PELUQUERIA Y VENTA DE CIGARRIllos en la calle Corrientes se vende en buenas condiciones, razón Talcahuano 288. v

COMPRA Y VENTA DE NEGOCIOS E INSTALACIONES

PANADERIA, most. 300 $, alq. 150 $, contr. 7 años, vdo. Victoria 1690.

PANADERIA RESERV. TODO capital. Vdo. W. B. Zaquieres, Victoria 1690.

PANADERIA chiche vdo., con 2.500 $, 7 mos., 70 $, alq. tirado, B. Mitre 2077

PANADERIA con Pensotti, ref. gde., vdo. por los útiles, ocasión, B. Mitre 2077.

PANADERIAS de 1, 3, 3, 5 a 90.000 $, vde. La Bolsa Panaderil, B. Mitre 2077

REPARTO DE LECHE, vendo 6 tarros, carro y caballo, Triumvirato 2806. v9

REPARTO se vende barato, carro y caballo, 5 tarros, Olavarría 873.

RESTAURANT con alojamiento, vendo, con 22 camas, Córdoba 323. v8

REMATE DE NEGOCIOS, instalaciones y út. de ocasión, Brasil 1241, Cuell. v8

RESTAURANT VENDO POR NO SER del ramo; Sáenz Peña 325. v8

REPARTO de leche vendo 8 tarros, tratar Cabildo 2873, Belgrano. v8

RECREO PARQUE EN EL CENTRO Flores, vendo barato y contrato, no pudiendo atender; Bacacay 3883. v7

SE VENDE FIDEERA, fiambrera y armazones para almacén, E. Ríos 893. v8

SE VENDE SALON DE lustrar y cigarrería; Lima 86. v7

SE VENDE SUCURSAL PANADERIA; Venezuela 3798. v8

SE VENDE CIGARRERIA Y AGENCIA de lotería, precio 500 $, Cerrito 794. v8

SI Vd. QUIERE REMATAR su negocio, instalación, vea a Cuell, Brasil 1241. v8

SE VENDE CAFE Y RESTAURANT EN perfecta marcha, Cerrito 372 v9

SE VENDE REPARTO de carbón, carro y caballo; Melo 2534. v8

SE VENDE cafés, carn. rest. biógrafos, cig. y todos ramos, ver Victoria 1690.

SE VENDE UN ALMACEN MUY ACREditado, poco capital, urgente, Brasil 3001.

SE VENDE UN TAMBO CON 7 VACAS, con reparto adentro y afuera, en buena condición, San Juan 3091 v8

SE VENDE REPARTO de leche de 110 litros en Belgrano, tratar Charlone 77. v7

SE VENDE CIGARRERIA, JUGUETERIA y librería al lado de un colegio, Azcuénaga 819. v8

SE VENDE UNA PARTE DE LA CIA. Proveedora de Carbón y Leña ó toda, tratar Anchorís 233, A. Rodríguez. v8

SE DESEA COMPRAR FABRICA DE aguas gaseosas, etc., alrededores de Buenos Aires, carta dando datos a G. D., Juana Azurduy 2438, Núñez. v8

SE VENDE almacén y restaurant El Bilbaíno. La casa que más trabaja en el barrio de la estación; calle 16 entre 1 y 3, de Juan Ariños, Lincoln, F. C. O. v20

TIENDA REMATO HOY 40.000 $, VEA avisos remate por C. Vilches y Cía.

TINTORERIA se vende por no poderla atender; Córdoba 1565. v8

VENDO UN TALLER DE PLEGADO Y vainilla, Montevideo 415.

VENDO NEGOCIO DE CAFE BILLAR, por ausentarme del país, frente estación Caseros, F. C. P., Rivadavia 131. v11

VENDO CAMISERIA con instalaciones, media cuadra Avenida de Mayo. Dirigirse F. Morato; Uruguay 571. v8

VENDO O PERMUTO POR CASA O campo, ferretería muy acreditada a balance, cap. 15 a 20.000 $, cartas A. Martínez, A. Arguibel 2246. v7

VENDEMOS PARA CASA DE MODAS O comercio, en calle Florida 677, 1er. piso, instalación completa de muebles, arañas, alfombras, cortinados, vidrieras, escritorio, etc., y cedemos locales independientes para venta taller y habitación con todos útiles. v8

VENTA de MUEBLES y OBJETOS VARIOS

A LA MUEBLERIA CANGALLO 1143, en 10, 12 y 14 mensualidades. v8

A LOS NOVIOS, MUEBLES EN 10 A 14 meses, sin recargo, Cangallo 1143. v8

A CORRIENTES 3451, se liquidan dormitorios, comedores moder. y sueltos. v8

A CANGALLO 855, MUEBLES A MITAD de precio, visite la exposición. v15

A TALCAHUANO 479, VENDO DORMItorios a 80 y 100 $, y camas 10 $. v8

A PARADORES, guardarropas, escritorios, muebles baratos, vdo.; Pellegrini 71.

A LA EXPOSICION ARGENTINA, muebles y tapicería, facilidades de pago; Alsina 1640, M. Fonteroso. v16

A $ 100, 120 DORMITORIOS, ROPEROS, aparadores 35 $, lavatorios, cómodas $ 20 y varios, vendo, Rivadavia 2178. v8

A TALCAHUANO 479, VENDO DORMItorios a 90 y 120 $, y muebles varios, baratos. v8

A EMPLEADOS NACIONALES, de Banco y alto comercio, muebles en 10 y 14 mensualidades, sin fiador, Cangallo 1143. v8

A MUEBLAR LA CASA, pagaderos EN 10, 12 y 14 mensualidades, sin recargo, Cangallo 1143. v8

A RAÑAS, GRAN LIQUIDACION DE LAS existencias de una casa de artefactos, Maipú 65. v8

A DOMICILIO, EN 24 HORAS TENdrán los muebles pagaderos en 10, 12 y 14 mensualidades, Cangallo 1143. v8

A PARTICULARES SOLAMENTE VENdo comedor y dormitorio, Billinghurst 460.

A 80 $ DORMITORIO MATRIMONIAL, comedor, 80 $, guardarropa, sala, muchos sueltos, B. Irigoyen 1374. v8

A COMPRAR MUEBLES FINOS, tienda, sedería, confecciones, carruajes, liquidación judicial, en venta particular, Sarmiento 1118. v7

A MITAD PRECIO VENDEMOS PARTIcularmente procedentes de concursos y quiebras, varios juegos de comedor, dormitorios, salas y vestíbulos, escritorios, bibliotecas, arañas, cajas de hierro, camas y otros muebles.—Scotti y Cía. Maipú 65. v8

A F. SCORZA Y Cía., PERU Y VICTOria. La casa mejor surtida y que más barato vende muebles de ocasión, dormitorios, comedores, salas, vestíbulos, escritorio, juegos de cuero, cajas de hierro, artefactos, etc. en venta particular y por mitad de su valor.

BILLARES ocasión, completos y artículos del ramo, vendo barato, Salta 525.

BILLARDS de ocasión y paño especial, vendo barato, Libertad 59

BILLARES NORTEAMERICANOS ÚNIcos legítimos en plazas, equipados con barandas "Monarch" y pizarras de precisión, gran surtido accesorios a precios sin competencia, Cía. Brunswick, Libertad 6, a 190, Bs. As.

COMEDOR, dormitorio caoba, marquetería y bronces. Moreno 3160 v8

COLCHON CAMERA, en 30 $, y catre de plegar, se vende, México 1401, dep. 9

CAJAS HIERRO, VARIOS tamaños, ocasión, semi-judicial, Victoria 881

CAMAS LAQUE Y BRONCE, DESDE [illegible] $, salas desde 120, Cangallo [illegible]

CAJA HIERRO Chubbs mediana, [illegible] duras y 3 puertas, [illegible]

CAJAS DE HIERRO IMPORTADAS [illegible] del país liquido, Maipú [illegible]

CAJAS HIERRO [illegible] bargos, vendo Av. Mayo [illegible]

COMEDOR ocasión 100 $, [illegible] y araña 10 $, [illegible]

CAMA CAMERA, NOGAL [illegible] calle 1075, dep. B.

COMEDOR 2 $ 30 dormitorio [illegible] $ 35, guardarropa, [illegible] do, San Juan 3264

COMEDOR, 3 dormitorios, camas [illegible] máquinas Singer, [illegible] piano, ropero, mesa, [illegible] lumnas, cuadros, baño [illegible] dor vendo sueltos, particular, Salta [illegible]

DORMITORIO CAOBA [illegible] zas, 330 $, ocasión, Victoria [illegible]

DORMITORIO [illegible] interiores, nuevo, Moreno [illegible]

DORMITORIO para [illegible] bronces $ 190 [illegible]

DOS DORMITORIOS, [illegible] 180 y 200 $ [illegible]

DORMITORIO, COMEDOR [illegible] do a cualquier precio [illegible]

DOS PIANOS PARA [illegible] nos, vendo, Callao 54[illegible]

DORMITORIO AMUEB [illegible] fior, Av. de Mayo [illegible]

DORMITORIO [illegible] tronier, costó 2.000 $, [illegible] urgente, hoy, Chile [illegible]

DORMITORIOS [illegible] escritorios [illegible] 855.

ESCRITORIO ROBLE [illegible] tina, 75 $, [illegible]

ESCRITORIOS [illegible] juegos cuero [illegible] Maipú [illegible]

ESCRITORIO CORTINA [illegible] cial, prensa, copiat. [illegible] Gómez 3337.

ESCRITORIOS, BIBLIOTECAS [illegible] vos, juegos cuero [illegible] 1036.

ESCRITORIOS, BIBLIOTECAS [illegible] de cuero, archivos [illegible] tes consultar mis precios [illegible] pú 224.

GUARDARROPAS C. LUNA BIS [illegible] comedores 110, sillones Morris [illegible] gallo 855. v15

JUEGO DORMITORIO MATE [illegible] comedor completo, roble [illegible] barato, particular, Pueyrredón [illegible]

JUEGO DE DORMITORIO [illegible] en buen estado, verlo y tratar Pedro Goyena 334.

LA COOPERATIVA, FABRICA de muebles, 1124 Sarmiento 1124. [illegible] particulares, con plata en mano, puede aprovechar nuestras grandes [illegible] de 15 días.

Dormitorios macizos	$	80
Dormitorios matrimonio 135 a	"	210
Dor. roble mac. ad br [illegible]	"	337
Comedores mac. c roble, 9 p. 240	"	166
Comed. roble m. apl 11 p. 360	"	320
Juego vestíbulo, mimbre, 6 piezas		68

Escritorios, guardarropas, camas hierro, muebles sueltos, precio de fábrica. Catálogo, embalaje y conducción gratis. — Sarmiento 1124. v7

VENTA de MUEBLES y OBJETOS VARIOS

JUEGO DE MESA, PORCEL., vend. urg., Independencia 320, dep. 3.

JUEGOS DE SALA, ESCRITORIOS, dormitorios, comedores, mesas, sillas e infinidad de muebles sueltos se liquidan en la casa Corrientes 947, para desocupar el local. Precios de verdadera ocasión. v7

MUEBLES EN 10, 12 y 14 mensualidades, Cangallo 1143. Visiten la casa. v8

MUEBLES A PRECIO DE FABRICA EN "Unión Fabricantes", Suipacha 334. v31

MUEBLES A PLAZOS, con informes solamente los entrega la casa Astraldi, calle Sarmiento 1042 v17

MUEBLES, ARTEFACTOS eléctricos, cajas de hierro, no compren sin antes cons. mis precios. Fabbio, Maipú 224. v10

MUEBLES OCASION, COMEDORES, dormitorios, juegos sala, vendo Av. Mayo 1036. v8

MUEBLES A PRECIO DE FABRICA, surtido inmenso en comedores y dormitorios. Visiten la exposición "La Franco Argentina", Rivadavia 2679 v11

MUEBLES, LIQUIDAMOS GRAN SURtido dormitorios, comedores, escritorios, sala, vestíbulos, etc., pidan catálogo gratis. A. Molinari y Hno., Corrientes 1614, Bs. Aires v18

MUEBLERIA GOLDENBERG LIQUIDA dormitorios macizos $ 160, camas bronce $ 100, juegos sala $ 80 mim., 9 piezas, vestíbulo caoba $ 90, y comedores finos de 11 piezas $ 190; Cangallo 946 v8

MUEBLES FINOS A PRECIO DE FAbrica y con facilidades de pago, precios reducidos, lo mismo que al contado; solo 5 o|o de interés según los plazos. Garantizamos los muebles que vendemos. Casa Maipú, A. Vigo, gerente, Maipú 257. v10

MUEBLES A CREDITO, R. DIAZ Y Cía. 630 Sarmiento 636

Especialidad en muebles finos, precio fijo, marcado con números a la vista.

Condiciones liberales y plazos convencionales.

Operaciones resueltas en el acto.

Exposición inglesa, fundada el año 1887 v31

MUEBLES A PRECIO DE FABRICA, gran surtido en comedores y dormitorios de citronier y caoba, salas, vestíbulos, escritorios, papeleras, etc. Los Fabricantes Unidos, talleres electromecánicos a la vista, Guayaquil 291, exposición y venta, Rivadavia 2176 v11

MUEBLES DE OCASION HOY DEBE Ud. apresurarse en visitar nuestra casa de remates, en donde hallará lo que necesite para poder alhajar su casa con muy poco dinero, así es que lo recomendamos aproveche esta oportunidad y visite los muebles y objetos varios que están en exposición, los cuales podrán adquirirlos particularmente.—Jaime M. Solé, Suipacha 68 al 76.

MUEBLES A CREDITO, Baratti y Cía. CORRIENTES 1145

Créditos directos en 5 ó 10 cuotas mensuales

Resueltos inmediatamente y ventajosamente.

Sin recargo de precio en general.

Precios netos como al contado inmediato.

Los más bajos en Bs. Aires y Sud América.

Precios marcados, visibles y convenientes. BARATTI y Cía., CORRIENTES 1145. v31

MUEBLES... MUEBLES ... MUEBLES Sarmiento 746 Terza Hnos. La casa que hoy más conviene para comprar es la fábrica, que ganará tiempo y dinero. Para convencerse de la verdad, visite usted hoy mismo nuestra exposición de ventas. Dormitorios y comedores de roble y caoba, tres cuerpos a 140, 180, 200, 250, 280, 300, 400, 500 y 600 $. Los del interior consulten Catálogo No. 19. No olviden, Sarmiento 746. Terza Hnos. v13

MUEBLES Sirlin Hnos. MUEBLES Corrientes 1172 al 80

MAXIMA CALIDAD—MINIMO PRECIO

Dormit. compl. de 200 a	$	80.—
Dorm. c. roble, 3 c., de $ 316 a	"	180.—
Comedor compl. de $ 200 a	"	85.—
Comedor roble, 10 pzas. $ 300 a	"	150.—
Juegos de sala y de mimbre, a	"	35.—
Camas de bronce o hierro	"	24.—

Moblajes completos, escritorios, vestíbulos, guardarropas o muebles sueltos. Remitimos gratis al interior gran catálogo, flete y embalaje. v11

MUEBLERIA "EL SOL"—L. TORETTI. 1113 Corrientes 1118 esq. Cerrito. — Aceptamos cualquier oferta. Rebaja 20 o|o de otros presupuestos.

Dormitorios combinados, macizos	$	79
Id para matrimonio, 7 piezas	"	125
Id 3 cpos. c. roble, 9 piezas	"	215
Comedores combinados, macizos	"	95
Id 3 cpos. para campo, 12 pzas.	"	195
Id 3 cpos. bombé, roble, 9 pzas.	"	265
Juegos completos de mimbre, desde	"	25

La casa más surtida, que vende más barato. Pidan presupuestos. Catálogo, embalaje y trasporte gratis. v28m

MUEBLES!! (Casa Moreau) MUEBLES!! A. de Rosa y Cía., 668 Cangallo 668.

REBAJAS EXTRAORDINARIAS!!

Dormitorios 2 plazas, completo	$	140
" 2 plazas, imperio	"	180
" roble estilo importado	"	220

NADIE VENDE A NUESTROS PRECIOS

Comedor c. roble, moderno	$	130
" roble floreado, holandés	"	160
" roble con vitrinas	"	190

VISITENOS Y SE CONVENCERA

Juegos de sala, modernos, desde	$	70
" de vestíbulo, roble, completo	"	130
" de moqueta finos, p. fumoir	"	180

GRATIS! catálogo para el interior, con los últimos modelos.—A. de Rosa y Cía. v8

OJO PELUQUEROS! MUEBLES DE PEluquería liquido a precio de remate fáb. Domínguez, Montevideo 161 v7

OJO PELUQUEROS! OCASION, VENDO toilette Luis XV, tres cuerpos fresno, cajonera, 3 sillones hidráulicos N. A., perfumería, toallas, útiles, etc. Ocurrir Humberto I 1368.

OJO PELUQUEROS PARA COMPRAR muebles de peluquería, cuanto y barato, acudid a la gran fábrica de Fallvene, gran surtido de toilettes, mesas, espejos, sillones, sillitas lavatorios, etc. Visitadle y pedid precios antes de comprar, depósito Belgrano 2[illegible]8 v7

PIANO ALEMAN 3 ped. [illegible] Erard, pesos 350, Corrientes 3[illegible] v8

PIANO EN PERFECTO [illegible] barato, familia, Carlos Calvo [illegible]

PIANO HENRY HERZ, [illegible] Avenida La Plata [illegible]

PIANO, CAJA ERARD, 12 RONCH, [illegible] nuevo, Santa Fe [illegible]

PIANO BOISSELOT DE OCASION [illegible] 3834

PIANO CHICKERING [illegible] vdo. 620 $, S. José 314 v7

PIANO VENDO GRAN [illegible] y otro chico, Charcas [illegible]

PIANO ESTUDIO, FRANCES, VENDO [illegible] barato

PIANO BUENO PARA ESTUDIO [illegible] Venezuela [illegible]

PIANO ALEMAN, CRUZADO [illegible]

PIANO BOISSELOT [illegible] Venezuela [illegible]

PIANO ALEMAN, cruzado [illegible] $, otro 280 $, Cangallo [illegible]

PIANO RONISCH, espléndido [illegible] urgente, Salta [illegible]

PIANO GRAN formato [illegible] vdo. $ 280 [illegible]

PIANO [illegible] Florida [illegible]

PIANO NUEVO, GRAN [illegible]

PIANO SE VENDE BARATO [illegible]

PIANO ESPLENDIDO [illegible] uso, vendo de [illegible]

[illegible]

RUEDOS GRAN LUNA, 45 $ [illegible] 981

SE VENDE COMEDOR [illegible] Victoria [illegible]

[illegible]

AVISOS COMERCIALES

AVISO POR ANTUNEZ, S. Juan 1826, vendí a F. López mi lechería Alsina 2234, Bs. As. 7,3,919.—G. Bertran.

AVISO POR ANTUNEZ, S. Juan 1826, vendí a A. Montepietro mi lechería Garay 1969, Bs. As. 7,3,919, A. Ibáñez.

AL COMERCIO BAJO INVENTARIO practicado por el Sr. T. Corrado, he vendido mi almacén calle Avellaneda 2699, al señor S. Acuña. Reclamaciones 3 días. Vendedor, E. Gatti, 5|3,919 v7

AL COMERCIO AVISO QUE CON INtervención de los balanceadores públicos J. R. Campos y Cía., oficinas Alsina 489, he comprado al señor Leopoldo Brjola el negocio de restaurant y alojamiento, calle Pueyrredón 2294, reclamaciones 3 días. —B. Aires, marzo 7 de 1919; comprador, Primo Fossati v9

AL COMERCIO AVISO QUE CON INtervención de los balanceadores públicos J. R. Campos y Cía., oficinas Alsina 489, hemos comprado al señor Primo Fossati, el negocio de almacén de comestibles y bebidas, Viamonte 1847, reclamaciones 3 días. —B. Aires, marzo 7 de 1919, compradores, Julio Ferrari y José Rapetti. v9

AVISO AL COMERCIO QUE EL señor Antonio Cacace ha dejado de formar sociedad en el negocio de carnes, establecido en el mercado Proveedor del Sud, Lima 1248, que giraba bajo el rubro de Jerónimo Calcagno y Cía., haciéndose cargo del activo y pasivo, los señores Boccicardi Espósito y Calcagno v9

AVISO QUE HE VENDIDO POR INtermedio de los señores Jaifinga y Scamavino, Rivadavia 329, mi negocio de comestibles y bebidas, sito en la calle Victoria 3601, libre de todo gravamen. Las reclamaciones deberán hacerse dentro de los tres días a contar desde la fecha. B. Aires, 5 de marzo de 1919. v8

AL COMERCIO — AVISO QUE CON INtervención del balanceador público Sr. F. Migueus Rey, oficinas Carlos Pellegrini 71, he comprado libre de todo gravamen el negocio de fonda sito calle Martín García No. 575 al Sr. Tomás Pérez. No se atenderán reclamos después de tres días de la fecha.—Buenos Aires marzo 6 de 1919.—José Pérez v8

AL COMERCIO — AVISO que bajo inventario y tasación practicado por el balanceador y contador público señor Mariano Ardáiz, oficinas Talcahuano 337, U. T. 72, Libertad, he vendido al señor Héctor Rossi mi negocio de almacén de comestibles y bebidas, sito en esta ciudad, calle Paraguay 2630 esq. Ecuador 1089. Los que se consideren con derecho a reclamaciones contra el expresado negocio, se servirán interponerlas dentro de los 3 días de la fecha.—Buenos Aires, marzo 7 de 1919. — Valdimiro Lenzi. v9

AL COMERCIO, AVISO QUE HE COMprado bajo inventario y tasación practicado por el balanceador y martillero público señor Juan Sotari, escritorio calle Moreno No. 2200, el negocio de almacén de comestibles y bebidas, calle Diamante 1300 esquina a la de Ruiz Díaz 314, a los señores Albano y Camilo Schenone Hnos.; los que se consideren con derecho a alguna reclamación, deberán presentarse en el término de 3 días a contar desde la fecha, pasados los cuales no serán atendidos.—Buenos Aires, marzo 5 de 1919. —Comprador, señor Juan J. Schenone. v7

AL COMERCIO — AVISAMOS QUE bajo inventario y tasación practicado por los balanceadores y rematadores públicos sres. Ortiz y Tornadijo, escritorio Victoria 1152 hemos vendido al señor Aureliano Camarero nuestro negocio de almacén y despacho de bebidas situado en esta capital, calle Avenida San Martín No. 1692 esq. Cuyena.—Las reclamaciones que hubiere deberán hacerse dentro de los 3 días de la fecha.—Buenos Aires, 5 de marzo de 1919.— Vendedores, Segundo Fernández y Santos Borgata v7

CAPITALISTA se necesita, para dar mayor impulso a negocio establecido sobre calle Corrientes, por Esmeralda, negocio seguro y de rendimiento; indicar capital a N. N., casilla correo 1708 v8

PARA FABRICA EN PLENA MARCHA, bien instalada y con gran clientela, se desea socio o comanditario con 50 a 75 mil pesos, ganancia neta 6.000 $ mensuales, of. R. P. No se admiten intermediarios. v8

NECESITO CAPITALISTA PARA PAtentar invento muy importante, por carta a J. A., Paraguay 5163. v9

NECESITO SOCIO CON 3.000 $, industria mecánica, construcción máquina para calzado, calle Boedo 1071. v8

SOCIO ACADEMIA baile, poco capital, ganará 500 $ mensual, Alsina 1828.

SOCIO CON 3 O 4.000 $, PARA CAFE importante, necesito, Alsina 489, Campos

SOCIO poco capital, preciso, para amueblada y biógrafo, Belgrano 1809.

SOCIO PRECISO, CARBONERIA UNICA en el barrio, poco capital, Nazca 1470.

SOCIA BUSCA compañera, CASA DE pensión, poco capital, Talcahuano 4[illegible]6, dep. 2.

SOCIO ACADEMIA BAILE, POCO CApital, ganará 300 $ mensuales, Alsina 1828.

SOCIO 750 $, para la gran lechería Brasil y plaza Constitución, dueño, Humberto 1 601.

SOCIO PARA ATENDER UNA REPREsentación de vinos de Mendoza, con un capital de 4.000 $. Por carta a H. R., Moreno 895.

SOCIA, SEÑORA CON ALGUN CAPITAL, muy competente en confección eras y niños se ofrece para regentar pequeño negocio de tienda y mercería, o compro. Po. carta a J. Echeverría, B. Mitre 3450 [illegible] v8

COMPRA y VENTA de FONOGRAFOS MAQUINAS de ESCRIBIR y de COSER

A SALTA 676, compra discos rotos y de cualquier marca, paga bien v8

A $ 0.75 discos dobles, cambio por [illegible] fonógr. 25 $, mesitas 20 $, Salta 676.

BUENA máquina de coser, garantida, vendo 15 $, Belgrano 242[illegible]

DOS MAQUINAS COSER SINGER [illegible] do muy baratas, casa particular [illegible] v9

FONOGRAFO GRANDE NUEVO [illegible] quemo por 35 $, Callao [illegible]

GRAMOFONO Victor o victrola [illegible] a domic. Ward, Salta 6[illegible]

MAQUINA SINGER, SASTRE [illegible] vendo barato, Boedo [illegible]

MAQUINA Singer, escritorio [illegible] otra sencilla 25 $, Cangallo [illegible]

MAQ. DE aparador sastre y [illegible] barato, S. Juan 3461

MAQUINA SINGER BORDAR [illegible] ocasión, Isabel la Católica [illegible]

MAQUINA SINGER salón, [illegible] garantidas, [illegible]

MAQUINAS DE ESCRIBIR [illegible] Remington vende [illegible]

MAQ. COSER SINGER, BOBINA [illegible]

MAQUINAS de escribir de todas [illegible] catálogo [illegible] San Martín 318 [illegible]

MAQUINAS DE ESCRIBIR [illegible] Papel carbónico, cintas [illegible] gran taller de composturas [illegible] casa importadora [illegible]

MAQUINAS DE ESCRIBIR [illegible] de ocasión, Gran existencia [illegible] solicite nuestro catálogo [illegible] acosorios, Casa [illegible] de escribir, Lavalle 1182 [illegible]

MAQUINAS DE ESCRIBIR [illegible] en 10 mensualidades [illegible] Más perfecta que toda otra [illegible] Buenos Aires, Maipú 130, Bs. As.

REMINGTON MAQUINA DE [illegible] sumar, flamante [illegible]

SE LIQUIDAN LAS MAQUINAS [illegible] cualquier precio [illegible]

[illegible] Underwood [illegible] Empr. Americana [illegible]

VENDO UN GRAFOFONO A [illegible]

COMPRA Y VENTA DE LIBROS

A LAS FAMILIAS, pago [illegible] obras toda clase [illegible]

A RECONQUISTA [illegible] precio al contado [illegible]

A CONTADO, compro [illegible]

A LA MUÑECA, compra [illegible] usados, Cangallo [illegible] Libertad.

COMPAÑIA ARGENTINA DE [illegible] compra toda clase de [illegible] pagando en [illegible]

LIBROS DE COMERCIO [illegible] Facultad [illegible] esq. Victoria

AVISOS COMERCIALES

A [illegible] investigaciones comerciales [illegible] Viamonte 1328 [illegible]

A [illegible] ganancia 60 [illegible]

AVISO ANTUNEZ [illegible] F. Penedo mi lechería [illegible] 7|3|919 M. Talanco

AVISO AL COMERCIO que mi [illegible] restaurant queda a cargo [illegible] 3 días 26 de Mayo [illegible]

AVISO QUE VENDI MI CARBONERIA [illegible] calle Bolívar 1768, reclamos [illegible] días a contar desde la fecha. B. Aires, marzo 1919. Adolfo Rossi v8

AVISO AL COMERCIO QUE VENDI mi negocio en el Dock Sud [illegible] Goblich, reclamaciones tres días. [illegible] Aires, marzo 6 1919 [illegible] v8

AVISO — POR INTERMEDIO DE LA Bolsa Panaderil en sus únicas oficinas B. Mitre 2077, vendí al señor Manuel [illegible] ranzo mi panadería y pastelería, México 3152. Reclamos 3 días.—C. L. Farguet. v8

VENTAS VARIAS

ARPILLERA usada en pedazos [illegible] 2.500 kilos, Paseo Colón [illegible]

ALAMBRE acero ovalado, [illegible] a precio muy barato [illegible]

A ELECTRICISTA PIDAN PRECIOS [illegible] para Philips, gran rebaja [illegible] Lavalle 420, U. T. 323 [illegible]

AMONIACO LIQUIDO, TODAS [illegible] amoníaco sal, puro [illegible] Corrientes 2402 [illegible]

AZUFRE MOLIDO CHILENO [illegible] por toneladas y bolsas [illegible] escritorio 6.

AGUA MINERAL KRONDORF [illegible] vendo ínfimo precio [illegible] 602

BOLSAS 3.000, MAIZ, TRIGO [illegible] vendo, Belgrano 268

BOLSAS NUEVAS para trigo [illegible] no y maíz, baratas, San José [illegible]

BOLSAS USADAS, vendo [illegible] tarde, cafetero; Alsina 3171.

VENTAS VARIAS

BASCULAS de 1.000, 800 y 500 ks, Bianchetti, selladas, vendo, Rawson 256. v7

BOLSAS PARA CEREALES Y OTRAS stock par., S. Wellish, Sarmiento 310. v15

BOLSAS NUEVAS y usadas vendemos a precios razonables, Trujo Sousa y Cía. Reconquista 331. v7

BOLSAS NUEVAS, TRIGO 0.65, MAIZ 0.65. Entrega en el día, sin exigencias de documentos, M. Rigou, Esmeralda 47. v9

BOLSAS vendo para toda clase de cereales, harina y minerales, despacho los pedidos en el día se reciben órdenes telegráficas. San Martín 238, U. T. 619, Av., de 1 a 6 p. m., J. M. Sosa. v8

BOLSAS VENDEMOS PARA trigo, nuevas, lino, maíz y avena las mismas clases, primer y segundo uso. Existencia permanente. Atendemos cualquier pedido telegráfico, cargando en el día. Masoito Hnos. Piedras 75. U. T. 239 [illegible]

CHAPAS TANQUE AUSTRALIANO, CEvas, a 18 $, Lima 1658.

CAJONES VACIOS LIQUIDAMOS BARAtísimos, Santa Fe 2767

CABLE ACERO NUEVO 8 4 m., tirantes 70 metros, se vende M. de Oca 2019. v8

COCINA PARA POLLOS a lo Spiedo vendo, nueva, ocasión, Córdoba 3526. v8

CHAPAS DE HIERRO 30x3 30x7|16 y 1.30 por 6.00x7|16, se venden Piedras 1691 v7

CABLE DE ACERO SE VENDE, HERRERA 80.

CAÑOS MANNESMANN 1 7 8", largo 2.40 mts. vendo, Yerbal 854

CHAPAS CINC GALVANIZADAS 9 pies, buen uso, 10.000 kilos vendo urgente. Escribir, A. M. F., Cas. de Correo No. 40

CUAJO PRIMERA CALIDAD A $ MIN. 45.00 el kilo en latas de 25 gramos; casilla correo 1109.

CHAPAS DE BRONCE GRABADAS, HAgo, 12x14, 7 $, 30x20, 13 $, 40x30, 23 $; sellos goma, 2 $; Sáenz Peña 153. v7

CARNE ESPECIAL DE POTRILLO, 0.10 a 0.25 kilo y tasajo, vdo. mayor y menor, Sarmiento 3140, U. T. 5660, Mitre. v8

CAJAS REGISTRADORAS NATIONAL, venden de ocasión, Maya y Cía., San Martín 240. v8

CUATROCIENTOS M. ALAMBRE TEJIdo, 1.80 alto, Piezas T, cortinas de envolver, etc., se liquidan, Constitución 1738.

CAJAS REGISTRADORAS NATIONAL de ocasión, vende la Maquinista, San Martín 343, frente "La Nación", teléf. 4237, Av., taller especial en composturas

CARBURO DE CALCIO, CANADIENSE, 25x50 a $ 0.85 m/n. el kilo, entregado. Soda Solway 1|2 Luna inglesa en cascos a $ 10.00 o|s. los 100 ks. entregado, vendo, Tucumán 381, U. T. 2722, Avenida. v8

ESCALERA NOGAL 1 MT. ANCHO, BAranda hierro artística, vendo, Arenales 1947. v7

EL 15 APARECERA "LA ENSEÑANZA por Correspondencia", revista para estudiantes del Nacional, Comercial, etc., detalles Moreno 1484. v8

EN EL DILUVIO UNIVERSAL HAY PAra vender una báscula de 20.000 kilos marca inglesa, tubos para chimenea de 30, 36 y 95 cents., chapas 2 y 3 líneas, calderas y motores, Vélez Sarsfield 558 v7

EL ARCA DE NOE EN JUGUETES BEbés, cara dura, irrompibles, velocípedos, caballos, batería de cocina, cucharitas alpaca 3.60, cubiertos alpaca 0.75, primus, repuestos y arreglos, copas desde 1.80 dna.; Al Celtibero, 1473 Rivadavia.

FILM INTERESANTE N. A., 7000 PIES, vendo, Suipacha 678, dep. 8. v7

FOTOGRAFIA VENDO MAQUINA DE reflejo y otras con Zeiss Goerz, Reconquista 478

FLEJE NUEVO DE 1 P. Y DE 1 2 VENdo, y 2.000 k. arcos de bordalesa, calle Vieytes 1000.

HIERRO PARA HERRADURAS Y HErraduras hechas, vendo, Vieytes 1000.

HIERRO REDONDO DE 1 1|2 PULG. se vende urgente, Padilla 849, altura Triunvirato 800. v7

GRANZA DE GRANITO SE VENDE, Negroni, Corrientes 475.

HIERRO L, TIRANTES Y UTILES DE chacra, carros, etc. liquido, Santa Fe 1660. v7

IMPERMEABLES surtido completo, medidas y comp. B. Mitre 1420, fábrica.

LIQUIDO LOTE SEMILLAS ZAPATEROS Cerrito 896. v8

LATAS DE DULCE MEMBRILLO, VAcías, se venden 2000, Herrera 30.

LAMPARAS PHILIPS DE 32 Y 50 BUjías, en partidas no menores de 50, liquido a $ 0.80 c/u., Tacuarí 622.

LIQUIDO pieza de molino impermeable, herramientas para pozo, caños y frisa, Guevara 525, Chacarita v7

MADERA ALAMO VENDO CARTA DE porte, Constitución 2717

MOLINO, TORRE 20, R. 8, caños cilindro, 150 $; Canning 601. v7

MIL SEISCIENTOS KG. CUARZO molido para jabonero vdo., Hornos 1060. v7

MOLINO SAMSON 8 R. 50, TORRE (galvanizada y reforzada), tanque 200 l., se vende, P. Unidas 3972.

MOLINOS Aermotor 8x20, con 6 chapas australianas y un bebedero, vendemos, todo en 300 $ m|n., 2 de Mayo 4023, Lanús

MICA, TUBOS DE MICA Y PINTURAS, para todo, baratísimas. The Barbicane Co., Victoria 1770.

OJO tapiceros, liquidamos artículos tapicería en general, B. Mitre 1931

OCASION: VENDO AUTOGENA COMpleta, Moreno 1421 v8

PIPONES VACIOS DE 800 LITROS SE venden, B. Mitre 3106 v9

PLEGAS DE HIERRO GRAN SURTIDO, en medidas vendo, [illegible] 1768, Flores.

[illegible] COLCHAS [illegible] de plaza y 2 plazas, vendo [illegible] Corrientes 967 v8

SE VENDE CUSILLA [illegible] 1109. v8

SE VENDEN 2 COCINAS ECONOMICAS baratas, San Juan 2866

SUELAS Y CUEROS CURTIDOS SE LIquidan. Ocurrir Patricios 1881 v9

SE VENDEN muchas plantas [illegible] superadas, casa de [illegible]

SE VENDE COCINA A GAS [illegible] uso, [illegible] barata, México 3600

SE VENDEN DOS MOLINOS PARA [illegible] y una prensa para [illegible] lo que den, Paysandú 1010

SE VENDE PARTIDA de [illegible] exportación, P. Navarro [illegible]

SE VENDE UNA ESTUFA [illegible] de 9 metros [illegible] completa, tratar [illegible] de 5 a 10 a. m.

SE VENDE INSTALACION COMPLETA [illegible] y mucha cañería [illegible]

TACHOS DE 100 HASTA 800 LITROS [illegible] Salta, pintados [illegible] 1763. v8

TABLA SPRUCE 16.000 PIES DE [illegible] tirantería 1x3 [illegible] 1x8 y 1,2x8 [illegible] chapas, puertas, ventanas [illegible] 2770.

VENDO BANDONEON [illegible] Gallo 1474

VENDO MOSTRADOR [illegible] puertas, $ [illegible]

VENDO 3 PIPONES [illegible] mts. Caliba [illegible]

VENDO COBRE, bronce [illegible] Salguero 76

VENDO SILLA RUEDA PARA [illegible] y vidrios [illegible]

VENDO [illegible] H. GALV [illegible] nuevos y [illegible]

VENDO CHAPAS DE BRONCE [illegible]

VENDEMOS MAQUINAS DE SUMAR [illegible] a precios [illegible]

ZETA, vendo [illegible] vacías [illegible] Triunvirato [illegible]

COMPRAS VARIAS

A [illegible] FRAS usadas [illegible] Hdo. de Irigoyen [illegible]

A [illegible] COLONI [illegible] Suárez [illegible]

A [illegible] dentaduras [illegible] diente, [illegible]

BOLSAS VACIAS [illegible] Victoria 500

CUENTA LISA Mat. [illegible] compro [illegible]

CAJAS REGISTRADORAS NATI[illegible] Martín [illegible]

[illegible] TUBOS [illegible] B. Mitre [illegible]

CHATARRA HIERRO [illegible] Venezuela

CAÑOS, TITULOS Y A[illegible] Correo 1381

COMPRO BRONCE DE [illegible] Sarandí [illegible]

COMPRO TRASMISION [illegible] Padilla [illegible] 506

COMPRO VENTILADOR [illegible] en perfecto estado [illegible] 385, etc. 51

COMPRO 5000 CAJONES DE QUEROSENE [illegible] nafta, con lata, Avenida [illegible] v11

COMPRO TRASMISION DE [illegible] y cojinetes de 40 mm. [illegible]

COMPRO CANCHAS para jabón [illegible] tanques chapa reforzada [illegible] hierro, Villanueva, Moreno [illegible]

LA SUCURSAL SUR DE [illegible] calle A. Alsina [illegible] avisos para publicar [illegible] iguales condiciones [illegible] central.

LATAS USADAS, compro [illegible] 1981.

RECORTES CHAPA NEGRA [illegible] compra cualquier cantidad [illegible] v8

EXTRAVIOS Y HALLAZGOS

HABIENDOSE EXTRAVIADO TALONArio de 00 hasta 99, del estudio fotográfico, a jugarse el 7 del corriente, queda sin efecto tal número, Perú 975.

LIBRETA A PLAZO FIJO, C. LIBRETA del Banco Español del Río de la Plata, agencia No. 6, Corrientes 3200, a nombre de Angel Sanroman, se ha extraviado, se ruega devolvería al mismo banco.

PERDIDO CARTERA DOCUMENTOS, Lamassonne, gratificación devolviendo a Corrientes 1212, 3o

SE EXTRAVIARON 2 PERROS DE POlicía, el día 5, el que dé razón calle Canning 1264 se gratificará con 100 pesos.

SE DARA UNA BUENA GRATIFICACIÓN al chauffeur que devuelva un sobretodo que quedó al lado de él en la noche 3 del corriente, trayecto Estados a Cerviño 4644, entregarlo Estados 2607. v9

SE HA EXTRAVIADO libreta del Nuevo Banco Italiano, No. 63681, a favor de Giulia Marchisio. Se ruega devolverla al Banco, Rivadavia y Reconquista v9

COMPRA Y VENTA DE MAQUINAS

A 35 $ cada caballo, vdo. motores eléctricos de 5 hasta 30 HP., en cont. y alt. y mejores marcas, garantidos, Chile 1956. v14

ALTERNADA O CONTINUA toda fuerza vendo, compro, cambio, garantía, liberalidad, Boedo 1415, U. T. 186 Corrales.

ALTERNADA MOTOR 1 Y 2 HP. Y trasmisión, cojinetes, poleas, vendo, Belgrano 1745

A LIQUIDARSE BARATO, UNA SIErra sin fin, de un metro, casi nueva, marca "Guillet", Alsina 724. v8

A VAPOR TRACTORES PORTATILES, trilladoras se venden, garantidas y alquilo fuerza motriz, depósito, Filiberto 1759, Entre Ríos y Garay, Garrone. v8

BALANCIN HOJALATERO vendo barato; Hornos 1050 v7

BALANCINES Y MAQUINARIAS CORtar suela, se venden, Rincón 1321. v7

BOMBA CENTRIFUGA 1.20" Y SIERRA sin fin, y tupí liviano, compro, Belgrano 1745.

BALANCINES, TORNO 4 MTS., MOTOres elect., expansión, vapor, Victoria 2471. v11

CALDERAS, motores, máquinas, en general, Vta. Tipping, Cerrito 21. v7

CALDERAS, motores, chimeneas, tacho doble fondo, vdo. Estela, Brasil 1677. v8

CENTRIFUGA para lavaderos, etc., visítenos, Moreno 2699

CERAMICA COMPRO MAQUINA PARA sobar tierra y prensas para tejas y macetas, J. G. Méndez Reconquista 331.

COMPRO MAQUINA O INSTALACION para tarros de hierro negros, Sarmiento 385, escritorio 8.

COMPRO VARIOS MOTORES ELECTRIcos, corriente alternada, poca fuerza, Sarandí 1140.

CARPINTERIA MECANICA COMPLETA, motor nafta 5 HP., sin fin 80 cts., cepilladora 18 pls., tupí grande, escopladora, barrenadora, torno 3 esmeriles, moza, banco, aparato afilar, fragua, trasmisión con poleas, techo de cinc canaleta, nuevo, 8x24, tirantes tea 3x9 y 3x6, en globo $ 6.000, ver y tratar José Otálora, Zárate, F. C. C. A. v7

ESCOPLADORA vertical, vendo, Tucumán 2491.

MOTOR 8 HP. a querosene, vdo. barato, Tucumán 2491.

Máquinas de ojalar sacos, chalecos e impermeables, vdo., S. Juan 2167, dp. 6. v7

MAQUINAS DE TEJER COMPRO, POR carta, Rivadavia 1943, dep. 6. v7

MOTORES A PETROLEO, gas pobre, eléctrico y vapor vendo, Belgrano 548.

MAQUINA PARA LISA Y RULETA, otra cortar vivas y rebajar contrafuertes, véndense baratas, C. Calvo 4317

MOTORES ELECTR. 35 H. P. C. C., 40 HP. c. alt. vendo, Boedo 632, U. T. 6.002, Mitre. v8

MOTOR DE 3 HP. A NAFTA O PETRÓleo crudo compro. Ofertas a San Martín 66, escritorio 219

MOTORES O DINAMOS VARIAS fuerzas vendo, 12 años existencia en la mejor garantía, Mitre 322, Avellaneda.

MOTOR INGLES DE 8 HP. VENDO, aplicable a cualquier industria, Donato Alvarez 1110, o a. 2 v7

MAQUINA AGUJEREAR A CORREA modelo chico, compro, datos y precios por carta a A. Solari, Arenales 2049.

MOTORES ELECTRICOS, BICICLETAS, motocicletas, etc. de ocasión baratísimos. The Barbicane Co., Victoria 1770.

MAQUINAS, MOTORES, CALDERAS de todas clases, bombas p. alimentación calderas irrigación y pozos hondos, máquinas industriales, [illegible] perforadoras p. pozos, vendo; Balcarce 365.

MAQUINAS DE LAVAR Y PLANCHAR, lavadero mecánico moderno, único en su género en la República. Para lavar, secar y planchar 100 kilogramos de ropa por día. Se vende en muy buenas condiciones. Dirigirse a Paraná 368, 2o. piso. D., de 9 a 10 a. m. y de 6 a 8 p. m. v7

OJO, SE COMPRA MAQUINA DE HOJAlatería y metal en general, Soler 4301, U. T. 501, Palermo. v7

OJO! 3 BALANCINES 3 TIJERAS corta hoja, 3 bombas [illegible] varias herramientas vendo; Alberti 77

PERSIANERA CON CREMA CERAS SE vende, Velazco 847

PERMUTO 1 MAQ. PLANA IMPRENTA, 80x50, por 2 minervas buenas o vendo, Belgrano 2265

SIERRA SIN FIN REFORZADA DE 90 y máquina de afilar vendo, [illegible]

SIERRA SIN fin, base [illegible] compro, San [illegible] 210.

SIERRA CIRCULAR DE 10 M. TRASmisiones, cojinetes, [illegible] grano 1745

SE NECESITA UN COMPRESOR [illegible] de 6x6 [illegible] precios y detalles [illegible]

SIERRA CARRO, marca Pessato [illegible] te 1.50 y sierra cilindro [illegible] 1.25, ambas funcionan, vdo. E. Ríos 1652

TRILLADORA INGLESA [illegible] motor a tracción [illegible] con facilidades, Balcarce 365.

VENDO CENTRIFUGA DE 2", [illegible] Canning 601

VENDO DINAMO BERGMANN, [illegible] 35 amperes, Bolívar [illegible]

MATERIALES DE CONSTRUCCION

A B. IRIGOYEN 1514, CHAPAS, TIRANtes, puertas, vent. n. y usad. v8

A TORTOSA Hnos. COMPRE SUS [illegible] ventanas, Charcas 2940

A 5 $ COLUMNAS, puertas, ventanas [illegible] Tortajada, Pueyrredón 623

AZULEJOS de todas clases, vendo a [illegible] usados, Victoria 615

A TORTOSA HNOS., pida el catálogo de casillas desarmables, de madera, para campo, Charcas 2940 v8

A 34 cts. el METRO LINEAL [illegible] tea, nuevo, 1x3, [illegible] Charcas 2940 v8

A TORTOSA HNOS., pida catálogo de puertas y ventanas, de cedro, más [illegible] de pino, Charcas 2940 v8

ANTES DE COMPRAR PUERTAS, VEntanas, pidan catálogo a J. A. [illegible] M. de Oca 1626, se remite gratis [illegible]

A $ 4.20 CHAPAS CANALETA [illegible] nuevas [illegible]

A BINAGHI Y CIA. REMATAN hoy a las 2 p. m. artículos rurales y de construcción, [illegible] Constitución. Véase aviso remate

CHAPAS CINC MEZ. MARCA [illegible] sin agujeros, P. Goyena 775

CABRIADAS DE HIERRO o madera de [illegible] metros [illegible] Precio y clase a casilla correo 111 [illegible]

CABRIADAS de hierro para terreno [illegible] varas, se necesitan ocho [illegible] 3264

CHAPAS GALV. 1,250 caños galvanizados, acero herramientas, [illegible] máquinas [illegible] Potosí 3714

CUATRO MIL CHAPAS CINC [illegible] 10 pies, tirantes tea, [illegible] tablas, tablones, machimbre [illegible] galvanizados, tanques australianos, alambre tejido, postes, puertas, ventanas, etc., liquido, Salta 19.

DOS PIEZAS DE MADERA VENDO, Av. Cabildo 36, La Mosca

FRENTE VIDRIERA NUEVO PARA [illegible] miel, se vende, E. Ríos 845

GALPONES, TINGLADOS, RANCHOS [illegible] ocasión, ventas B. Irigoyen 1444 v8

GRANDIOSO SURTIDO PUERTAS y ventanas, nuevas y usadas [illegible] 3.000 tejas [illegible] machimbre [illegible] caballetes [illegible] vendo barato [illegible] 2884 v8

HIERRO [illegible] PLEGADAS [illegible] Bustamante 580

LIQUIDO 400 CHAPAS NUEVAS DE 8 pies a 4.80 una, tirantes tea, [illegible] machimbre, tablones, [illegible] letreros, portones, puertas, celosías, etc. Paseo de Julio 1380 v7

MACHIMBRE USADO LIQUIDO PARA [illegible] Sgo. del Estero 110

MATERIALES en buen uso, lonas de carpa, vidrieras de pared, [illegible] maderas, redes para Football, etc. Montevideo 947

PUERTAS Y materiales construcción vendo barato, P. Goyena 116 v8

PORTONES, verja hierro, p-ebres, tanques, vendo, Calle 1348

PIEZAS DE MADERA TECHO DE [illegible] 4.7x3 mts., vendo, verlas y tratar [illegible] 1419

PARA SURTIDO Y PRECIOS BAJOS en materiales usados, Pavón 1450. 5.000 chapas cinc 1er. uso, para cerco, tirantes madera, hierro 1, machimbres, tablas, 2.000 tablones albañil, puertas, ventanas, cabriadas, caños galv., alambre tejido, etc. v8

MATERIALES DE CONSTRUCCION

RIELES F. C. DESDE 125 $, LA TON. véndense, P. Goyena 1474 (a. Río IV) v8

RIELES FERROCARRIL especial para construcción, vendo, Cevallos 1969. v12

RIELES CANALETA DE tranvía, de 35 a 40 ks. mt. lin. vendo cualquier cantidad, Balcarce 365.

SE VENDEN 20 TIRANTES DE 16x2, 10 de largo, Venezuela 1133 v8

SE VENDE UN GALPON de madera, con techo de cinc, Warnes 2682.

TIRANTES de hierro se vende 20 y 22 y 24, de 6 metros; Brasil 3013.

TIRANTES 3x3 A 0.35 $, 2x3 a 0.35 el metro, nuevo, Garay 3917. v8

TIRANTES DOBLE T DE 2 A 3 metros, $ 0.20 k., una portada de hierro de 4.30x4.30, celosía de hierro, Boedo 149. v7

VENDO 5 PIEZAS MAD. P. T. 100 $, C. Z., S. Blas 3500, esq. S. Nicolás.

VENDO CORTINAS METALICAS, Honduras 5990. v7

VENDO URGENTE LOTE DE MAderas y tirantes usados y nuevos, 80 mts. caño, hierro galv. y 40 chapas de cinc, por lo que den. B. M. de 7 a m. a 5 p. m., Rondeau 3043, depto. 5. v8

ASAMBLEAS

COMPAÑIA ITALO-ARGENTINA de Electricidad (Sociedad Anónima) —Convocatoria—De conformidad con lo que establece el artículo 24 de los estatutos, se cita a los señores accionistas a Asamblea General Extraordinaria para el día 20 de marzo de 1919 en el local de la compañía, calle Corrientes 651, a las 5 p. m. para tratar la siguiente

ORDEN DEL DIA

1o. Modificación de los artículos 5.o, 6.o, 12.o, 13.o, 16.o, 18.o, 19.o, 22.o y 34.o de los estatutos. 2o. Designación de dos accionistas para aprobar y firmar el acta de la asamblea, en unión del presidente y secretario. Para asistir a la asamblea, los señores accionistas deberán depositar en las oficinas de la compañía, Corrientes 651, hasta tres días antes del fijado para la reunión, los certificados de acciones definitivos.—Buenos Aires, febrero 22 de 1919.— El Directorio v15

AVISOS VARIOS

AGENCIA "FIAT LUX". Investigaciones comerciales, dirigida por ex empleados de la policía, Montevideo 174, T. 5214, L. v9

A DOS CABALLEROS DISTINGUIDOS con auto propio, para película cinematográfica, presentarse de 9 a [illegible] p. m., B. Mitre 1822

APRENDAN BOX Y JIU-JITSU, enseño en 3 meses. A todas horas L. Duchamps, prof. del Círculo de la Prensa, sala de ejerc. Paraná 158. v13

CINEMATOGRAFIA: APRENDA Vd. [illegible] nuestra gran institución. Informes de 9 a 1 p. m., B. Mitre 1377

SE PELAN PERROS, A DOMICILIO, Alvarez. Esmeralda 47, U. T. 3124, Avda.

SEÑORAS Y señoritas: PIDANOS LO QUE necesite, remitiremos en el día su pedido, casilla de correo 1225 v16

COMPRA Y VENTA DE AUTOMOVILES y ACCESORIOS

AUTO particular, landaulet o para taxi, vendo, Callao 1348 v7

AUTO RENAULT 2 C. LANDAULET vdo. por lo que den, Venezuela 16.0 v7

AUTO LANDAULET FRANCES, 12-18 HP., a prueba, vendo, Palermo 3800. v8

AUTOMOVIL, vendo landaulet cuatro y doble, a toda prueba, Beruti 2562 v8

AUTOMOVILES particulares se venden, marca francesa, Oro 2163. v8

AUTO FUERTE, PATENTE Y TAXIMEtro, Cabildo 78.

AUTO europeo, p. taxi, garantido, vdo. 1.800 $, Roger y Cía., Victoria 1650.

AUTO CHENARD WALKER, landaulet, doble vidrio, 12x16, trabajando, se vende, Viamonte 844, verlo de 11 a 1.

AUTO PARTICULAR VENDO, D. Faetón, 4 c., semi nuevo, Donato Alvarez 1110 o al 3. v7

AUTOMOVIL PARTICULAR vendo Delaunay, Belleville, carr. Laudaulet, Patricios 9. v7

AUTO CADILLAC PARTICULAR en perfecto estado, modelo 1917, se vende, Callao 674. v7

AUTO PEUGEOT a toda prueba, vendo urgente, Bernal, F. C. S., Tucumán No. 4.

AUTO LANDAULET FRANCES, TRABAjando, se vende urgente, por ausentarme, verlo Callao 1348 v8

AUTO OAKLAND, faetón, nuevo, liviano, por ausentarme a Europa, vdo., precio de ocasión, Rivadavia 1194.

AUTOS D. F. varias marcas, orden terminante de liquidar, voiturette y landaulet, Anchorena 1450.

AUTO F. N. VENDO O PERMUTO POR casa en la capital, pago diferencia, Repúbliquetas 2862, Belgrano

AUTOMOVIL FORD DE REPARTO, EN perfecto estado y poco uso, se vende, Florida 436. v8

AUTOS EUROPEOS 16 HP., DOBLE faetón, con limousine desarmable, especiales para taxímetro, vendemos baratísimos, Solís 1589 v8

AUTO BERLIET 22 HP., EN PERFECTO estado, amplia limousine, vendo por ausentarme. Verlo Juncal 2041, tratar Uruguay 52, de 2 a 4. v8

AUTO TAXI D. F., con 1,2 limousine, desmontable, Isota Fraschini, 15 HP. y un chassis Fiat 20-30 HP., último modelo, doy regalados, Anchorena 1450.

BENZ, 10,12 HP., MAGNETO BOSCH blindado, carburador Zenith, vendo, Las Heras [illegible]

CAMION AUTOMOVIL PARA REPARTO vende, Victoria 981.

CARROCERIA LANDAULET FURGONES y repuestos vdo. Alsina 1931

COMPRO TAXIMETROS VIEJOS Y QUEmados, que no sirvan, Belgrano 24[illegible]

CARROCERIAS Landaulet, se venden, Pavón 1468

CAMION BUICK, Studebacker, [illegible] Ayacucho [illegible]

CHENARD WALKER, [illegible] HP., en perfecto estado, nuevo, gran ocasión. C. Calvo 1456 v7

CAMION BIANCHI, VENDO 50 HP., [illegible] 3.600 k., velocidad [illegible] Alvarez 1110 o al 3.

CAMION "STRAKER SQUIRE" GOMAS macizas, [illegible] vendo, [illegible]

CARROCERIA REPARTO APLICABLE a [illegible] chassis [illegible]

COMPRO AUTO [illegible] a plazos [illegible] 5044

CHASSIS CAMION Ford, nuevo, flamante a cadena, vdo. urgente y una voiturette Ford, $ 1.350, Anchorena 1450.

CAMIONES DE 6 A 8 TONELADAS [illegible] europea, casi nuevos [illegible] a toda prueba, se venden [illegible]

CASA CABAL, AUTOMOVILES, HOY [illegible]

CARBURADORES ZENITH EUROPEOS [illegible] Brasier, Nicausse, Spa, Hispano Suiza, Blanche, Panard, Dietrich, Isotta Fraschini, Berliet, Peugeot, Fiat, etc. [illegible] Repuestos [illegible] Charron, Brasier, Clement Bayard, Renault [illegible] Rodamientos [illegible] americanos [illegible] tornillos de bronce [illegible] Visiten la casa [illegible] precios, Grasti y Cía. Viamonte [illegible]

DE DION BOUTON [illegible] HP. [illegible] casi nuevo se vende [illegible] garage [illegible]

ESPLENDIDO AUTO SAVA [illegible] Reina Amelia [illegible]

ESPLENDIDA CARROCERIA DOBLE faetón, vendo [illegible] 1110 o al 3.

FORD faetón, último modelo, casi nuevo, vendo, ocasión, Bmé. Mitre [illegible]

FURGONCITO FORD [illegible] 900 $ [illegible]

FURGON auto, liviano, europeo [illegible] $ 1.200 $, Roger y Cía., Victoria [illegible]

FORD FURGON Y VARIOS AUTOS [illegible] para campo y taxi, [illegible] Alsina 1041

FORD faetón, ULTIMO MODELO [illegible] accesorios [illegible] de 8 a 11 [illegible]

FORD TROCHO [illegible] Caballito

FORD DOBLE faetón [illegible] casi nuevo [illegible] Lavalle 116

FORD PARA ASUNTOS DE NEGOCIO para utilizarlo todas las mañanas [illegible] las tardes, se desea [illegible] particular [illegible] de uniforme. Ofertas a J. [illegible] Correo 1539 v8

GRAN GARAGE, TALLER MECANICO y armería, se rematará el día 16 de marzo, en Tres Arroyos, F. C. S. Autos hay los nuevos y usados e infinita cantidad de repuestos y material para sus ramos. Pedir detalles a la casa Dante, Tres Arroyos, F. C. S. v7

LUJOSO PANHARD, 24 HP., ESPECIAL para familia, vendo, Cabello 3741 v8

LIQUIDO autos todas marcas, gran exposición, Roger y Cía., Victoria 1650.

MINERVA cabriolé, 16 HP., otro landa [illegible] vendo, Callao 480

OVERLAND MODERNO, VENDO 2700 $ y Ford [illegible] 1.60, $ 1700, Bacacay [illegible]

POR AUSENTARME A EUROPA [illegible] auto Bianchi trabajando, [illegible] nera, Arenales 2629 v7

PACKARD 12 CILINDROS SOBERBIO doble Faetón, estado flamante, se vende, verlo garage Belgrano, Obligado 1964, tratar calle Conde 1766, Belgrano, de 9 a 9 o de 1 a 2 p. m. v7

COMPRA Y VENTA DE AUTOMOVILES y ACCESORIOS

RENAULT doble vidrio, de 12-16 HP., de 4 c., se vende; San José 1083.

SE VENDE URGENTE VOITURETTE Europea de 4 asientos, en perfecto estado, verla V. Gómez 3488, de 9 a 6 p. m. v8

SEIS AUTOMOVILES europeos, con taxímetros, vdo. uno Renault 11|16, precio de ocasión, Güemes 4228, Jacovone.

SE VENDE AUTOMOVIL HISPANO Suizo, carrocería limousine de 4 cilindros, de 15 a 20 caballos, está nuevo y de poco uso, Andrés Arguibel 2365, Palermo. v9

VENDO AUTO DELAGE, 12x16 HP., 2045 Humberto

VOITURETTE Renault vdo. ocasión única, 1.700 $, Roger y Cía., Victoria 1550.

VENDO carrocería landaulet, doble vidrio, con torpedo, Vieytes 1739. v8

VENDO AUTO FORD NUEVO CON repuestos, informes Lomas de Zamora, Castilla 215. v8

VOITURETTE ANASAGASTI, 16 HP., en buen uso se vende, Echeverría 2487, de 8 a 12 m. v7

VENDO AUTOMOVIL DELAYE, 9|11 HP., doble faetón y limousine, Sadi Carnot 474, de 8 a 9 a. m. v7

CHAUFFEURS PEDIDOS Y OFRECIDOS

ACADEMIA ALEMANA DE Chauffeurs, fundada 1908. Enrique B., ingeniero, Hornos 2055 v7

ACADEMIA ITALIANA DE chauffeurs, aprendizaje con automóvil Ford y varias marcas europeas, aprendizaje completo 40 $, lecciones sueltas 1 $. No cobra adelantado, Güemes 3544. v9

CHAUFFEUR práctico en coches americanos, se ofrece, Santa Fe 3401.

CHAUFFEUR para Ford se ofrece particular o comercio, E. Ríos 467 v8

CHAUFFEUR joven, ofrécese c. buenas recomendaciones, compet. para coche Ford para particular o comercio, Viamonte 1890.

CHAUFFEUR con pequeño capital para socio de un Delahaye, casi nuevo, 12-16 se precisa. Callao 2065.

CHAUFFEUR 8 años práctica con certificados se ofrece, familia, carga o taxi; Gallo 1474. v9

CHAUFFEUR se ofrece muy competente Ford, hombre solo, recomendado, Tucumán 361, U. T. 4471, Av.

CHAUFFEUR SE OFRECE CON CERTIficado de 4 años, sin pretensiones, calle Uriarte 1050 v7

CHAUFFEUR joven de 20 años se ofrece, [illegible] para Ford o Europeo, J. V. Humberto I 1935 v8

CHAUFFEUR con libreta se ofrece sin pretensiones, maneja cualquier marca, también Ford, B. Mitre 2079. v7

CHAUFFEUR italiano, joven, para particular, o taxi, se ofrece, Ramos Mejía 2047 v8

CHAUFFEURS uno o dos, con 500 $, para trabajar auto Lloyd, bien garantidos, interés, Cucha Cucha 2511. v7

CHAUFFEUR mecán. elec. se ofrece p. particular o comercio, rec. J. B. A., Pueyrredón 1717 v8

CHAUFFEUR se ofrece, formal, para casa particular; dirigirse a P. S., Rivadavia 4113. v7

CHAUFFEUR MECANICO joven, de buena presencia, para casa particular o reparto, se ofrece, conoce muy bien Ford y otros, F. V., Humberto I 1935. v8

CHAUFFEUR JOVEN, CON LIBRETA, se ofrece para ciudad o campaña, práctico en cualquier marca y Ford, sin pretensiones, Medina 667, Floresta. v8

CHAUFFEUR que maneje bien el Ford y que sepa algo de mecánico se necesita para campo, buen sueldo. Lima 1672, de 10 a 11 a. m. v8

CHAUFFEUR MECANICO ALEMAN, 10 años de práctica se ofrece cualquier marca, particular o comercio, por carta a A. R., Cabildo 2217. v8

ESCUELA LA TECNICA, CHAUFFEURS, de plaza y particulares, en 30 días enseñanza completa y examen con éxito seguro, tratar Av. de Mayo 1353, piso 1o.

SE NECESITA chauffeur y Empleada, y cocinera y quehaceres. Sarmiento 2558. v7

VENTA DE PAJAROS, PERROS Y AVES DE CORRAL

CACHORRO POLICIA BELGA AMAEStrado, vdo. urgente, Chile 1572.

CACHORRITOS POLICIA, puros se venden, Córdoba 831. v8

LORO Y DOS COTORRAS finísimas vendo, San José 314. v8

PERROS BULL-DOG GRANDES, GUARdianes, id. Dogo de guardia, $ 25, Galgos enseñados $ 25, Bull-Terrier $ 25, Pomeranos, Bulpones italianos, Ovejeros, $ 25 y otras muchas razas. C. García; Uruguay 270. v7

SE VENDE UN PERRO DE CAZA A toda prueba, Charcas 2355. v8

SE VENDEN PERROS DE POLICIA, cachorros, Gamarra 1270, V. Ortuzar. v8

VENDO TRES CACHORROS DE CAZA Pointer, Carlos Calvo 4171. v8

ANIMALES Y RODADOS

AYACUCHO 774, LIQUIDAMOS americanas, breacks, sulkys y guarniciones. v8

ALSINA 2953, BREACKS, americanas, [illegible] sólidos, livianos, elegantes, bat. v8

AZCUENAGA 726, liquido 400 carruajes y guarniciones, facilidades de pago. v16

AMERICANAS y sulky vendo a cualquier [illegible]

AMERICANAS, BREACKS, sulkys, chatas y guarn. vdo., E. Ríos 1053, Vaca Hnos. v10

AMERICANAS, breacks, dogcart, charret, sulky, etc. se vende [illegible] Moreno [illegible]

AMERICANAS, GUARNICIONES, CON O [illegible] Vende, 25 de Mayo 140, [illegible] v7

BICICLETA Vendo, MORENO 1842.

BICICLETA [illegible] vendo [illegible] Montes de Oca 1069.

BICICLETA PEUGEOT con porta bultos, se vende, [illegible] 1705

BICICLETA [illegible] gomas nuevas, [illegible] Santa Fe 2444

BICICLETAS para niños muy fuertes, vendo, [illegible]

BICICLETAS, MOTOCICLETAS, MOTOres eléctricos, [illegible] de ocasión, baratísimos. The Barbicane Co. Victoria 1770.

CHARRET DE REPARTO, Y CABALLO se vende, Céspedes 3[illegible] v8

CHATITA carrito cerrado se vende, Bacacay 1763, Flores. v8

CHATITA PURCHE VENDO BARATO, Bacacay 4[illegible] v8

CARRO DE 2 RUEDAS, casi nuevo, vendo, Pueyrredón 62[illegible] v9

CHARRET PARA REPARTO CON CAballo, Nueva York 5470, V. Devoto.

CHATA GRANDE vendo barato Tucumán [illegible]

CHARRET, breack, $ 250, sulkys $ 120, guarnición $ 30.00, vendo, Ayacucho 774

COCHE CASI NUEVO CON UN CABAllo, [illegible] facilidades de pago, tratar [illegible] Venezuela 1395

CHATITA de reparto caballo y guarnición [illegible] Cochabamba [illegible]

COCHE [illegible] DOBLE FAETON GUARnición [illegible] a elección. [illegible] Santa Fe 1[illegible]80. v7

GATITOS ANGORA, PERROS, palomas y pájaros, visite "La Gran Canaria"; de Irigoyen 300

MOTOCICLETAS VARIAS MARCAS, sidecar Indian, vendo, Rivadavia 5448

MOTOCICLETA INDIAN 7 HP., VENDO barata, Sarmiento 3146

MOTOCICLETA INDIAN NUEVA, VENdo en 300 $, Humberto 1100

MULORES espléndidos vendo, precio pichincha, Pueyrredón 1366 v8

MOTOCICLETA HARLEY DAVIDSON, M. [illegible] eléctrica, se vende, Olazábal 1993. v8

MOTOCICLETA PEUGEOT 2 CILINDRO, [illegible] HP., 180 $ [illegible] 100, Pie[illegible]

PADRILLOS RUSOS NEGROS PARA [illegible] de tiro [illegible] Santa Fe 1850 v7

PETISOS, YEGUAS, CABALLOS, carros, [illegible] remataremos [illegible] Irigoyen y v9

S. [illegible] ANTES DE COMPRAR vi[illegible] Rincón 462. v10

SE VENDE UN CARRO DE LECHERO Y [illegible] Charcas [illegible] 2854 v7

SE VENDEN 20 JARDINERAS DE PA[illegible] usadas, p. ciudad y [illegible] 3034 v8

SE [illegible] caballo o se ofrecen [illegible] Rincón 998 v7

SE VENDE [illegible] TIRO GARAN[illegible] 2674

SE [illegible] de reparto con caballo, Hernandarias 1553.

SE VENDE CHARRET CON CABAllo, [illegible] Zabala 3964 v8

SE VENDE BREACK DE CARGA Y PAseo, [illegible] con sus arneses, verlo [illegible] Billinghurst 35 v9

SE VENDE UN lindo milord llantas de goma, con 2 caballos, para verlo Para[illegible] v8

SE VENDE CHATA, TANQUE DE PEtróleo [illegible] tanque separado, sin chata, General Hornos 1046 v9

SE VENDEN 15 furgones y chatitas de reparto nuevas y usadas, listas, Brasil [illegible] v8

SE VENDE UN CABALLO DE 5 años, garantido de a solo, verlo y tratar Vieytes 450 v8

SE VENDEN UN CHARRET Y UNA chata, forma breack con caballo y montura, Alvarez Thomas 3942, Villa [illegible] Verla de 11 a 2 v7

SE VENDE UN CARRO DE PASTERO, máquina de voltear, caballo y su montura correspondiente, verlo y tratar en Cochabamba 1732 mañana de 8 a 12, solamente

VENDO 1 CHATA Y CABALLOS; Doriego 2618. v7

ANIMALES Y RODADOS

VENDO CABALLOS de tiro y silla a prueba, varios. La Paz 846. v7

VENDO DOS YEGUAS semipesadas, a prueba y un carro. Catamarca 715.

VENDO CHATITA FURGON adecuada a cualquier reparto, S. Blas 1354. v8

VENDO CHATA ARMADA, Cerviño 3720. v8

VENDO CHATITA DE 2.500 K., JARDINERA panadero, charret reparto. Cangallo 4015.

ALQUILER de CASAS y DEPARTAMENTOS

ALQUILASE CASA LUJOSA, baño inst., calef. 320 $, Paraguay 669. v7

ALQUILO CASITA, 2 p. grandes y 1 chica, a 1 c. Córdoba, Soler 3860, de 9 a 11.

ALQ. CASA, 80 $, MORON, FONDO, adoq., eléct., 2 de estación, Brandsen 966. v8

ALQUILO CASA baja, 6 habitaciones, cuarto baño y servicio, Gallo 1849. v8

ALQUILASE DEPARTAMENTO, SOLER 4227, 2 piezas, tratar Maipú 69.

ALQUILO CASA 6 PIEZAS Y COMODIDADES, 180 $, Corrientes 1262.

ALQUILO DEPARTAMENTO 4 piezas y comed., piso 1o., 150 $, Av. Mayo 1135.

ALQ. DEPARTAMENTO moderno, con todo confort, 25 de Mayo 550. v9

AL LADO CABILDO, CASA NUEVA, alq. 75 $, M. Pedraza 2438.

ALQUILO $ 115 casa a personas mayores; Valentín Gómez 3891, tr. al lado.

AMUEBLADO ALQ. dep. chiche, 280 $; Paso 129, de 2 a 6. v8

ALQUILO CASITA CHICHE, $ 150 para corta familia, San Juan 2902. v7

ALQUILASE DEPARTAMENTO, Belgrano 1668, planta baja. v8

ALQUILASE TALCAHUANO 417, casa 3er. piso: tratar Alsina 1382. v7

ALQUILO CASA 5 PIEZAS, baño, ARENALES 2807. v8

ALQUILASE CASA FLORES, 6 PIEZAS, R. Falcón 3461. v7

ALQUILASE HERMOSA CASA, BAÑO instalado, etc., 230 $, Ayacucho 574. v7

ALQUILASE CASA GRANDE, 10 HAB., 2 cuartos de baño, Uruguay 743. v7

ALQUILASE DEPARTAMENTO 3 piezas, cocina, patio y comodidades, 35 $, Agüero 968.

ALQUILO CASA GRANDE, 2 baños, gran vestíbulo y comodidades, C. Pellegrini 521.

ALQUILASE casita, 2 salas y 1 pieza y demás dependencias, Mármol 1004, esq. San Juan, 75 $.

ALQUILANSE 20.000 VARAS BANFIELD media cuadra del tranvía, comodidades para vivir, en 30 $, B. Irigoyen 1433.

ALQUILASE DEPARTAMENTO moderno Paraná 638, tratar A. Tauliard, 25 de Mayo 340. v8

ALQUILO casita 5 piezas, Lavalle 2736, cerca de Pueyrredón, de 9 a 11, 2 a 4 p. m. v7

ALQUILO CASA ALTOS, MODERNA, baño instalado, mucha luz y aire, todas comodidades, Jujuy 863. v8

ALQUILASE AVENIDA ALVEAR 3302, esq. Bulnes, casa 3er. piso, con todas comodidades, tratar Alsina 1382. v7

ALQUILASE CASITA Santiago del Estero 285, tratar Avenida de Mayo 840, de 2 a 6 p. m. v7

ALQUILASE CASA NUEVA, 6 amplios dormitorios, sala, comedor, baño instalado, comodidades, Sgo. del Estero 1317. v7

A LOS QUE BUSCAN CASAS Y DTOS. el Hogar, C. Pellegrini 62, le facilita en el acto el radio que gusto, por solo 5 $ comisión. v8

ALQ. JUNTAS o SEPARADAS 3 CASAS, casi Av. Mayo, salas grandes al frente, amplias dependencias, permitiéndose subalquilar, indicarán B. Mitre 1122. v8

ALQUILASE DEPARTAMENTO, DEAN Funes 857, cuatro piezas, baño instalado, servicios, planta baja independiente, nuevo patio gde., pers. mayores, 90 $. v7

ALQUILO HERMOSA CASITA 3 P. Y 1 chica, aguas c., luz e., cloacas, lluvia, comodidades, Rivera y Acevedo, [illegible] 620, tr. C. Pellegrini 46.

ALQUILASE, VENEZUELA 1519, CASA con 7 habitaciones, baños y demás comodidades, precio $ 200 m|n. Verla de 10 a. m. a 12 m. y de 1 a 4 p. m.

ALQUILASE CORONEL DIAZ 2473, 2o. piso, casa de 6 habitaciones, 2 baños instalados y demás comodidades, verla de 2 a 5, tratar Alsina 1882.

A $ 60, CASA 5 PIEZAS, TERRENO 20 por 65, el subterráneo combinación 49, deja a 2 cuadras, E. Bonorito 1256, Flores, tratar Alsina 3085. v9

ALQUILANSE ESPLENDIDAS CASAS esquinas, lujosas, modernas, 6 amplias habitaciones, gran hall y demás comodidades, Tucumán 1489.

ALQUILASE CASA BAJA, gran vestíbulo, 13 habitaciones, 4 cuartos baño, 4 piezas servicio, abierta todo el día; Córdoba 1640. Tratar Chacabuco 842, de 1 a 4. v9

ALQUILASE EN FLORES, CALLE Bacacay 2369, linda casa de altos, 6 habitaciones, pieza de servicio, cuarto de baño instalado, etc., 175 $, tratar A. Tauliard, 25 de Mayo 340. v8

ALQUILASE CASA LUJOSA, CON SIETE piezas, departamento de lavar y planchar, cocina, dos piezas de servicio, jardín en azotea, no tiene cartel, verla y tratar Anchorena 1118, de 10 a 12 m. y de 3 a 5 p. m.

A PRECIO CONVENIENTE ALQUILASE buena casa habitación, muy aparente para familia distinguida, vestíbulo, hall, 12 habitaciones principales y dependencias, amplios jardines y cancha de tennis, Río Janeiro 1851, verla de 9 a 4. Tratar Moreno 2046, de 12 a 2 y de 5 1|2 a 7. v8

ALQUILASE cómoda casa con mucha luz y aire, ideal para poca familia, nueva y con todos los detalles de confort y lujo, Parral 37, a media cuadra de Rivadavia 5200, entre dos estaciones del subterráneo, con amplio vestíbulo, cinco piezas, baño completamente instalado, cocina, carbonera, pileta de lavar, etc. Luz eléctrica, gas, cloacas y agua corriente; alquiler 200 $. Contrato un año, llaves y tratar Parral 59. v8

BOLIVAR 782, SE ALQUILA CASA, 4 piezas, una servicio, 150 $.

BELGRANO, ECHEVERRIA 1217, ALQ. casa 3 piezas, baño, fondo, 60 $, razón Aménabar 733.

BUSCA CASA? EN EL ACTO TENDRA cuanto hay desocupado en cualquier radio, Cía. Franco Inglesa, Suipacha 181.

BUSCA CASA? EN EL ACTO TENDRA cuanto hay desocupado en cualquier radio. Visite la primer compañía "Your House", Corrientes 441. No tenemos suc.

BUSCA CASA? EN EL ACTO TENDRA cuanto hay desocupado en cualquier radio, visitando "Your Home", Victoria 675. Esta casa no tiene sucursales.

CASITA BAJA, 4 p. 1 cuadra Constitución alq. 110 $, 15 de Noviembre 1263.

CASA SE ALQUILA, 7 PIEZAS, comod., Pozos 263.

CASITA ALQUILO, 5 PIEZAS, 160 $, independiente, Larrea 430, tratar 34. v8

CASA $ 175, alquilase, 6 piezas, vestíbulo, baño, terraza, Chile 2021.

CASA 3 PIEZAS GRANDES, 1 CHICA, sin galpón, se alquila, Sarmiento 4429.

CASITA SALA, vest., 3 hab., etc., a corta familia, San Juan 4255.

CASA DE ALTOS, 7 PIEZAS, SE ALQUILA, Callao 56. v7

CASA ALTA se alquila, de 6 piezas, recién arreglada, Alsina 3038. v7

CASA ALQUILO MODERNA, 8 piezas, baño instalado, Reconquista 656. v7

CASA 8 HAB. y dependencias, alquilase a familia, Cochabamba 443. v7

CASA MODERNA ALQ., 5 PIEZAS, SERVICIO, baño, 200 $, Chile 924. v8

CASA ALTA, AMPLIA Y CONFORTABLE, alquilo, Perú 334. v7

CASA BAJA, regia, alquilase, Larrea 487, de 5 a 6 30. v7

CASA ALQUILO, MODERNA, 7 PIEZAS, baño, Cevallos 411. v7

CASA MODERNA, se alquila, de altos, sala, 3 dormit., comedor, baño, cocina, 2 p. para servicio, Garay 2563. v7

CASITA ALQUILO $ 33, 2 cuadras estación Bernal, Vaccari 187, 3 piezas, aguas corrientes, luz eléctrica, gas. v8

CASA 3 DORMITORIOS, COMEDOR, 2 piezas, altos, baño, alquilo Hortiguera 675.

CASA REGIA, 1 CUADRA SUBTERRANEO, 6 habitaciones, 3 patios, comodidades, Mercedes 141, $ 150, verla de 3 a 5.

CASITA NUEVA, 3 PIEZAS, PIECITA y gran fondo, se alquila, 45 $, San Eduardo 4940.

CASA QUINTA BUENA, CON JARDIN, cochera, etc., 4 cuad. estación, se alquila, Escalada 61, R. Mejía.

CASA SE ALQUILA, CAYENA 2175, 4 dormitorios y comedor, tratar Juncal 2800. v8

CASA CHICHE SE ALQUILA, SOLIS 523, verla todo el día, tratar Independencia 2263. v8

CASAS MODERNAS BAJA Y ALTA, 5 piezas y 2 de servicio, se alquilan, Peña 2451.

CHALET DE ALTOS ALQUILO $ 100, 2 cuadras estación Bernal, Vaccari 166, 6 piezas, despensa, vestíbulo, baño, jardín, aguas corrientes, luz eléctrica, gas. v8

DEPARTAMENTO moderno, 6 hab., alquilase, Bmé. Mitre 1130. v8

DEPART. MODERNO, AEREADO, VISTA al est., 80 y 100 $, Charcas 1582. v8

DEPTO. 2 PIEZAS, MUCHO PATIO, 40 $, Acevedo 548. v7

DEPTO. MUY CENTRAL, 4 piezas, baño instalado, alq. 125 $, Tacuarí 460. v8

DEPARTAMENTITO ALQUILO EN 70 $, con balcones, luz, Tacuarí 1092.

DEP. A LA CALLE, 4 hab., hall, c. b. inst., moderno, alquilo, Méjico 1714. v8

DEPARTAMENTO alquilase, cuatro piezas, $ 80; Catamarca 698.

DEPTO. moderno, lujoso, estilo casita, alq. pcto., actualidad, B. Mitre 4819.

DEPARTAMENTO 2 piezas y comodidades alquilo, 20 $, Corrientes 1385.

DEPTO. 2 piezas, baño completo, artefactos de luz, 60 $, [illegible]. v8

DEP. 2 PIEZAS GRANDES, otra chica, 60 $, luz pága. P. Goyena 261.

DEPARTAMENTO 2 HABITACIONES, etc., 50 $, Rocamora 4253, tratar Azcuénaga 846.

DEPTO. ALTOS, 4 P., COCINA, ALQ. pers. mayores 60 $, con electr., S. Salvador 5969, Palermo.

DEPARTAMENTO ALQUILO, luz eléctrica y cloacas, ventilado, Guayanas 5612.

DEPARTAMENTO MODERNO, 2 HAB. alquilase 60 $, Guardia Vieja 3456, 2 cuadras de Corrientes y Mercado Abasto. v8

DEPARTAMENTOS DE 8 piezas, en Lavalle 1362 y Viamonte 752, chicos en Lavalle 1362, alquilanse. v30

DEPARTAMENTOS amueblados, lujosos, de 3 y 8 piezas, alq.; Viamonte 752 y 776. v30

DEPARTAMENTO SE ALQUILA, ESPACIOSO, 4 piezas y demás comodidades, al lado subterráneo, único inquilino, precio 130 $, Rivadavia 2462. v9

DEPARTAMENTO MODERNO, 3 HAB. y vest., recién empapelados, baño instalado, etc., alquilase, Guardia Vieja 3458, 2 cuadras de Corrientes y el mercado de Abasto. v8

EN FLORES, ALQUILASE CASA ALTA 5 habitaciones, Pedro Goyena 1791, precio 110 $, tratar Pedernera 162, abierta de 9 a 11 y de 3 a 5. v7

FLORES: ALQUILASE, CARACAS 368, bonita casa interior con todas comodidades; jardín, sala, comedor, cuarto de baño instalado, altos, 3 dormitorios, guardarropa, 140 pesos, tratar llaves al lado. v3

INQUILINATO CENTRAL SE ALQUILA, tiene 19 piezas; para tratar Bdo. de Irigoyen 267.

LUJOSO DEPARTAMENTO A LA CALLE, 5 piezas, baño instalado, $ 140, se alquila, Independencia 331. v7

ORAN 763, CASITA ALQUILASE 80 $, 3 dormitorios, comedor y baño.

SE ALQUILA CASA 6 HAB. LUZ ELECT. y demás comodidades, Azul 287.

SE ALQUILA CASITA CHICHE, 3 PIEZAS y demás, 30 $, Nazca 1470.

SE ALQUILA DEPARTAMENTO, Maimonte 963.

SE ALQUILA CASA DE 6 PIEZAS, 160 pesos, E. Unidos 760, de 2 a 5. v8

SE ALQUILA CASA nueva, 6 piezas, salubridad, 120 $; Rosetti 358. v7

SE ALQUILA CASA DE 3 PIEZAS EN Leones 2353, esq. Cabildo. v8

SE ALQUILA UNA PRECIOSA CASITA en 100 $, de sala y tres piezas, baño cocina; Garay 2189. v7

SE ALQUILA DEPARTAMENTO a la calle, 5 habitaciones, 2 de servicio; Zelaya 3166. v7

SE ALQUILA CASA, 3 PIEZAS, FONDO y demás comodidades, Caballito 79, de 3 a 5.

SE ALQUILA ESPLENDIDO piso de siete piezas, 2 de servicio; calle Corrientes 1179. v8

SE ALQUILA DEPARTAMENTO, 3 PIEZAS con todas comodidades en 75 $, a mayores; Paraguay 878.

SE ALQUILA Fco. LACROZE 2826 CASA de altos, 2 salas grandes y 2 piezas, cuarto de baño y cocina, al lado de la est. Colegiales. v7

SE ALQUILA casa de altos espaciosa para familia, de 13 p., 2 cuartos de baño y demás comodidades; verla de 2 a 6 p. m. Alsina 1376. v7

ALQUILER DE LOCALES Y ESCRITORIOS

ALQ. GRAN LOCAL, BRASIL 171, 73, 75, 79, casi esq. Paseo Colón. v8

ALQUILASE buen local, R. Janeiro 1372 frente Córdoba y Gazcón. 170 $. v7

ALQUILO PIEZA PARA ESCRITORIO, Maipú 534. v8

ALQUILO NEGOCIO, 60 $, ALBERTI 1217, de 2 a 4. v7

ALQUILASE ESCRITORIO ALSINA 736, of. 5, de 10 a 3 p. m., Luna.

ALQUILO negocio, armazones, comodidad para familia; Paraguay 4699. v8

ALQ. SALON 7x19 m. PARA NEGOCIO o depósito. Victoria 1363, llaves al 1372.

ALQUILO SALAS PARA ESCRITORIO o negocio, Victoria 685.

ALQUILASE escritorio a precio reducido; Belgrano 660.

ALQ. BARATO local, sótano, aire, luz, apto taller, depósito, E. Ríos 1521.

ALQUILASE GALPON, CON ENT. para carros, Avda. Mitre 2613, Avellaneda. v9

ALQUILASE LOCAL Y PIEZA, 75 $, E. Unidos 1346.

ALQUILASE ESQUINA AMPLIO LOCAL almacén con estantería, 2 habitaciones, 8 canchas de bochas, Est. Unidos 3702. v9

ALQ. CASA COMIDAS, ALMACEN, estación Pacífico, Palermo, 100 $; Guatemala 5002. v8

ALQUILO PARTE VIDRIERA PARA exposición, festones y bordados, Rivadavia 7283. v9

ALQUILASE comedor de 4.50x7.50 m., para escritorio o depósito; Lavalle número 673. v7

ALQUILASE GRAN LOCAL PARA cualquier negocio, con comodidades para familia, Garay 2853. v8

ALQUILASE LOCAL, PLAZA DEL CONGRESO, Rivadavia 1745, 170 $, tratar Rincón 110, J. v9

ALQUILASE GRAN LOCAL, ALTOS Y bajos, para depósito o almacén, San Juan 102, esq. Azopardo; ocurrir B. Mitre 826. v8

CASA PARA NEGOCIO O FAMILIA SE alquila, Sapaleri 1471 y Dungeness.

CORRALON PARA DEPOSITO O CABALLERIZA, con 24 pesebres y comodidades, se alquila, Uriarte 1295, esq. Guayanas tratar Rivera 1792.

ESCRITORIOS se alquilan con comodidades, Defensa 375. v8

ESCRITORIOS 1 O 2 JUNTOS SE ALQUILAN, Montevideo 174.

ESCRITORIO c. muebl. americanos y teléfono, 55 $, C. Pellegrini 622. v8

ESQUINA grande y 3 piezas, alquilo, 85 $, Warnes 599.

ESQUINA 4 VIDRIERAS, SALON APTO taller c|motor e inst. y negocio, 2 salas, 3 piezas, alquilo, barato, Directorio 495, esq. J. M. Moreno. v7

EMPRESA que dispondría de hermoso local desearía compartirlo con otra casa aliada, ramo de maquinarias, etc., alquiler, teléfono, luz, etc. Escribir a B. C. T., Victoria 1770.

GRAN LOCAL PARA INDUSTRIA, COMODIDADES familia, alquilo, Potosí 3744.

GALPON 5x20, BAJOS, ALQUILO 30 $, a depósito, Chile 1626.

GALPON CENTRAL SE ALQUILA CORRIENTES 1763. v7

GALPON DE 17x7 mt., ALQUILO, Independencia 3382. v8

GALPON 20x8, SE ALQUILA, Rivadavia 2234. v8

GALPON PISO PORTLAND, instalación eléctrica y comodidades para familia, alquilase, Espinosa 1061. v8

GARAGE PARA 25 autos se alquila cerca del Once; Informes Pueyrredón 1340. v8

GALPON DE 20x20, PREPARADO PARA garage, muy cómodo, para pequeña industria, calle adoquinada, comodidades para familia, sala, 2 habitaciones, cuarto de baño, cloacas, etc., se alquila, Paysandú 1043 y 1045. v8

HERMOSA GALERIA DE ALTOS, PARA fotógrafos o fotograbadores, con todas sus dependencias y casa para familia alq., Esmeralda 729.

INDUSTRIALES, SE ALQUILAN GRANDES locales, entrada carros, chimenea, etc., Paseo de Julio 1423. v7

LOCAL, SOTANO Y MONTACARGA con departamento alquilo, Garay 1459. v7

LOCAL AMPLIO gran sótano, galpón y fondo, alquilo, San José 1744. v8

LECHERIA se alquila Paraguay 2927, con llave; tratar Paraguay 2925. v8

LOCAL Y PIEZA ALQUILASE 70 PESOS, E. Unidos 1545. v8

LOCAL CHICO con una o más piezas, alquilase para negocio, Junín 1023.

LOCAL INSTALADO para [illegible] lotería y [illegible] lustrar, alquilo, Sarmiento 818.

LOCAL PARA TALLER O NEGOCIO, SE alquila, Patagones 2761. v8

LOCAL 10x50 mts, se alquila, Gazcón 660. v8

LOCAL ALQUILO, GRAN VIDRIERA, $ 180, Bolívar 691. v8

LOCAL CON COMODIDAD FAMILIA, alquilase barato, Corrientes 4615. v7

LOCAL alquilo, para fábrica, depósito, industria o taller, Canning 3181. v7

LOCAL 2 VIDRIERAS, 3 PIECITAS, sótano, cocina, baño, teléfono, entrada independiente, 140 $; S. del Estero 1024. v8

LOCAL ALQUILASE y vendo las llaves, con contrato, casita sola, alquiler 120, 4 habit. etc. B. de Irigoyen 423.

LOCAL AMPLIO, SOTANO HABITACIONES, industria, comercio, alquilo, Córdoba 3073. v8

LOCAL MODERNO DE 1.200 v. c. SE ALQUILA para depósito, industria, garage, etc. Próximo a Constitución. Tratar Florida 126. v7

NEGOCIO con tres PIEZAS ETC., ALQUILO, 50 $ en Bernal, Vaccari 118, situación comercial. v8

PANADERIA SE ALQUILA, buenas condiciones, Corrientes 4057. v8

PIEZA CON BALCON se alquila para escritorio; Av. Mayo 667, 2o. piso. v8

PANADEROS: ALQUILO UN ZAGUAN para venta de pan, Cabildo 1832.

PANADERIA SE ALQUILA, CON TODOS los útiles y una jardinera, tratar California 983.

PARA COMERCIO DE LUJO, LOCAL de ubicación excepcional Suipacha 121-123. Se reciben propuestas para su alquiler, por carta o personalmente, García, Sarmiento 839, 1o. de 1.30 a 3.30 y de 4 a 5 p. m. v7

SE ALQUILA LOCAL PARA depósito, industria, barato; Garay 251. v7

SE ALQUILA PARA negocio la espléndida esquina, Jujuy e Independencia. v8

SE ALQUILA COCHERA COMODIDAD [illegible]

SE ALQUILA PIEZA Y GALPON, BOEDO 490. v8

SE ALQUILA SALA PARA ESCRITORIO o negocio, Victoria 650.

SE ALQUILA espléndido local para todas clases de industria, Gaona 478. v8

SE ALQUILA GALPON DE 10x5 Y UNA pieza de 4.50x4.00, Solís 1139.

SE ALQUILAN escritorios, Sarmiento No. 1663.

SE ALQUILA UN SOTANO PARA DEPOSITO de mercaderías, Defensa 526. v10

SE ALQUILA galpón y sótano, 24 de Noviembre 1426. v8

SE ALQUILA UNA pieza grande, p. depósito o trabajo, independiente, Ecuador 886.

SE ALQUILA EN HERMOSA CASA DE familia, sala y antesala para escritorio o familia, Cangallo 2120. v8

SALA DE 8 POR 5 y piezas se alquilan juntas o separadas para oficinas, escritorios, etc., Corrientes 1357.

SE ALQUILA UNA CARNICERIA y 4 piezas, junto o separado, San Matías 4951, Vélez Sársfield. v8

SE ALQUILAN DOS SALITAS CONTIGUAS y vestíbulo, con baño independiente, para consultorio jurídico o escribanía, en casa confortable y tranquila; Paraná 662, 2o. piso. v7

TERRENO SE ALQUILA, BUSTAMANTE 1058, 9x50 v., en 50 $, tratar Echeverría 3525, Belgrano. v7

HOTELES Y CASAS DE PENSION

A VICTORIA 788, pensión para familias piezas ventiladas "Regina Pensión". v8

A PIEDRAS 122, pensión sana, lindas piezas, teléf., "Pensión Regina". v12

A 45 $ PENSION verdadera española, salas, piezas regias, teléfono, con o sin pensión, La Riojana, C. Pellegrini 348. v11

HOTEL LA CORZANA, PIEZAS DE 1a. a 3 $, Carlos Pellegrini 479. v11

HOTEL ITALIA, CORRIENTES 1619, piezas y pensión de todo precio. v8

HOTEL ZAMORA, CERRITO 244, ideal para familias, hay regios departamentos a la calle, precios económicos.

CASAS, LOCALES Y PIEZAS BUSCADAS

BUSCO SALITA O PIEZA amueblada; José H., poste restante, Correo Central.

BUSCO PIECITA para joven solo, central; precio a E. R., Cerrito 71.

BUSCO PIEZA Y PENSION CASA familia, pago 75 $, cerca plaza Once, A. C., Cangallo 2769.

BUSCO CASA O DEPARTAMENTO INDEPENDIENTE, de 4 a 5 piezas, radio Corrientes, Alsina, Callao, Andes, escribir a Sarmiento 2611, dep. 4. v8

BUSCO CASA DE 4 A 5 HABITACIONES y comodidades, con entrada coche cerca de estación Colegiales o Belgrano, escribir a N. N., Reconquista 351.

CASA 6 PIEZAS Y DEP., EN PALERMO o Flores, necesito, Acevedo 2424. v8

CASITA o departamento chico, para matrimonio, se desea alquilar, por carta a L. C., R. Peña 1069.

CASA BAJA DESEO AMPLIA, 20 cuadras Congreso, ofertas Viamonte 2145 T. 6534, Juncal. v8

CABALLERO necesita una pieza sola; radio: San Juan a Venezuela y Rioja a Boedo; por carta a M. N., Liniers 559.

CASITA O DEPTO. 2 PIEZAS NECESITO; si es barata será por largo tiempo, señora Adela; calle Helguera 170. v16

CASITA 2 O 3 PIEZAS CON FONDO, NECESITO, radio Caballito cerca subterráneo, ofertas Hualfín 914.

CASA BAJA DE 4 PIEZAS PRINCIPALES y dependencias, busca familia de 3 personas mayores; Independencia [illegible]. v7

CENTRAL, NECESITO CON baño, COMODIDADES para sala de esgrima, algunas horas diarias, ofertas por carta a Cerrito 736. v8

CABALLERO desea pieza a la calle con muebles y buena pensión, en casa de familia como único inquilino, con todas comodidades. Referencias a satisfacción. Dirigirse a X. X., Pozos 730; radio: Callao a Pueyrredón; Rivadavia a Corrientes. v7

DESEO DEPARTAMENTO CHICO, DE tres a 4 piezas y comodidades, central al Norte de Rivadavia 567, C. J. Garvini.

DOS JOVENES FORMALES DESEAN pensión en casa familia, preferible inglesa. Contestar indicando precio a Natalio I. R., poste restante correo central.

DESEO ALQUILAR MEDIA CASITA DE 4 hab., o 2 hab. y dep., en casa corta familia, radio P. Constitución o P. Lezama, carta a L. M., correo central.

DOS JOVENES ESTUDIANTES NECESITAN pieza y pensión, casa de familia, radio Callao a Medrano, hasta 2 cuadras de Rivadavia, cartas Humahuaca 3472, River.

EN CASA DE FAMILIA MUY HONORABLE se desea tomar sala amueblada y pensión para señora y su hija, de 12 años; referencias mutuas a satisfacción, único inquilino, contestar Cangallo 2427, por carta a S. Mendoza.

GALPON GRANDE PRECISO, USPALLATA 2761, U. T. 3917, Mitre, Felipe Bulganis. v9

HABITACION SIN MUEBLES Y BUENA pensión, se desea para dos señoras viejas y con niño de 4 años, en familia española, únicos inquilinos, informes a I. L., Salta 306, dep. G. v9

JOVEN serio desea salita amueblada. Radio 8 cuadras Belgrano 600; R. M., Tacuarí 939.

JOVEN serio, precisa piecita de 10 $, en casa de flia., dirigirse a Z. Rodríguez, suc. 28, correo.

JOVEN DESEA ALQUILAR amplia pieza amueblada en casa de familia como único inquilino, pago no más de 30 $. Escribir M. M., Lavalle 749.

JOVEN ESTUDIANTE DESEA PIEZA amueblada con pensión, en casa tranquila, radio Paraná, Santa Fe, Pueyrredón y Rivadavia, dirigirse poste restante sucursal No. 8.

MAY. CON. NIÑ. DES. ALQU. COM. O sal., s. niñ., ún. inq. loc. ind., trat. pers. o cart., Thompson 723. v7

MATRIMONIO sin hijos, desea pieza casa tranquila, radio Hospital S. Roque, por carta o personalmente, Venezuela 3150, M. Sánchez.

MATRIMONIO solo, desea alquilar sala o dos habitaciones, en familia, como único inquilino, radio Callao, Esmeralda, Santa Fe, Rivadavia, por carta o precio a Mario P., Uruguay 862.

MATRIMONIO CON UNA NENA DESEA alquilar sala amueblada con pensión, en casa de familia, como único inquilino, radio céntrico, dirigirse por carta a J. B. Z., Av. de Mayo 1022, piso 3o.

MATRIMONIO INGLES, DESEA ALQUILAR casita amueblada, (todo completo) a 20 minutos de la capital, contestar a N. N., Av. de Mayo 1168, 3er. piso, letra E. v7

NECESITASE CASA, 5 O 6 PIEZAS, baño instalado y jardín, Villa Devoto, Villa del Parque, Coghlan, Villa Urquiza o Flores, casilla N. Y. Z., casilla correo 440.

OFICINAS (CUATRO O CINCO PIEZAS) desea alquilar firma inglesa, establecida en el país. También se necesita caja de hierro. Condiciones deberán ser estrictamente moderadas y situación central. Escribir "Sucursal" Rivadavia 835, Ciudad. v8

PIECITA CHICA, BARATA, PRECISA hombre solo, Ayacucho [illegible].

PIEZA AMUEBLADA, muy independiente, deseo alquilar, escribir A. D., Paraná 591. v7

PIEZA CON PENSION, BUSCO CERCA Facultad Ingeniería, C. Pellegrini 155, M. G.

PARTICIPARIAMOS en escritorio central con teléfono. Ofertas a E. C. 456, Poste Restante, Correo Central. v7

PIEZA A LA CALLE SIN MUEBLES en casa de familia particular no lejos del centro precisan dos hermanos. Por carta A. B. Suipacha 463.

PIEZA AMUEBLADA y pensión, desea joven formal, en casa flia. seria, por carta a Máximo Segundo, Cangallo 556, indicando precio y comodidades. v8

SE BUSCAN 6 pesebres, hasta 10 cuadras, San José 1060.

SALA O PIEZA aereada, con pensión, desea señor en flia. francesa. Dar precio, A. S. Martín, sucursal correo 8. v9

SRA. Y STA. distinguidas, desean en casa decente habit. amueblada, sin pens., cerca Av. de Mayo 600, dirigir carta Sra. V. de M., Avda. de Mayo 1413. v7

SE NECESITA UN DEPARTAMENTO O casita de 3 o 4 piezas y dependencias, radio de Alcos a Medes, Arredondo hasta Juramento, ofertas a Quesada 2156.

SE DESEA EN BELGRANO, SALA Y 2 dormitorios sin muebles y pensión, casa de familia decente, únicos pensionistas, Republiquetas 2453.

SALA Y ANTESALA AMUEBLADAS CON cocina o pensión, en casa higiénica y decente, desea alquilar matrimonio con dos nenes, urgente, Av. de Mayo 1353. Batllori.

SE DESEA ALQUILAR BUENA CASA moderna, aproximadamente 5 habitaciones, si es posible con algo de patio, alquiler hasta 400 $; dirigirse a J. C., Esmeralda 70.

Señor ALEMAN, busca pieza amueblada, con o sin pensión y pieza vacía para fabricar artículo limpio, cerca estación F. C. C. A., Belgrano; ofertas y precio a casilla correo 90.

Señora CON BUENAS GARANTIAS DESEA comedor o pieza grande en casa de matrimonio, en bajos; radio Callao hasta Once, escribir señora Fernández, S. Juan 1131.

SEÑORITA de buena familia desea pieza sin muebles, a la calle si es posible, y pensión, en casa de familia distinguida, con comodidades, única pensionista. Correspondencia a N. Rodríguez, sucursal núm. 6 de correos, poste restante. v7

ALQUILER DE PIEZAS SIN MUEBLES

ALQUILASE SALA Y ANTESALA A personas mayores, Belgrano 857. v7

ALQUILO PIEZA A HOMBRE SOLO, Corrientes 862, dep. 17, 2o. piso.

ALQUILASE SALA y antesala; E. Unidos 1267.

ALQ. LINDA PIEZA, CASA FLIA., SIN cocina, Talcahuano 365, 1o., B.

ALQUILO PIEZA, LINDA, etc. barata, a hombres solos, Suipacha 845, dep. 24. v9

ALQUILO LINDA PIEZA con ventana, a personas solas; Tucumán 433.

ALQUILASE SALA y antesala grande, para personas mayores, Perú 316.

ALQUILANSE 2 PIEZAS a personas mayores, casa de familia, Luca 1760. v9

ALQUILO PIEZA HOMBRES SOLOS O matrimonio sin chicos, San José 968.

ALQUILASE PIEZA SIN MUEBLES, Sarmiento 971, dep. 8. v8

ALQUILANSE DOS PIEZAS JUNTAS, con luz, único inq., Catamarca 1590. v8

ALQUILO COMEDOR Y PIEZA, URUGUAY 1167. v8

ALQUILO PIECITA A HOMBRE SOLO, Talcahuano 280, 2o. piso.

ALQUILASE piecita, a persona sola, casa familia, Chacabuco 1305. v8

ALQUILO LINDA PIEZA A MAYORES, sin cocina, Larrea 1087. v7

ALQUILASE COMEDOR, 2 P., CASA aereada, luz eléct., u. inq., Uriarte 1434. v8

ALQUILASE comedor a personas mayores, frente Congreso, Rivadavia 1719. v8

ALQUILANSE 2 HERMOSAS PIEZAS juntas, Belgrano 2712. v8

ALQUILASE pieza amueblada con pensión casa familia distinguida, Pueyrredón 919

ALQUILASE PIEZA persona sola, decente, casa de flia., Oro 2315. v8

ALQUILASE PIEZA GRANDE A 1 O 2 caballeros, Paraguay 1644. v8

ALQ. PIEZAS, entrada independiente, a Sr. solo o escrit., Corrientes [illegible], 1er. p. v7

ALQ. 1 PIEZA A 1 O 2 PERSONAS, CASA familia, Alvarez 635. v7

ALQUILASE SALITA y 2 piezas a corta familia, ún. inq., Liniers 171. v7

ALQUILO PIEZA GRANDE, BARATA, Piccolo, Moreno 2354, 2o. piso. v8

ALQUILO UNA SALA, SANTA FE 1575, tratar Guido 1601. v7

ALQUILANSE dos piezas, a personas mayores, aire y luz, Cangallo [illegible]. v8

ALQUILO 2 PIEZAS, COCINA, CASA DE familia, no hay papel, Boedo 370.

ALQUILO COMEDOR Y PIEZA A MAYORES, B. Mitre 1045.

ALQUILO SALA, CASA MUY DECENTE Deán Funes 1058.

ALQUILASE PIEZA CON LUZ, 14 $, Sarmiento 747.

ALQUILO PIEZA hombre solo, Belgrano 677, dep. 4. v9

ALQUILO PIEZA, A HOMBRES SOLOS, Salta 368.

ALQUILO PIEZA, A MATRIMONIO, Salta 368.

ALQUILO 2 PIEZAS, A MATRIMONIO O dos personas mayores, casa respetable, darán razón Sarmiento 2337. v9

ALQUILO UNA PIEZA A señora O señorita seria, en casa de matrimonio solo, hay teléfono, Bacacay 3574.

ALQUILO EN CASA DE MAYORES, hermosa pieza, sin cocina, dirigirse piso 1o., dep. 4, altos, Alsina 2070.

ALQUILANSE EN CASA DE FAMILIA, 3 piezas, comodidades independientes, no hay papel, Tucumán 2213. v8

ALQUILO PIEZA grande en casa de familia, hombre solo o matrimonio sin chicos, Defensa 1072. v7

ALQUILO A MATRIMONIO sin hijos sala y 2 piezas, en casa de matrimonio solo, Gazcón 381. No hay papel. v9

ALQUILASE A PERSONAS mayores gran comedor con balcón a la calle, Sarmiento 1507. v8

ALQUILO piezas a matrimonio, sin hijos o a hombre solo, a media cuadra sub. Río de Janeiro, Yatay 77. v8

ALQUILO PIECITA hombre solo, 15 $, 2 c. est. Palermo, F. C. Pco., depto. aereado, Juncal 4634, dep. 5. v8

ALQUILASE SALA ESPACIOSA a mayores, luz y comodidades, único inquilino, no hay papel; Pavón 2991.

ALQUILO SALA SIN MUEBLES A CABALLERO o personas mayores, casa de familia, Talcahuano 820, piso 1o.

ALQUILO UNA O DOS PIEZAS A CABALLEROS, fam. honorable, Defensa 335, 2o., derecha.

ALQUILO UNA PIECITA A PERSONA mayor, hombre solo, casa de familia, no hay papel, Guayanas 5119. v8

ALQUILO PIEZA GRANDE, CON LUZ único inquilino, a personas mayores, en 20 $, a una cuadra del tranvía al centro; Franklin 1995.

ALQUILASE habitación grande con luz eléctrica, en casa de familia, único inquilino, a matrimonio solo; Entre Ríos número 928. v8

ALQUILO SALA DE ALTOS, A SEÑORA o señorita en familia decente, único inquilino, no hay papel alquiler; Ayacucho 427, 1er. piso. v7

ALQUILANSE 2 pzs. a matrimonio solo o personas mayores, en casa de matrimonio sin hijos, cuarto de baño y cocina; también piecita chica; informes Río Bamba 147, a 2 cuadras de aquí.

COMEDOR con ventana a matrimonio solo, comodidades, Paraná 751. v7

CANGALLO 822, 2o., IZQ., ALQUILO dos espléndidas piezas sin muebles.

COMEDOR GRANDE Y COCINA INDEPENDIENTE, alq., casa decente, único, Paraguay 2588.

COMEDOR Y PIEZA ALQUILO a matrimonio sin hijos, casa seria, todas comodidades, Cangallo 1539. v8

DOS BALCONES, SALA ANTESALA, a matrimonio solo, casa seria, Castelli 49.

DOS PIEZAS, comodidades, en [illegible] casa a matrimonio alquilo. Tagle 2573. v8

DOS LINDAS piezas 53 $, cocina, baño, a matrimonio solo, Castelli 49 y Rivadavia.

DOS SALAS GRANDES, BALCONES, BAÑO y cocina sola, único inquilino, [illegible], Acevedo 1705.

EN CASA partic. alquilase 1 pieza a mayores, luz eléctr., 20 $, Alsina 636.

ESMERALDA 651, linda pieza y otra chica con cocina a mayores solo. v8

EN CASA DE FAMILIA se alquilan dos lindas piezas, Palpa 2858. v8

EN REGIA CASA ALQ. 2 PIEZAS, COMODIDADES, Belgrano 2155. v7

EN CASA DE FAMILIA SE ALQUILA linda piecita para hombre solo, Brasil 484.

EN CASA MODERNA, alq. hermosa sala y antesala, con comodidades, p. módico, Cangallo 3379. v8

EN CORTA familia se alquilan 2 piezas, cocina a gas y luz eléct., tranvías 99, 94, 95 y 86, comb. subt. Gaona 734. v8

EN FAMILIA, ALQUILASE A PERSONAS mayores sala, antesala y pieza separada, cocina independiente, luz eléctrica, baño y demás comodidades, único inquilino, Misiones 359, no hay papel. v7

HERMOSA PIEZA ALQUILO; Bmé. Mitre 2835. v7

HABIT. muy vent. alq. gran ventana, alq. 30 $, a señor s[illegible], Victoria 777.

PIECITA ALTA SIN COCINA para señora sola, Rincón [illegible]

PIEZA SE ALQUILA HOMBRES SOLOS, Santa Fe 1184. v8

PIEZA CHICA, bien [illegible], con luz, se alquila, Alsina [illegible] dep. E.

PIEZA A HOMBRE SOLO ALQ. 20 $, Sarmiento 2594

PIECITA ALQUILO [illegible] 8, VICTORIA 585.

PIEZA para hombres solos, alquilo, Tucumán 1084.

PIEZAS A PERSONAS MAYORES ALQUILO, Victoria [illegible]

PIECITA AIREADA [illegible], alquilase, señorita sola [illegible] Vélez 4190. v7

PIEZA ALQUILO A HOMBRES SOLOS; [illegible] de Irigoyen 61. v7

PIEZA ALQ. A CABALLEROS; C. Pellegrini 1137. v8

PIEZA PARA HOMBRES SOLOS, SE alquila, Corrientes [illegible], dep. 17. v7

PIEZA PARA HOMBRES SOLOS, alquilase, Belgrano 825. v9

PIEZAS, 2 CORRIDAS, COCINA A PERSONAS mayores, [illegible] inquilino, Arenales 2032. v7

PIEZA INDEPENDIENTE con luz, para uno o dos hombres solos, se alquila, Belgrano 1919.

PIEZAS se alquila [illegible] una en alto, y la otra en bajo, [illegible] único inquilino, Maza 27. v8

SALA CON 3 BALCONES, LUZ ELECT y cocina 33 $, [illegible] 2065, sin niños. v11

SE ALQUILA UNA PIEZA grande con luz, Tucumán 1761. v8

SE ALQUILA una [illegible] tres salas, juntas o separadas, casa [illegible] familia, Cangallo 797.

SE ALQUILA PIEZA PARA HOMBRE solo, Cerrito 848, piso, dcha.

SE ALQUILA SALA ESMERALDA 210. v8

SE ALQUILA UNA pieza para hombres solos, Cochabamba 1818. v8

SALA ALQUILO A MATRIMONIO SOLO, Valentín Gómez 3005. v8

SE ALQUILA PIEZA A 2 PERSONAS mayores, Callao [illegible], primero. v8

SE ALQUILA A matrimonio depto. 2 piezas, único inquilino, Río Janeiro 1480.

SE ALQUILA SALA Y ANTESALA, CON 2 balcones, Victoria [illegible]. v8

SE ALQUILA UNA pieza para hombres solos; Cangallo [illegible]. v9

SALA Y PIEZA con vestíbulo y balcones, a pers. mayores, Salta 1193. v10

SE ALQUILA salita 18 $, Cerrito 146, piso 3o. v8

SE ALQUILA UNA SALA A FAMILIA, Maza 270. v8

SE ALQUILAN 2 SALAS A LA CALLE, en casa decente, Paso 773. v7

SE ALQUILAN 2 LINDAS PIEZAS A personas mayores, Reconquista 681. v8

SE ALQUILA PIEZA CON LUZ ELECTRICA, Arenales 1929, dep. 15. v8

SE ALQUILA SALA A LA CALLE, SAN Martín 388. v8

SALA, VEST., C., UNA O DOS PIEZAS, entrada ind., alquilase p. personas [illegible] Lavalle 362, casa moderna.

SE ALQUILAN 2 piezas grandes, casa de familia, con cocina, Piedras 1734. v9

SE ALQUILA UN comedor para personas mayores, Alsina 1527.

SE ALQUILA UNA PIEZA PARA HOMBRE solo, barata, Arenales 1239, dep 12.

SE ALQ. dos lindas piezas, a matrimonio solo; Bacacay 3195, Flores.

SE ALQUILAN DOS PIEZAS, A PERSONAS mayores, Ayacucho 934. v10

SE ALQUILA SALA, BALCON A LA calle, luz eléctrica, a señora o señorita seria, Viamonte 541, 3er. piso, dep. 1o.

SE ALQUILA PIEZA LINDA A MAYORES que trabajen afuera, C. Pellegrini 1165, J., 1er. piso.

SE ALQUILAN 3 PIEZAS JUNTAS EN casa de familia, a personas mayores, Venezuela 1840. v9

SE ALQUILA UN COMEDOR para hombres solos o matrimonio sin niños, único inquilino; Marsilla 3682. v9

SALA Y ANTESALA se alquilan a matrimonio solo, único inquilino; Bolívar 1450. v9

SALA Y COMEDOR SEGUIDO, ALQUILO barato, a mayores y pieza para hombres solos, Salguero 624.

SE ALQUILA PIEZA A MATRIMONIO sin hijos, casita chica, único inquilino Larrea 881. v8

SE ALQUILA PIEZA A señora O señorita, única inquilina, Sarmiento 1221, 2o. piso, dep. 19. v9

SE ALQUILAN dos piezas en casa de familia, para personas mayores; Loyola núm. 430. v8

SE ALQUILA HERMOSA PIEZA, A M. sin hijos, a la calle, Vallejos 3729, V. Devoto. v7

SE ALQUILA UN COMEDOR, CASA FAMILIA italiana, sin hijos, con toda comodidad, Lavalle 2267. v9

SALA Y ANTESALA, CON luz, Zapata 75, una cuadra de Cabildo y una nueva línea Lacroze. v7

SE ALQUILAN 3 SALAS PARA MATRIMONIO u hombres solos, Cerrito 110, 1er. piso, izquierda. v8

SE ALQUILAN 2 PIEZAS A MATRIMONIO o personas mayores, cocina sola, luz, Alvarez 2782, Palermo. v7

SE ALQUILA ESPLENDIDA Y VENTILADA pieza, con luz, casa tranquila, caballeros o señoras solos, Viamonte 2940. v8

SALA Y ANTESALA JUNTAS O SEPARADAS, sin muebles, a matrimonio o caballeros, sin cocina, Lavalle 1052, piso 4o., dep. 14. v8

HABITACIONES AMUEBLADAS CON O SIN PENSION

ALQUILO SALA O PIEZA AMUEBLADA, Av. Mayo 1057, 3er. piso, No. 5. v10

ALQUILASE PIEZA AMUEBLADA PARA hombres, Lima 165. v8

ALQ. pieza bien amuebl., buena pensión, a mat., c. flia., Libertad 269. v8

ALQUILASE PIEZA amueblada en familia, persona seria, Libertad 448, 6.o v7

ALQUILASE SALA AMUEBLA. todo conf. con o sin pensión, Lavalle 1069, 2.o v7

ALQUILASE PIEZA BIEN AMUEBLADA a hombre solo, Viamonte 1878. v7

ALQUILO PIEZA AMUEBLADA, A CABALLERO solo, Sadi Carnot 456. v8

ALQUILO LINDA PIEZA AMUEBLADA comodidades, Beruti 3465, Palermo. v7

ALQUILO PIEZA AMUEBLADA, CON pensión, a 2 caballeros, Maipú 813. v7

ALQUILASE PIEZA AMUEBLADA, LUJOSA, con balcón, piano, Junín 442. v7

ALQUILO PIEZA AMUEBLADA PARA hombre solo, Paraná 278, dep. 6. v7

ALQUILANSE DOS PIEZAS AMUEBLADAS; Viamonte 919.

ALQUILO SALITA CON MUEBLES A señor solo, Córdoba 975.

A 26, 30 $, PELLEGRINI 622, buena pza. amuebl., hombre solo, casa m., aseo. v8

ALQUILASE REGIA SALA AMUEBLADA con pensión, Av. de Mayo 891.

A 25 $ ALQ. PIEZA AMUEB. EN EL 3er. piso B. Mitre 868.

ALQ. SALA Y PIEZAS AMUEB., DESDE 70 $, a 2, 110 $, Rivadavia 1063.

A 2 PIEZAS AMUEBLADAS, juntas o separadas, casa famil. Salguero 1931.

ALQ. PIEZA AMUEBLADA, con pensión, a persona seria, Paraná 1089. v8

ALQUILO PIEZA A MAYORES, CON O sin muebles, Cangallo 2509. v7

ALQUILASE PIEZA amueblada a matrimonio serio; Méjico 1860. v7

ALQUILASE SALA grande con pensión; Libertad 448. v7

ALQUILASE LUJOSA pieza amueblada, familia italiana, Corrientes 1774. v8

ALQUILO SALA AMUEBLADA, CHILE 822. v7

A UNO O DOS señores pensión en familia; Sarandí 31, D. 13. v7

ALQUILASE habitación amueblada en 30 $, para empleado, familia, Montevideo número 932.

ALQUILO HERMOSA PIEZA, Y CHICA, amueblada, toda comodidad, Beruti número 3465, Palermo. v7

ALQUILASE PIEZA BIEN AMUEBLADA Libertad 349. v7

ALQUILO HERMOSA PIEZA AMUEBLADA en 35 $, Guardia Vieja 4029. v7

ALQUILASE PIEZA AMUEBLADA para hombre, Rivadavia 1526. v8

ALQUILASE PIEZA AMUEBLADA PARA caballero, Azcuénaga 832. v7

ALQUILO HERMOSA pieza amueblada, matrimonio solo, Sadi Carnot 456. v7

ALQ. señora italiana espl. sala amuebl., indep., t. conf. Talcahuano 353, 2o. v7

ALQ. PIEZA AMUEBLADA a caballero, casa seria, hay teléfono, Solís 695. v8

ALQUILASE caballero solo, pieza amuebl. casa flia.; Bolívar 545. v10

ALQUILO PIEZA amueblada, para uno o dos caballeros, Beruti 2446. v7

ALQUILANSE piezas amuebladas con o sin pensión; B. Mitre 1176. v7

ALQUILO PIEZA amueblada a caballero solo en familia italiana, Paso 260. v7

ALQUILO SALA CON BALCON, SIN muebles, con pensión, Rivadavia 3069. v7

ALQUILO SALA CON PENSION A JOVENES solos, Río Bamba 1142. v7

ALQUILASE PIEZA AMUEBLADA PARA caballero solo, Paraná 930. v8

ALQUILO SALA O PIEZA CON MUEBLES y pensión, Santa Fe 2140. v8

ALQUILO PIEZA AMUEBLADA A hombres solos, Charcas 1063. v9

ALQ. piecita amueblada, sencilla, a hombre solo, 15 $; Uspallata 986.

ALQ. A CABALLERO, LINDO DORMITORIO amueblado, Av. de Mayo 665. v7

ALQ. LINDA PIEZA BIEN AMUE., muy grande, Reconquista [illegible], 2o. v7

ALQUILANSE PIEZAS CON PENSION, Moreno 1326, dep. 5. v7

ALQUILASE SALA CON PENSION, teléf., baño, Tucumán 1110, 1o. v10

ALQUILO PIECITA AMUEBLADA, HAY teléfono, Esmeralda 61, 2o., izq. v8

ALQ. PIEZA amueblada 1 ó 2 caballeros, casa familia, Defensa 1251. v7

ALQUILASE PIEZA AMUEBLADA, Sarmiento 971, piso 1o., dep. 1. v8

ALQUILO PIEZA CON MUEBLES Y pensión, Rodríguez Peña 426. v8

ALQ. SALAS y piezas amuebl. c. pensión, baño c. y teléf. Cangallo 1053, 1o.

ALQUILO LINDA PIEZA BIEN AMUEB., familia, Lima 372, piso 2o.

ALQUILO PIEZA amueblada a 2 señores, Victoria 1964. No hay papel. v8

ALQUILO PIEZA AMUEBLADA, con pensión, Av. de Mayo [illegible], 1o., dcha.

ALQ. PIEZA S. MUEBLES C. O SIN pens. Alsina 1496, 1er. piso, dep. 2.

ALQUILASE PIEZA AMUEBLADA AMPLIA, $ 25, único inq. Belgrano 3250.

ALQUILO sala amueblada, independiente, único inquilino, [illegible] Victoria 1640. v9

AV. MAYO 847, 4o. piso, piezas y pensión para 2 (No preguntar portero).

ALQUILO SALA Y ANTESALA CON muebles, baño caliente, Corrientes 1375.

ALQUILO SALA CON PENSION EN FAMILIA, Esmeralda 529, 2o. piso.

ALQUILO LINDA PIEZA GRDE., amu., 60 $, otra 40 $. [illegible] 992.

ALQUILO SALA AMUEBLADA, UNICO inquilino, Bolívar 596. v11

ALQUILASE PIEZA, CON O SIN pensión, Corrientes [illegible], 4o. piso, depto. 41. v9

ALQUILO PIEZA CON MUEBLES, Lavalle 1739.

ALQUILO DOS PIEZAS AMUEBLADAS Av. de Mayo [illegible], 1er. piso, dep. B. v8

ALQUILASE 1 SALA CON O SIN PENSION, Paraná 355, primer piso, derecha.

A CABALLERO daría pensión con o sin pieza, [illegible] B. Mitre 1161.

ALQUILASE pieza bien amueblada, independiente, Esmeralda [illegible], dep. 2.

ALQUILO HABITACION amuebl. casa flia., Defensa 610, [illegible] dep. 4.

ALQUILASE PIEZA amueblada, único inquilino, Carlos Calvo [illegible]

ALQUILASE $ 20 pieza amueblada A hombre solo, familia Venezuela 1622.

ALQ. SALA AMUEBL. con pens. de la casa de familia [illegible] Pellegrini 730.

ALQUILASE PIEZA AMUEBLADA, hombre solo, Alsina 449. v8

ALQUILASE PIEZA AMUEBLADA, Avenida Mayo 676, 5o. piso.

ALQUILO LINDA PIEZA AMUEBLADA, pensión de primera a matrimonio y otra a dos compañeros, Libertad 38.

ALQUILASE pieza amueblada para señorita o señora, casa tranquila, Isabel la Católica 209, dep. [illegible]

ALQUILASE PIEZA AMUEBLADA, pensión, baño caliente, confort, familia argentina, Victoria 2148.

ALQ. SALITA AMUEBLADA, BALCON y 2 piecitas, persona mayor, Viamonte [illegible]. v8

ALQ. A CABALLERO sala bien amuebl., baño inmediato, casa tranq., Chacabuco 127.

ALQUILO SALA MUY BIEN amueblada a caballero, todo confort; Esmeralda [illegible], derecha.

ALQUILASE PIEZA AMUEBLADA, con ventana a hombre solo, 35 $, referencias, Rivadavia 969, dep. 5, 1a. escalera.

ALQUILASE A MATRIMONIO PIEZA amueblada, con buena pensión, casa de familia, Corrientes 1764.

ALQUILO PIEZA PARA HOMBRE SOLO, con o sin muebles, Victoria 1265, 1o., izquierda.

ALQUILO PIEZA INDEPENDIENTE regiamente amuebl., Corrientes 1241, 6o. piso.

ALQUILO PIEZA CON BALCON, UNICO, amueblada, pensión italiana, Pueyrredón 652, dep. 2.

ALQUILASE PIEZA AMUEBL. A HOMBRE solo, Alsina 730, dep. 30, 4o. piso, ascensor.

ALQUILASE SALA AMUEBLADA, CON contiguo baño, con pensión, referencias mutuas, Callao 295, 4o. piso.

ALQUILO PIEZA RICAMENTE AMUEBLADA, 85 $ a hombre solo, Venezuela 1511.

ALQUILO PIEZA AMUEBLADA CON pensión, a caballero, se piden referencias, Piedras 437, piso 1o. v8

ALQUILO PIEZA AMUEBLADA, CON pensión familiar, a señora formal o señorita, Tucumán 2026. v8

ALQUILASE EN FAMILIA UNA PIEZA amueblada, con pensión, Anchorena 280. v

ALQ. LUJOSO DORMITORIO A LA CALLE, amueb., independ., Andes 434, piso 1. v7

ALQ. SALITA amueblada con o sin pensión a caballero solo, casa seria, Esmeralda 463, 2o. p. v7

ALQUILASE SALITA BIEN AMUEBLADA para caballero, tranquilidad y confort, Callao 496, piso 2o. v7

ALQ. HERMOSO COMEDOR Y 1 PIEZA con muebles, separadas, casa familia, Azcuénaga 478. v7

ALQUILASE HERMOSA SALA CON O sin muebles, con pensión, matrimonio o caballero, Belgrano 456, 1er. piso. v7

ALQUILA PIEZA AMUEBLADA, FAMILIA a caballero, Avenida Mayo 1024, 1er. derecha. v8

ALQ. PIEZA AMUEBLADA A CABALLERO serio, todas comodidades, casa familia, Ayacucho 932. v7

ALQUILO DOS PIEZAS amuebladas a la calle, juntas o separadas, baño, teléfono, único inquilino; Sáenz Peña 105, 2o. 3o., derecha. v7

ALQUILO SALA AMUEBLADA, TODO lujo, baño completo, U. T. y una regia pieza, baño contiguo, $ 80 y 100, Moreno 1160. v9

ALQ. SALA espaciosa y piecita con ventana, amuebladas, con pensión, confort, teléf., a personas serias, Sarmiento 1353, 2o. v9

A CABALLERO, ALQUILASE LINDA habitación amueblada, en casa de familia, se exigen referencias, Piedras 80, 2o. piso.

ALQUILASE sala amueblada a matrimonio o persona sola, único inquilino, subterráneo J. M. Moreno, 1 cuadra, Hidalgo 18.

BUENA PENSION FAMILIAR, 60 $, CORRIENTES 1258, dep. 28. v8

BIEN AMUEBLADA pieza a señor serio, casa flia., Castelli 40, cerca del Once y Rivadavia.

COMEDOR ESPACIOSO amueblado y piezas con pensión a matrimonio o caballeros; Cangallo 2231. v9

CORRIENTES 970, en familia, alquilase sala, antesala y piezas, con o sin muebles, pensión, teléfono, baño. v7

CORTA FAMILIA RESPETABLE OFRECE salita, pensión, trato familiar, a señora o dos señoritas distinguidas, ún. pensionistas, ref. mut., French 2381, 4 c. de Santa Fe y una de Pueyrredón.

DOY BUENA PENSION Y PIEZA, CON o sin mueb., Sarmiento 1417, dep. L. v8

DEPARTAMENTO TODO A LA CALLE, con pensión, alquilo, Cerrito 244.

DISTINGUIDA FAMILIA ARGENTINA, ofrece hermosa pieza lujosamente amueblada para señor solo, con excelente pensión, cuarto de baño completo, teléfono, ascensor, Paraná 358, 4o. piso izquierda.

EN CASA DE FAMILIA TOMARIA UNO o dos pensionistas, Rivadavia 2527.

EN FAMILIA SE ALQUILAN piezas con pensión, 55 $; C. Pellegrini 118, 2o. v7

EXCELENTE pensión a familias distinguidas, con habitación, Alsina 730, 1er. piso a la calle.

EXCELENTE PENSION 30 $, CON pieza desde 50, abonos mensuales, Maipú núm. 39.

EN FAMILIA PENSION para caballero, con o sin pieza; Sarmiento 238, 2o. piso, izq.

EN CANGALLO 1148, alquilo lindas piezas grandes y chicas, interior, lindo patio, bien amuebladas con excelente pensión, familia francesa, a 1 y 2 caballeros, o matrimonio; teléfono, buen confort. v9

FAMILIA ALQ. A CABALLERO SALA amueblada, Cangallo 1353, 2o. piso.

FAMILIA ALQUILA sala amueblada, con muy buena pensión, a matrimonio o caballero, Paraná 309.

FAMILIA respetable ofrece pieza y pensión a señora o señorita distinguida, ún. inquilino, refer. mutuas, U. T. 7412, Lib. v7

HABITACION alquilase, c. o sin muebles, a señor solo, Pozos 742.

HERMOSA PIEZA amueblada a hombre solo, se alquila, Alsina 730, depto. 31, 4o. piso. v7

LINDA SALA, CON O SIN MUEBL., A hombres solos, alq., Rivadavia 1039.

LINDA PIEZA AMUEB. ALQ. pers. mayores, casa fam., teléf. Díaz Vélez 4071.

LINDA PIEZA AMUEBLADA, 35 $, caballeros o matrimonio, Chile 414.

MUCAMAS, sirvientas, se da buena y barata pensión familiar; calle Montevideo 1416.

MATRIMONIO DISTINGUIDO DA PIEZA y pensión sin muebles, Charcas número 2123.

MATRIMONIO italiano, da pensión, pieza, señora o señorita sola, único inquilino, hay piano, Agüero 1312. v8

PIEZA y pensión a Sra. o penta., Pueyrredón 567, dep. 8, tr., desde 1 p. m. v7

PIEZA AMUEBLADA, UNICO INQUILINO, Rincón 1186, 2o., dep. 11. v8

PENSION y pieza amueblada, en familia, Cangallo 1627. v7

PIEZA amueb. y pensión, baño, teléfono, comodidades, Victoria 2148, 1o. v9

PIEZA muebles, pensión, 60 $, se alquila; Corrientes 1387, 1o. izq. v7

PENSION, sala amuebl., matrimonio, 3 caballeros, desde 110 $. Venezuela 695. v9

PIEZA AMUEBLADA con o sin pensión, baño y teléf. Rivadavia 1080. v7

PENSION O 1|2 pensión en casa de familia, Vélez Sarsfield 229. v9

PENSION A SEÑORAS Y SEÑORITAS, precios módicos, Charcas 1532, dep. 13.

PIEZA AMUEBLADA CON PENSION, alquilase para dos, Junín 127. v8

PIEZA AMUEBLADA y pensión, familia italiana, Corrientes 2013, piso 3o.

PIEZA ESPACIOSA, con o sin muebles, c. pensión familiar, único, Libertad 275.

PIEZA AMUEBLADA SE ALQUILA, A señor solo, Montevideo 981.

PIEZA BIEN AMUEBLADA Y VENTILADA alquilo en 42 $. Talcahuano 446. v8

PENSION Y SALA BALCON A 1, 2 O 3 compañeros, a 60 $ c/u, Tucumán 413.

PIEZA AMUEB. con o sin pensión, único, O'Brien 1351, P. Constitución.

PENSION CON PIEZA 30 $ para señoritas o caballeros, familiar, Sáenz Peña 129.

PIEZA INDEPTE AMUEB. SE ALQUILA para mat. o cabal. B. Mitre 1426.

PIECITA ALQUILASE con o sin muebles, a señor solo, Pozos 742.

PIEZA AMUEBLADA se alquila, Carabelas [illegible], para hombre o matrimonio.

PENSION y pieza, 45 $, baño caliente, Ayacucho 59.

PIEZA AMUEB. ALQUILO A CABALLERO, teléf. y comodidades, 50 $, Paraná 358, p. 2, dep. E.

PENSION familiar sin catalana, DARÍA a uno o dos caballeros, Rodríguez Peña 250, depto. B.

PIEZA CON pensión se alquila, a dos caballeros [illegible] Avda. La Plata 966. v8

PEQUEÑO DEPTO. SALA Y DORMIT. amueb. confort., a señor disting. Av. de Mayo 1158, 1er. piso.

PIEZA AMUEB. CON PENSION EN FAMILIA, todo confort, Libertad 441, 4o. piso, ascensor. v8

PENSION DE 1a., A 4 UNICAS PERSONAS, Esmeralda [illegible], dto. 14, Coop. 2336, Central.

PIEZA BIEN AMUEBLADA CON O SIN pensión, alquilo, Pueyrredón 1347, piso 1o., dep. E. v7

PENSION FAMILIAR CON O SIN pieza, desde 35 $, hay nuevos dueños, Bernardo de Irigoyen 365.

PIEZA A LA CALLE REGIOS MUEBLES c. pensión, alquilo a caballeros distinguido, estable, con referencias mutuas, Salta 274, 1er. piso, derecha. v7

SALA AMUEBLADA ALQUILASE A 1 ó 2 personas, pens. Corrientes 2312. v8

SE ALQUILA pieza amueblada a hombres solos, en flia. franc. R. Peña 217. v8

SE DA PENSION A 3 ó 4 PERSONAS mayores, Viamonte 1345 (altos). v7

SE ALQUILA PIEZA a la calle con pensión, B. Mitre 1192. v8

SE ALQUILAN PIEZAS con pensión, en familia española, Victoria 1166. v8

SALITA AMUEBL. ALQUILA FAMILIA decente, Talcahuano 362, 1o. v7

SEÑORA española da pensión abundante y buena, Suipacha 614.

SALA, vestíbulo y pensión, todas comodidades, a personas serias, Sarmiento 1881.

SE ALQUILA UNA PIEZA amueblada, 30 pesos, Córdoba 3949.

SALA BIEN AMUEBLADA ALQUILO; Paraná 555.

SE ALQUILA PIEZA, señora sola, con o sin pensión; Independencia 1398, dep. 4.

SE ALQ. antesala amueblada a personas mayores o 1 ó 2 caballeros, Libertad [illegible].

SALA O HAB. ALQ. señora provinciana, con pensión, Moreno 3304.

SALA AMUEB. INDEP., baño caliente, alq. a matrim. o cab., Uruguay 276.

SALA GRANDE PARA FAMILIA O AMIGOS, con o sin muebles, comida sana, pieza, Sgo. del Estero 351, bajos. v8

SE ALQUILA REGIA SALA AMUEBLADA a matrimonio o persona sola, con o sin pensión, Cangallo 1485.

SE ALQUILA HERMOSA PIEZA PARA caballero solo, con o sin pensión; Entre Ríos 858. v8

SALA, VESTIBULO, baños Y PENSION, todas comodidades, a personas serias Sarmiento 1881.

SALONCITO Y DORMITORIO MUY bien amuebl., alqu. a caballero serio, Lavalle 362. v

SE ALQUILAN SALAS Y PIEZAS amuebladas, con pensión, de 140 a 250 $; San Martín 492. v8

SE ALQUILA PIEZA AMUEBLADA, con pensión a matrimonio o señor serio Lavalle 1659. v7

SE ALQUILA PIEZA AMUEBLADA A persona seria, casa de corta familia, Lavalle 1025, piso 2o., derecha. v8

SE ALQUILA SALA BIEN AMUEBLADA, con pensión, baño, teléfono, Sarmiento 971, 1o., A. v7

SALA AMUEBLADA, independiente, a persona sola o matrimonio, Sarmiento 1532. v7

SE ALQUILAN DOS PIEZAS INDEPENDIENTES, con puerta al vestíbulo, amuebladas, con buena pensión, en casa de familia, Corrientes 1764.

SE ALQUILA SALA 45 $, AMUEBLADA, con balcón a la calle, a señora o señorita formal, en casa familia distinguida, Independencia 409, dep. A. v8

SE ALQUILA SALA Y ANTESALA, bien amuebladas con balcón en casa de flia. a sra. o srta. o caballero distinguido, con o sin pensión, 3er. piso, No. 8; San Martín 522.

ESCUELAS, INSTITUTOS Y ACADEMIAS

ACADEMIA Superior de Comercio "Pellegrini" Avellaneda 2106, Flores.

ACAD. CENTRAL, teneduría, franc. ingl. máq. taq. ort., cuent. Chacabuco 152.

ACADEMIA MERCANTIL GIANNETTI, fund. 1891, sólida prepar. Perú 259.

AMBOS SEXOS, ESCRIBIR A MAQ. 3 $ mes, San Juan 4543, Academia. v18

ACAD. central, teneduría, franc., inglés, máq., taq., ort., cuent., Chacabuco 152.

ARITMETICA, MAQUINA, TAQUIGRAFIA, idiomas, Tacuarí 677. v8

ACADEMIA NAVAL PARSONS. Director ex oficial armada; profesor Escuela Naval Militar, Av. de Mayo 1276. v7

A LAS ESCUELAS SUDAMERICANAS; Lavalle 1059, pida folletos para estudiar por correspondencia. v9

ACADEMIA ARGENTINA DE CORTE y confección de moldes. Enseñanza rápida por mét. sencillo, Humberto I 3035. v12

ACAD. PARAGUAY 2558, GRAD. idiom., idóneos, máq., cont., ten., 5, 15 $, años 20, 40 $, bachi. abrev. 1er. térm. junio. v8

ACAD. BERNARDI, CORTE Y CONFEC., premiada Minis. Instruc. Públ. y 30 premios de concursos. Otorga dipl. de mayor v. en la América del Sur, Sta. Fe 3466. v12

ACADEMIA BERLITZ, CALLAO 384, LA única verdadera. Lecciones particulares y clases generales diurnas y nocturnas de francés, inglés, castellano, italiano, latín, etc.

ACADEMIA "LAVALLE" DIRECTOR: J. Vera. Prof. y contador. Clases elementales, superiores comerciales. Pupilos, medio, externos, Varela 339-347. Casa-quinta, Flores.

ACADEMIA MERCANTIL BELGRANO — Fundada en 1895, por el prof. Arturo Cardoso—El 10 del cte. inauguración de cursos. Infórmese 3582 Bmé. Mitre 3582, Unión Teléf. 5278, Mitre.

A 10 $ MENSUALES EN LA "Academia Mercantil Pagano" (incorporada); se dictan lecciones diarias de teneduría de libros a oro y papel, cálculos mercantiles, aritmética, álgebra, inglés, francés, castellano, caligrafía, etc. Clases diurnas y nocturnas; Uruguay 228. U. T. 543, Lib.

ACADEMIA "CAMPOS" MILITAR Y NAVAL
Profesores ex oficiales Ejército, Marina, Dr. Victorino Campos. Preparación para ingresos Colegio Militar y Naval, sin año Nacional. Pueden matricularse. Arenales 1140.

ACADEMIA GENERAL Sarmiento, Alsina 2464, U. T. 462, Palermo. Preparación especial para el colegio Militar y Escuela Naval. Unica dirigida por Jefes y Oficiales del Ejército y Armada. Se ha abierto la inscripción. v12

ACADEMIA COMERCIAL "MERCURIO" Rivadavia 2475, prepara a tenedores de libros en breve tiempo y da título [illegible] mo a 10 $ al mes. Director: C. Pesado. Inscripción gratis de 7 a. m. a 10 p. m.

ACADEMIA MERCANTIL "PISCONERO" Victoria 1406. Preparación rápida de "Contadores", "Balanceadores", "Tenedores de Libros", empleados de [illegible], caligrafía, máquina e idiomas. Otorga diplomas. Enseñanza práctica e individual (única que da resultados positivos). Informes al director. Recibe pupilos. v7

A LOS INTERESADOS EN APRENDER directamente y en poco tiempo la contabilidad y teneduría de libros, se les participa que el 5 de marzo se inauguraron los cursos en el Instituto Superior de Comercio, calle Libertad 258. Sección especial de enseñanza por correspondencia. Director: León Bugnot. v9

AL INSTITUTO ARTURO CARDOSO — Fundado en 1895—Establecimiento modelo de enseñanza preparatoria, secundaria y especial. Ingresos y años Nac., Comerc., Liceo, etc., Naval y Militar. Preparación por profesores especialistas. Exito seguro. Solicite informes, 3582 Bmé. Mitre 3582, U. T. 5278, Mitre. v8

ACADEMIA SUPERIOR DE COMERCIO "Heller", Central: Corrientes 1930. Sucursales: Corrientes 3735 y Rivadavia 6833. Preparación "Contadores", "Tenedores de Libros", cajeras, empleados, taquigrafía, máquina. Clases para señoritas. Cursos por correspondencia al interior. Otorga diplomas. Director: A. Heller, contador público nacional, autor de las obras Método Heller. v7

ACADEMIA "LUIS PASTOR" NAVAL Y MILITAR
Director: F. Suárez de Deza, ingeniero y catedrático nacional. Preparación sólida para ingreso al Colegio Militar y Escuela Naval. El éxito de esta Academia en 18 años, lo prueba estar formadas la E. Naval y C. Militar por alumnos de la misma, siendo la única que obtuvo las primeras becas en los últimos exámenes, ingresando todos sus alumnos. Está abierta la inscripción. Pupilos y externos, Azcuénaga 1054, U. T. 1384 Juncal. v8

AL INSTITUTO SUPERIOR DE CIENCIAS Comerciales "Heller", Rivadavia 3412. Cursos individuales permanentes, diurnos y nocturnos para "Contadores", "Balanceadores", "Tenedores de Libros", "Cajeras", "Empleados". Otorga diplomas. Enseñanza moderna, rápida y práctica. Sistemas propios del Director: Isaac Heller. Profesor, contador, balanceador público y autor de las renombradas obras "Sistema Heller". Cursos especiales por correspondencia al interior. Solicite informes a Rivadavia 3412.

AL INSTITUTO LONCH DE FONTOVA — Directora, Francisca Lonch de Fontova, autora del método, corte moderno, premiado en Milán en 1915 y aprobado por las escuelas nacionales. Cursos completos, Programas de la E. Profesional, Academia de Bellas Artes y Alianza Francesa. Confección, corsés, sombreros, bordados y encajes a mano y a máquina, flores, dibujo, pintura, repujado. Artes decorativas e idiomas. La sociedad de ex alumnas, ha fundado un determinado número de becas. Informes, el Instituto, Belgrano 1823. v8

A LOS señores PADRES DE FAMILIA en particular y a los estudiantes en general, se les previene que el 10 de marzo se inaugurarán en el Instituto Superior Aquilano, Cangallo 1723 (incorporado por decreto del S. G. N. 13 junio 1914), los cursos diurnos para la preparación de Peritos Mercantiles, Tenedores de Libros, y años del Nacional (con especialidad los 4 del Nacional Central). Profesores especialistas. Cursos nocturnos exclusivamente para la preparación de verdaderos Tenedores de Libros prácticos, clases de perfeccionamiento y extensión para diplomados, atendidas personalmente por el director Contador Público Nacional, José R. Aquilano Res Non Verba. Queda abierta la inscripción. Nota. Los años de existencia y los resultados positivos obtenidos constantemente, prueban su seriedad. v8

ASPIRANTES A "PERITO MERCANTIL", "Idóneo Tenedor de Libros" y "Dependiente de Comercio": queda abierta en la "Academia Mercantil Pagano" (incorporada para todos los cursos a la E. S. de Comercio de la Nación) la matrícula para todos los cursos oficiales que se inaugurarán el 10 del corriente mes de marzo, pudiendo inscribirse también los que no tengan certificado de 6o. grado, pues gozarán de los mismos beneficios de los alumnos regulares de la E. S. de Comercio de la Nación. Los interesados pueden inscribirse en la secretaría de la Academia todos los días hábiles de 8 a. m. a 10 p. m. Nótese que esta Academia es la única que ha llegado a expedir a sus alumnos títulos de "Perito Mercantil" y "Contador Público Nacional". Clases diurnas y nocturnas. Se reciben pupilos, medio y cuarto pupilos. Prospectos y programas gratis. Director: Salvador V. Pagano, contador público nacional, autor del "Tratado Teórico-Práctico de Contabilidad y Teneduría de Libros" más completo de los publicados hasta la fecha, Uruguay 228. U. T. 543, Libertad.

COLEGIO PROPIO para pupilos, 30 $, gran casa-quinta, Peñas Unidas 4914. v10

COLEGIO VICTOR HUGO, incorporado para todos los años, Venezuela 1155. v9

COLEGIO GUEMES. Pupilos desde 40 $. Dos cursos en un año. Nacional, Liceo. Cursos abreviados, Tacuarí 677. v8

CONSERVATORIO "PAGANINI", CORRIENTES 4636, programa nacional, sucursal: Forest 679, Dtor. J. G. Vendito. v12

COLEGIO Charlemagne, anexo al Víctor Hugo, grados, comercial, preparación para Nacional Central, Venezuela 1155. v8

CORRIENTES 3843 INCORPORADO, MATRÍCULA oficial, los 6 grados, años del Nacional, Pupilos, externos, prec. mód. v8

COLEGIO NEGROTTO, incorporado [illegible]

INSTITUTOS Y ACADEMIAS

COLEGIO Gral. Mitre, Acevedo 1037. Especial para pupilos desde 35 $. v9

COLEGIO CENTRAL DE FLORES, PEDERNERA 125. Nacional, grados, mil., nav. Ingreso mod., 6 años de éxito. v7

COLEGIO ITALO-FRANCO-ARGENTINO, Cabildo y Repúbliquetas 2361. Pupilos. v7

COLEGIO MODELO SAENZ PEÑA, PA... pupilos, chalet y tres casas unidas, ... parque, museo, biógrafo instructivo, banda, gimnasio. Grados y comercial. Rivadavia 7234, U. T. 1078, Flores.

CONSERVATORIO "MELANI". DIRECTOR David Bolla, Entre Ríos 725. Matrícula y derecho de examen gratis. Salas de estudio para las niñas que no tengan piano. U. T. 1485 (Libertad). v13

COLEGIO SARMIENTO, ANTIGUO Y acreditado, con gran edificio propio, especial para pupilos, desde 40 $. enseñ. primaria, secundaria e idiomas, San Juan 1833. Teléf. U. Soliciten reglament. v15

COLEGIO NEGROTTO, NIÑAS. INCORP. Normal, Liceo, Comerc., 10 $. Pupil. con ing., franc., músic., 30 a 50 $. Idiomas 10 $, cort. o bib 2 h. día 10 $ mes. B. Mitre 2906. v9

COLEGIO CENTRAL SAENZ PEÑA 1640. Años libres, incorporación al Normal, Nacional, Liceo, Naval y Militar, incorporada a los 6 grados primarios. Se reciben alumnos desde 5 años. v7

COLEGIO "C. CISNEROS" (INCORPORADO). Enseñanza primaria, secundaria, comercial. Suntuoso edificio, rodeado de jardines, 2.000 metros de terreno. Especial para pupilos. No hay vacaciones. Av. M. de Oca 745, teléf. U. T. 1397, B. O. v31

COLEGIO RIVADAVIA — RIVADAVIA 2354. Funcionan los seis grados primarios y los años del Nacional y Comercial. Dos años en uno; ingreso al Militar, Naval y Mecánicos. Pupilos desde 40 $. v8

COL. INSTITUTO "MARIANO MORENO" Donato Alvarez 224 al 240, Flores. Gran comodidad para pupilos, espléndida casa quinta, jardines, el campo en la ciudad, ver para creer. Buena comida. Enseñanza sólida, primaria, preparatoria, comercial. v10

CONSERVATORIO "CORRAL". Este conservatorio de música debido al crédito dispensado por las mejores familias inaugurará sus grandes ensanches el 1o. de abril sobre la esquina Victoria y Salta. Queda abierta la inscripción. Director: Rafael Corral, Victoria 1211, U. T. 7869, L. v10

CONSERVATORIO "FONTOVA", 1836 Belgrano 1823. Director: Conrado A. Fontova, fundador del Instituto Musical "Fontova" en 1903. El cuerpo docente ha sido ampliado con los nuevos profesores de canto, arpa, mandolín, guitarra, declamación, estética e historia de la música. Anualmente conferencias, concursos y conciertos en los salones del establecimiento. Queda abierta la matrícula.—El secretario. v8

COLEGIO CARLOS Ma. DE ALVEAR. Incorporado al Nacional. Sarmiento 865. U. T. 2459, Lib. Preparación sólida del bachillerato, pudiendo rendirse dos años en uno. Ingreso al Nacional, Naval, Milit. Comerc., Indus. Esc. Mecánicos, Agr. y Veterinaria. Los exámenes regulares se rinden en el mismo colegio. Admítense pupilos y externos desde 6 años. Está instalado en el barrio más céntrico de la ciudad, con todo el confort moderno, en un edificio muy higiénico. A nada le compromete si lo visita y consulta sus precios. La inscripción está abierta. v12

COLEGIO INSTITUTO FEMINA, CALLAO 606. Internas, medio internas y externas. El Instituto Fémina ocupa seis propiedades contiguas y próximamente efectuará grandes ensanches. Baños fríos y calientes. Grandes patios. Clases desde el 10 de marzo.

UNICO INSTITUTO LAICO

incorporado a las Escuelas Normales. A 1o. y 2o. años normal, se halla abierta la inscripción.

UNICO INCORPORADO AL LICEO NACIONAL DE SEÑORITAS

Abierta la inscripción desde 1o. hasta 5o. años. Las niñas pueden hacer dos o más años en uno. Los exámenes se rinden en el mismo colegio.

TAMBIEN INCORPORADO

al Consejo Nacional de Educación para 1o. hasta 6o. grados primarios. Curso de religión (gratuito) para las niñas cuyos padres lo soliciten.

EN BREVE INCORPORADO

a la Escuela Nacional de Comercio y a la Academia Nacional de Bellas Artes.

CURSOS ESPECIALES O DE ADORNO

En estos cursos es el único establecimiento, entre sus similares, cuyo título es legalmente válido, pues es el único instituto incorporado en casi todas sus ramas y que no lo está en todas por no haber incorporación posible en algunas de ellas. Lo primero que debe mirar una niña antes de inscribirse en un curso, es la seriedad de la casa donde va a ingresar y qué título se le otorgará, qué validez tendrá. Si se desea seguir un curso como vía recreativa con más razón mirará en qué casa entra, y qué clase de profesores estarán en contacto con ella. Estos cursos son los siguientes: Francés (Alliance Francesa), 3 lecciones diarias de clase por cada curso, inglés, italiano, castellano, taquigrafía, caligrafía (curso especial para señoras y señoritas mayores); declamación, danzas de salón y fantasía, canto, repujado en cuero y metales, pirograbado, escultura en asta y marfil, grabado en vidrios, esmalte, miniatura, pintura a pluma, dibujo y pintura (según programa de la A. N. de Bellas Artes), bordados, encajes, tejidos, etc. Corte y confección de vestidos y corsés, especialidad en lencería, piano, violín y solfeo, armonía. Prospectos y reglamento gratis. v8

DESEA INGRESAR al Normal. No pierda tiempo, de 5o. grado lo puede hacer, Sáenz Peña 1640. v7

ESCUELA ARGENTINA DE MUSICA I. F., 100 becas, Corrientes 4626. v10

ESCUELA DE BAILE. Director: D. Mestrangelo, dipl. París, Callao 157. v13

ESCUELA DE BAILE, Cangallo 1570, Enrique Holst, 1er. profesor argentino. v16

ESCUELA DE BAILE V. Darago, dipl., Callao 341. En seis horas enseño tango y one step, 4 profesores. v15

EN EL INSTITUTO "NICOLAS AVELLANEDA", Venezuela 1051, incorporado a Rivadavia, está abierta la inscripción para pupilos y externos. v18

ESCUELA DE CANTO Y BAILES MODERNOS. Ninguna que mejor, más pronto y barato enseña, lección 1 hora 2 $, calle Victoria 2211, U. T. 7969 Lib. v8

ESCUELA DE BAILE, CALLAO 186, enseño rápido en 6 lecciones, tango como cualq. baile, debido a la larga práctica de haber enseñado 1070 alumnos desde el año 1913. Clases día y noche. v7

ESCUELA DE BAILES DE SALON: Director J. C Herrera, primer profesor argentino, diplomado, con un alto cuerpo de profesoras. Profesor del Plaza Hotel, sucursal en Mar del Plata, B. Mitre 1282, U. T. 5830, Libertad. v15

INGRESO AL COLEGIO MILITAR Y ESCUELA Naval (exclusivamente). Aviso que el lunes 24 de marzo, comenzaré los cursos de preparación para ingresar a este colegio. Clases individuales. Pida informes al prof. P. E. Marque, Pozos 1118, U. T. 56 B. Orden. v24

INSTITUTO MUSICAL "FONTOVA"
511 CALLAO 511
U. T. 438, Lib.
FUNDADO EL 15 DE ABRIL DE 1904
DIRECTOR: LEON FONTOVA

Es el más importante de la República. Cuerpo docente de gran prestigio artístico. Enseñanza eficaz y seria. Los títulos que otorga son válidos universalmente. Concurren a él alumnos de varios países sudamericanos. Prepara con eficacia para ejercer en las Escuelas del Estado y las del Consejo Nacional de Educación. Las clases generales no tienen interrupción en todo el año. Exámenes por bolillas numeradas. Recibe alumnos pupilos. Facilita pianos a todos sus alumnos.

Nota importante: A fin de evitar posibles equivocaciones se previene al público que este Instituto no tiene vinculación alguna con una casa del mismo homónimo, recientemente aparecida, ni mucho menos con cierta academia de corte y confección anexa al referido establecimiento. Juan B. Llonch, director-gerente.

NAVAL Y MILITAR, COLEGIO GENERAL Alvear, Sarmiento 865, U. T. 2459, Lib. Preparación seria de estas dos carreras, dándoles su verdadero carácter. Admite pupilos. No nos incomoda si visita este colegio. v12

PROFESORADO EN GENERAL

A RIT., TENED., MAQ., CALIG. TODO 10 $ mens., diploma, S. Juan 1543 v10

A OBREROS, leer, escribir, cuentas enseño en 3 meses, San Juan 1543 v10

ARITMETICA, TENEDURIA, INGLES Y francés, diplomas, Perú 1278 v8

AGRONOMIA, veterinaria, ingreso sin bachillerato, García M., Alberti 334. v8

A $ 3 MENSUAL, máquinas de escribir y ortografía, enseño, Corrientes 3569

A CURSOS rápidos, máquina, taquig., estog. cuent. idiom. ben. Chacabuco 168

A CONSTRUCTORES, obras, cloaq. preparo, $ 3 mes. E. Unidos 1824 v8

A SEÑORITAS, leer, escribir, cuentas, parteras, etc., Viamonte 843 v8

ALUMNAS proporciono vacantes normal y Boso; B. Mitre 3909. v7

AMBOS SEXOS, MAQUINAS DE ESCRIBIR, $ 3 mensuales, B. Mitre 3582 v8

ALGEBRA, Geom., Trig., Fisc., etc., Ingreso al Na. Aguilar, Andes 131. v15

A LEER, ESCRIBIR Y CUENTAS en 3 meses, ambos sexos, San José 450 v10

A $ 5 MENSUAL, INGLES, FRANCES, enseño, ambos sexos, Corrientes 3569

A LA FACULTAD DE MEDICINA, PREparación por ex catedráticos. Honorarios desp. de aprobar examen, Córdoba 3334 v11

A 10 $ ENSEÑA TENEDURIA DE LIBROS, contabilidad a oro y papel, ... caligr., taquigr., Corrientes 2569

A $ 5 Y 10 MES, MAQ. DE ESCRIBIR, cuentas, ortografía, señorita enseña Moreno 998. v10

APD. $ 3 MES, PIANO, VIOLIN, PINT., corte, somb., corset, francés, máq., etc., B. Mitre 868. v8

A $ 3 POR MES, enseño SOMBREROS, piano, solfeo, piezas en 3 meses, corte confección a 5 $, Belgrano 2486. v18

A OBREROS, EMPLEADOS enseño individualmente aritmética, contabilidad, ..., caligr. Clases nocturnas, Sáenz ... v7

PROFESORADO EN GENERAL

AÑOS LIBRES Y GRADOS, DOS años en uno, prepara profesor y contador, Sgo. del Estero 1138. v7

A 4 $ MAQUINAS CON PRACT., ESCRITorio, tened., aritm., ortog., calig., taquig., etc., 10 $, Corrientes 1241. v7

A 2 $ MES idiomas, piano, canto, violín, guit., dib., pint., corte, confec., sombreros, labores, flores, cuent., calig., etc. Ten., rep., máq. Doy dip. Suipacha 170. v6

ARITMETICA, ALGEBRA, GEOMETRIA trigonometría, química, física, etc. Por carta o personalmente. E. Arié, profesor de matemáticas, Av. de Mayo 738, 4o. piso. v16

A SUS HIJOS PREPARO GRADOS elementales o materias determinadas. Sistema especial. Garanto éxito examen. Voy a domicilio, R. B. F., Alberti 1080.

ALUMNOS DEL C. NACIONAL, NAVAL y Militar. No cobro honorarios, si no aprueban examen. Ex catedrático, Córdoba 2334. v11

AV. DE MAYO 1180, BELGRANO 3896 y Perú 1466, máquinas escribir, mes 3 pesos, ortografía, caligrafía, aritmética, mes 5 $. v8

A 10 $ AL MES ENSEÑO EN CLASES generales día y noche teneduría a oro y papel. Contabilidad, aritmética, correspondencia, gramática, y caligrafía, C. Pagano, Rivadavia 2475. v8

ASPIRANTES AL DIPLOMA DE CONtador público, T. de libros, balanceador, etc. Preparación sólida e individual $ 20 mes; infórmese 3582 B. Mitre 3582, U. T. 5276, Mitre. v8

ASPIRANTES A EXPERTOS TENEDOres de libros, cajeros y empleados de comercio que quieran adquirir una preparación técnica muy en breve, método moderno, contabilidad oro, papel, por partida doble, máquina de escribir; queda abierta la inscripción, Moreno 1417, dep. 1. v9

BACHILLERATO en 2 años. Pidan datos, Tacuarí 677. v8

BACHILLERATO, LATIN, POR PROFEsores del Nacional, Florida 705.

BACHILLERATO DIURNO Y NOCTURno para ambos sexos. Florida 705.

BACHILLERATO RAPIDISIMO, ECONOmico, éxito garantido, Florida 705.

BACHILLERATO, inscribiéndose AHORA darán 1o. y 2o. término dic. 1919, 3or. y 4to. bachiller marzo 1920, Florida 705.

BACHILLERATO. A LOS ALUMNOS del C. Nacional Central, enseñanza adecuada a su plan en Rivadavia 1367.

BACHILLERATO, PREPARACION abreviada, incluso latín, por profesores del nacional, éxito probado, Rivadavia 1367.

BACHILLERATO NOCTURNO. La inscripción está abierta, Sarmiento 865, U. T. 2859 Libertad. v12

BACHILLERATO ABREVIADO, 1 y 2 años, abonando después, y Naval, Militar, Independencia 1674. v14

BACHILLERATO, SIGUEN NUESTROS cursos, caballeros que revisten altos cargos en los Bancos, en la Municipalidad y en las administraciones nacionales, Florida 705

CALIGRAFO MARGARIT, LIBERTAD 251. Ref. y enseña caligrafía en general

CALIGRAFIA y ortografía únicamente, Libertad 251, Margarit.

CANTO, PIANO Y HARMONIA.—INSTItuto "Eslava", Libertad 277. v10

CALIGRAFIA, ORTOGR., REDACCION, mét. inmejorable, San José 450. v10

CASTELLANO, ITALIANO METODO breve, pronunciación perfecta, San José 450. v8

CUALQUIER ALUMNO secundario y aun los regulares, siguiendo nuestros mét. pueden aprobar 2 años en 1. Rivadavia 1367.

CALIGRAFIA, contab., ortografía, enseña Poleschi, calig., nac., Acoyte 173, Caballito. v8

CALADO, GRABADO EN METALES, vidrio, nácar, repujado, pintura pluma, porcelana etc., Chile 866, U. T. 260 (L. Bacacay 2772, U. T. 1771, Flores v11

DIBUJO, pintura, persp., arqui., decoración, enséñase, Sáenz Peña 175. v11

DIBUJO, pintura enseño con programa oficial, Belgrano 2786. v13m

DIBUJO Y PINTURA profesora diplomada, precio reducido; calle Rondeau 3671. v8

DIBUJO Y PINTURA del natural, óleo, pastel, enseñ. en poco tiempo, a señoritas y niñas; Profa. Rivadavia 4059, de 1 a 5. v8

FRANCES por profesor parisiense, sistema Berlitz o gram., Callao 762. v8

FRANCES POR PROFESORES BERLITZ 10 $ mes. Av. de Mayo 605, 3o. v16

FRANCES, profesores, estudiantes, empl., el nuevo método P., el más fácil de todos, $ 2.50, librería, Victoria 719. v7

FRANCES para viajar, mét. ráp. y económ., por ex profesor Berlitz, prep. Alliance Francaise, Av. Mayo 715. v8

FRANCES, PROF. PARISIEN, a dom. Mét. Berlitz y gram. Ingreso Facultad, Derecho, Alberto; Talcahuano 1211, Depto. E. v8

FRANCES, ex profesor Berlitz, conversación; exámenes; preparación especial para viajes, Alliance Francaise, Av. de Mayo 715. v7

GUITARRA, profesor Leloup; B. de Irigoyen 793, U. T. 7763, Lib. v13m

GUITARRA Y LAUD, PFRA. DA LECciones a señoras y srtas., Suipacha 1067, dep. 3. v14

GUITARRA DE 6 Y 11 CUERDAS, prof. Emilio Bó, lecciones a domicilio y en B. de Irigoyen 940, U. T. 2585, B. O. v10

INGLES, CONVERSACION, EXAM., 10 $ mes, Av. de Mayo 605, 3o. v16

INGLES, FRANCES, taquigr., piano, por profesora, Victoria 778. v7

INGLES y francés por profesores especiales, Me. Ivars, Suipacha 88. v9

INGLES, CONV., GRAM., EXAM., método fácil, rápido, $ 10 mes, Perú 142, 1o. p. v8

INGLES, enseñanza completa, Libertad 443. Bajos. v7

INGLES, prof. Franck, enseña rápido de noche, S. Juan 1543, mes $ 5. v10

IDIOMAS, MATEMATICAS, declamación, prof. R. M. Moore, Maipú 306.

INGLES, francés, italiano, español, lecciones a domicilio, Cangallo 1743. v20m

INGLES, PROFESORA PREP. EXAM. y conver., casa y domicilio, Catamarca 829. v7

INGLES, ARITM., TENED., EXAM. DE ingreso, piano, Carlos León Irwin; 431 Paseo de Julio, 5o. piso. v14

INGLES, EX PROFRA. Berlitz, sistema rápido; conversación, comercial, clases noct., prec. mód., Av. de Mayo 715. v8

MAQUINAS ESCRIBIR 3 $ MES, SE dan diplomas, Av. de Mayo 605, 3o. v16

MAQS. escribir, al dictado y ortografía, 3 y 5 $ mes, Letra, Libertad 261.

MAQUINAS escribir todos los sistemas, enseño a $ 3, San Juan 2887. v7

MAESTRA da lecciones a domicilio, por 15 $; escribir Pavón 1661. v11

MAESTRA normal da lecciones y prepara niños, Paraguay 2090, 2o. piso

MANICURO, PEDICURO Y MASAJES, enseña rápido Ac. N. Americana, Maipú 446. v16

MAESTRO normal con muy buenas referencias, da lecciones particulares y prepara exámenes, J. L., c. correo 327, c. central.

PROFESORA francés, inglés, alem. Prep. exám., a dom., Santa Fe 1828, 7o. v17m

PROFESORA SUPERIOR de piano, exámenes anuales, P. Goyena 1605. Fl v12

PROFESOR piano y solfeo a domic. $ 6, enseña piezas, Independencia 1319 v8

PROF. del Nac. prepara a domicilio, Moreno 1484, U. T. 1271, Lib. v8

PROF. dipl. piano, solfeo, Const. Argentino, presenta a examen, 6 $, Solís 673 v10

PIANO facilito por horas p. estudio, calle Don Cristóbal 668.

PROFA sup. piano, viol, solf., Thibaud-P. a dom., 10 $ m., Ecuador 735 v8

PROFESOR Y PROFESORA NORMAL dan lecciones a niños distinguidos, calle Charcas 2103.

PREPARACION ESPECIAL en aritmética razonada y grados de educación primaria a precio módico, Bulnes 1726. v8

PROFESOR DEL nacional prepara a domicilio, grados y años. Precio módico. Lavalle 900, 2o. piso, B. U. T. 4964, Lib. v8

PROFESORA dip. sup. de piano y francés, prepara exám., prec. acs., Laprida 1336, 2o. p. izq.

POR $ 4 ENSEÑO EN 3 MESES A señoritas y caballeros, piano, violín, guitarra, mandolín, band., acordeón, flauta, solf., Sarmiento 1848. v11m

PROFESORA SUPERIOR, PIANO Y solfeo, del Conservatorio Thibaud-Piazzini, prepara para examen, Almirante Brown 810. v7

PROFESOR del bachillerato, matemáticas, física, idiomas, química, etc. a domicilio o en su escritorio, Uriburu 1060, antes Andes. v11

PROFESORA SUPERIOR DE PIANO Y solfeo, del Conservatorio Williams, da lecciones a domicilio, Federico Lacroze número 2372.

POR $ 4 enseño en 3 meses a señoritas y caballeros, piano, violín, mandolín, guitarra, acordeón, flauta, bandoneón, clarinete, bandurria, solf., Maipú 3501. v8

PROFESORA SUPERIOR DE PIANO Y solfeo, de Pallemaerts y Thibaud-Piazzini, da lecciones, Venezuela 1622, U. T. 1387 Libertad.

SRA. FRANCESA da lecc. francés, trad., conv., corresp., prepara examen, 10 a 12, 2 a 5; Sra. Dutauzin, 605 Av. de Mayo. v7

TENEDURIA libros, aritmética, etc., enseña prof. cont. púb. Libertad 261, Letra.

TAQUIGRAFIA PITMAN, comercial y parlamentaria, muy breve. Libertad 261, Letra.

TELEGRAFIA, RADIOTELEGRAFIA, Taquigr., contab., idiom., Florida 705.

TAQUIGRAFIA ENSEÑO, VICTORIA 1018, Pobres gratis. v15

TELEGRAFIA, radio, electr., hay cursos ... Bocayuva 159, esq. Victoria v7

TAQUIGRAFIA PITMANN PARODI ... formada, Av. de Mayo 1180, Belgrano 3896, Perú 1466.

TAQUIGRAFIA Y METAGRAFIA Pitman, a 10 $, enseña D. Romo Saavedra, autor del Manual de Taquigrafía Argentina. Santa Fe 1870, altos, primera escalera. v1

PROFESORADO EN GENERAL

TAQUIGRAFIA Pitman $ 10 mes y telegrafía a oído $ 5 y 10 mes; Moreno 926. v10

TELEGRAFIA MORSE A OIDO ENSEÑO en 3 meses, clases a cualquier hora, 3 profesores, Bolívar 1556. v11

PROFESIONALES PEDIDOS

BANDONEON preciso para campaña; Sarmiento 1180. v8

BUSCAMOS DACTILOGRAFO PARA escribir direcciones, dirigirse a casilla de correo 1684.

COCKTELERO que tenga buenas referencias se necesita para la capital, escribir Gregorio Ruiz, Corrientes 724. v7

DIBUJANTE litógrafo medio oficial, buen letrista, se necesita. Sarmiento 2201.

DEPENDIENTE 2o. de farmacia se necesita, Gascón 1584.

DENTISTA O MECANICO OPERADOR, competente, necesito. Informes M. Bune, Corrientes 857.

DEPENDIENTE PRACTICO DE FARMACIA, necesito para la campaña, con buenas recomendaciones, droguería Schmitz Hnos., Alsina 2645.

EN EL INSTITUTO MUSICAL "ESLAVA", Libertad 277, se dan cuatro becas de canto y piano, de 3 a 6.

FABRICA METALURGICA busca empleado con conocimientos técnicos, versado en cálculos, ofertas indicando pretensiones a casilla de correo 1684.

IDONEO PARA farmacia, señora o señorita se precisa; calle Blandengues No. 1781, Belgrano. v8

INSTITUTRIZ se necesita para estancia, que enseñe español, francés y piano; presentarse a Río Bamba 739, de 10 a 12 m. v8

IDONEOS en farmacia preparo, $ 1.000, doy al alumno, que preparado en Sáenz Peña 1640, pueda justificar que lo aplazaron. v7

MECANICO DENTISTA OPERADOR se necesita, competente, Rivadavia 7111.

MANICURA que desee trabajar en peluquería necesito; Corrientes 1057.

MEDICO NACIONAL para la campaña; dirigirse Farmacia Gallo, Gral Rojo. v8

MUSICOS de banda, todo instrumento, se necesitan, Carlos Calvo 768.

MECANICO dentista se precisa. Inútil presentarse sin ser muy competente, Patricios 391. v7

MUSICOS preciso, pistones, clarinetes y bombardino, para puesto fijo, en banda de policía; Entre Ríos 426. v7

ORQUESTAS en general soliciten a la Sociedad Musical de M. P., Sarmiento 1676, U. T. 4335, Libertad. v14

PROFESOR AUTORIZADO, INTERNO, 2o. grado, necesito, M. de Oca 746

PIANISTA preciso para academia, Maipú 326.

PROFESOR autorizado, interno, de 4o. grado, dándole la mañana libre, se precisa. Rivadavia 5059.

PREPARO dependientes, idóneo de farmacia, por correspondencia, San Salvador 4669. v7

PROFESOR necesito, para explicar deberes, diariamente, de 5 a 6, a dos alumnos de 5o. y 6o. grado. Condiciones por escrito, a Tito Iquique, Colombres 946.

Señorita pianista para orquesta preciso, horario de 8 a 12 p. m.

SE NECESITA maestra para campo, en la Pampa Central, que sepa enseñar bien, que sea de edad y se esmere en la enseñanza de los niños, tratar San Martín 681, Julián Cayssials.

SEÑORITA taquígrafa, dactilógrafa, competente, se precisa; es inútil ofrecerse si no posee las condiciones deseadas. Las referencias son indispensables, dirigirse por carta a Teclado, poste restante, correo central.

SE NECESITA señorita italiana, bien instruída, que tenga el certificado de 6o. grado de idioma castellano para atender a dos niños que cursan el 3er. grado, de tarde, todos los días pares, una hora y los impares tres; Bogotá 2372, Flores. v7

SE NECESITA institutriz para pueblo de campaña, que sepa español, francés, inglés y piano, sueldo 150 $ mensuales, tratar otras condiciones, dirigirse a Gaspar del Campo, Guatraché, F. C. P. v12ms

TALLER MECANICO, UBICADO EN EL centro, buen socio activo o comanditario con 3000 $ m|n., buenas ganancias, Ombú 331. v8

PROFESIONALES OFRECIDOS

A LA OFICINA judicial adelanta gastos, tramita testamentarias y asuntos judiciales, Talcahuano 612, esc. 9 y 10. v16

AYUDANTE O COMO TENEDOR DE libros, se ofrece con diploma, en la ciudad o campo, dirigir carta a U. Santocan, calle Nicaragua 4204. v9

AYUDANTE TENEDOR DE LIBROS, SE ofrece o empleado escritorio comercial, buena letra, práctico en escritura a máquina y nociones idioma inglés, buenas referencias, A. G.; Belgrano 251. v8

CONTRABAJISTA muy competente, se ofrece, Vidt 2021, Palermo. v9

CORRESPONSAL dactilógrafo competente en todo trabajo de escritorio, se of., por carta A. F. B., Canning 546.

CORRESPONSAL DACTILOGRAFO competente, se ofrece, con una semana a prueba, para hacerse cargo de correspondencia, casa seria, C. M.; Sarmiento 1736.

CONTADOR PUBLICO CON VARIAS horas disponibles se haría cargo de alguna contabilidad. Honorarios módicos, a Contador, Santa Fe 2911, U. T. 5086, Juncal. v8

DEPENDIENTE 2o. de farmacia se ofrece, J. A., Reconquista 520.

DIBUJANTE de decoración y lineal se ofrece; Congreso 3940. v7

DEPENDIENTE práctico en sombrerería se ofrece, P. L.; Bulnes 646, depto D. campaña, ocurrir A. C.; Azcuénaga 311 v8

DACTILOGRAFA se ofrece, entiende el idioma inglés, sin pretensiones; por carta a C. L., Patagones 728. v8

DIBUJANTE proyectista muebles y decoraciones interiores, con práctica para taller, se ofrece; A. C. Dibujante, Belgrano 2786. v8

EX-MAESTRO argentino, de 32 años, práctico contabilidad, dactilografía, buen calculista, todo trabajo de escritorio; pocas pretensiones ofrécese, A. Celora; Jujuy 1442.

FLAUTISTA se ofrece, Neuquen 2599, Flores.

FARMACEUTICA se ofrece, sin trabajo, Almagro 427. v7

FARMACEUTICO NACIONAL ofrece regencia, con o sin trabajo personal para la capital. Diríjase a la Droguería Americana; B. Mitre 2176. v8

INSTITUTRIZ, enseñanza primaria, piano, dibujo, pintura, labores, repujado, se ofrece, va al campo, por carta, M. C., Bartolomé Mitre 868. v8

JOVEN bachiller se ofrece, por la tarde, para trabajos de escritorio, posee nociones fundamentales de francés, inglés e italiano, sin pretensiones, Piedras número 1249. v8

JOVEN DE FAMILIA DISTINGUIDA inglesa, estudiante cuarto año Nacional, ofrece sus servicios por la tarde para enseñar inglés en familia distinguida, recomendado por el Rector del Colegio Nacional. Escribir a Britisher, Av. Mayo 575. v7

LLEVARIA CONTABILIDAD, precio 50 $, Libertad 128, 2o, der. M. I. v7

MAYORDOMO SOLTERO, competente administración estancia, S. S., B. Mitre 2420, Bs. Aires. v7

ORQUESTA PARA BAILES SE OFRECE Carlos Calvo 768.

PROFESOR JOVEN DIPLOMADO EN matemáticas, se ofrece para colegio, por horas, Sarmiento 3660. v8

PIANISTA SEÑORITA, COMPETENTE en orquesta, se ofrece a casa seria, Cangallo 1169. v8

PLANOS ARQUITECTURA y mecánica hacemos rápidamente; Victoria 788, 1er. piso. v7

PIANISTA COMPETENTE, especial para biógrafo, ofrécese, solo o con su buen terceto formado, Salta 2138, altos. v7

PRACTICA de oficina, desea taq. dactilógrafo, corresponsal, conoce it., francés, inglés, se ofrece, sin pretensiones, J. Martelli, Ayacucho 1364.

PERITO MERCANTIL DIPLOMADO se ofrece para enseñanza de contabilidad, francés, etc., en alguna academia. Diríjase por carta a E. Pérez, ... 4824.

SEÑORITA pianista comp. se ofrece, Caseros 2974.

SEÑORITA contrabajista comp. se ofrece; Caseros 2974.

SE OFRECE tenedora de libros o auxiliar de tenedor, Paraguay 1368 v20

SEÑORITA dactilógrafa, con buena letra, seria, se ofrece, Corrientes 1241 v8

SE OFRECE MASAJISTA Y PEDICURO, La Madrid 841. v8

TERCETO competente se ofrece para biógrafo, Bogado 4579, esq. Lambaré v9

TENEDOR de libros práctico, ofrécese, Díaz, Independencia 1198 v9

TENEDOR DE LIBROS POR HORAS, se ofrece, D. P. V., Paraguay 1070 v8

TENEDOR de libros dispone horas, precios módicos, contador, Cochabamba 569

TRADUCTOR PUBLICO G. DE PABLO, San Martín 121, U. T. 6156, Av.

TENEDOR DE LIBROS, lleva contabilidades por horas, confecciona balances, etc., E. F., Piedras 843.

TENEDOR de libros, práctico, óptimos certificados, se ofrece, Venezuela 2213, altos.

TENEDOR DE LIBROS DIPLOMADO práctico, lleva cualquier contabilidad por horas o días, atrasadas, mal llevadas, balance, etc., escr. a S. R., B. Mitre 3656. v10

VIOLIN 2o. SEÑORITA, COMPETENTE se ofrece, Libertad 443, 1er piso. v7

VIOLIN PARA VARIETES O CINE, SE ofrece, Lima 360. v8

VIOLINISTA 1p. sin pretensiones ofrécese; Entre Ríos 978.

VIOLONCELLO con rep., sin pretensiones se ofrece; Caseros 2974.

VIOLIN CONCERTINO, CON GRAN repertorio, se ofrece, café o biógrafo, Rioja 1885. v8

PARTERAS

A DELIA RAGIONE, partera, pensionistas 20 $, asc. resul., Libertad 347. v16

CRUJANA partera J. B. de Casanova, pensionistas, B. Irigoyen 1105. v31

CURACIONES breves, result., seg., pens. 40 $, part. belga. R. Peña 134. v13

CONSULTAS GRATIS, Piedras 535, partera prof., Madrid, Bs. Aires, nuevos adelantos en curac., pens., precio mínimo, U. T. 452, L. v13m

DOCTORA PARTERA, nuevos adelantos en curac. reconoce gratis, pens. precio mód. a chapas, Esmeralda 928, U. T. 5137, J. v13m

MARTINI, PARTERA especialista, casa respetable, Deán Funes 694. v11

PARTERA RECIBE PENSIONISTAS precios mód., sin chapas, Sarandí 453. v30

PARTERA MEDROFF, hemorragias, partos, curac., pens. 40 $, Corrientes 2940. v31

EX JEFA Maternidad; curaciones rápidas, sin dolor, Andes 247, U. 2422 L. v31

PARTERA FRANCESA, ex jefa Maternidad París, sin chapas, Uruguay 1055. v7

PARTERA, CONS. GRAT., pensión, U. T. 6418, Juncal, Suipacha 772.

PARTERA CONS. GRAT., pensión, teléf. 6418 J., Suipacha 772, sin chapas, via.

PARTERA especialista, cons. partos, curac., pensión, s. chap., Cangallo 2611. v10

PARTERA, especialista, curaciones rápidas, pensión 40 $, Piedras 664. v10

PARTERA ESP. CURAC. sin dolor, resul. seg., pens. 30 $, México 4369. s|chap. v8

PARTERA ESPEC. pensionistas, curas sin dolor, casa seria, Tucumán 2036. v15

PARTERA ESP. CURAC. sin dolor, resul. seg., pens. 30 $, S. Juan 2811, s. chap. v8

PARTERA ESPECIALISTA recibe pensionistas, curac. rápidas, 40 $, B. de Irigoyen 1386. Sin chapas. Consult. gratis.

PARTERA MALBERBA, prof. mater. Turín, Bs. As. Curac. ráp. Pens. 40 $ Cons. gratis, Paraná 947, sin chapas. v31

PARTERA, ex jefa mater., Esc. parteras de la capital, curac. rápidas, resultado seg. pensión, a chapa; Sarmiento 1912. v11

SARA ZEPURNAYA: emb., partos, cura ráp., pens. 40 $, Pueyrredón 583. v10

OFICIOS Y EMPRESAS UTILES PARA LAS FAMILIAS

AFINAMOS pianos por 3 $, componemos barato; Venezuela 472, U. T. 96, Av. v7

A 1 Y 2 $ ENCERO PISOS, LIMPIO casas, B. Mitre 1630, U. T. 564 Lib. v8

AFINO y compongo pianos. Const. dipl. Rath, U. T. 131, Belg., J. Hernández 2346. v16 alb.

ARREGLO Y FORRO PARAGUAS, curto toda clase de pieles, C. Pellegrini 668, U. T. 5363, J. v8

Albañilería, CLOACAS, PLAZOS, refacciones, planos etc., Moreno 3322, U. T. 846, Mitre. v10ma

CONSTRUCCIONES, refacciones, albañilería y pinturas, facilidades de pago, R. M., Chivilcoy 212, U. T. 274, Flores. v11

CLOACAS CONSTRUCC. Y REFACC. A plazos, Yerbal 2582, U. T. 1617, Flores. v7

ENCERO especial 1 y 2 $, cera brillante, Montevideo 879, U. T. 6142, Junc. v8

ENCERO 1 $ PIEZA, MUY BRILLANTE, E. Unidos 1645, U. T. 2788 Libertad.

ENCERO PISOS, LIMPIO CASAS, ABOnos, Venezuela 1070, U. T. 5927, L. v8

ENCERADO A TODO gusto 1 y 2 $, muy brillante, no marca pisadas y limp. de casas, Lavalle 1789, U. T. 5472, Lib. v8

ENCERO PISOS, limpio alfombras, limpio casas; abonos, Tomás Cardona; Belgrano 1708, U. T. 3476, Libertad, v8

ENCERO PISO A 2 y 3 $ PIEZA, 3 manos y aguarrás, Humberto 1183, U. T. 2505, B. O. v7

ENCERO PISOS, LIMPIO CASAS, TOMO abonos en condiciones inmejorables, calle Cangallo 1696, U. T. 2835 Lib., Díaz. v15

ENCERO, LUSTRO PISOS, LIMPIO CASAS, Deán Funes 1167, U. T. 2938, Mitre. v8

ENCERO PISOS, LIMPIO CASAS BArato, Paraguay 1542, U. T. 3565, Juncal. v8

ENCERO PISOS A 1 Y 2 $, LIMPIO CAsas, lustro muebles, tomo abonos calle Sáenz Peña 141, U. T. 2041, Lib. v8

ENCERO PISOS, CERA ESPECIAL Y brillante, Culpina 262, U. T. 804, Flores. v9

ESTUCOS, YESERIA, REFACCIONES, pinturas, empapelados, blanqueos, letras, decoraciones, letreros Lutz Hnos., Talcahuano 55. v8

EL UNICO EX OFICIAL con certificado de la casa Thompson, lustra y compone muebles, especialidad en pianos; no confundir, Ayacucho 5?1, U. T. 7433, Lib. v8

ENCERAMOS Y LUSTRAMOS PISOS Y parquets, desde 1 $, cera brillante, no marca pisada, Humberto I 2719, U. T. 4479, Mitre. v8

ENCERO PISOS, LIMPIO CASAS, tomo abonados, lustro muebles, mando oficiales por día, Berdión Hnos., U. T. 5855, Libertad, Alsina 1881. v9

ENCERO Y LUSTRO pisos y parquets a 2 $ por pieza, con 3 manos de cera y aguarrás especial, única que no marca las pisadas, a prueba. Especialidad limpieza de casas. Corrientes 3106, U. T. 1243, Lib. v8

ENCERO DESDE $ 1 PIEZA, 3 manos de cera brillante no marca pisadas, limpieza abonos oficiales por día, mudanzas, precios sin competencia, llame U. T. 7184, Libertad.—García, Venezuela 1275.

ENCERADORES OFICIALES, ESPECIAlistas de Maple, enceran pisos a 2 $ por pieza con material de primera clase, se lustran muebles, pianos a precios muy reducidos, porque lo hacen los mismos dueños, Belgrano 1893, U. T. 5922, Libertad.

ENCERO y lustro pisos y parquets a 2 $, por pieza, con 3 manos de cera especial, única cera que no marca las pisadas, con aguarrás, lustro muebles y piano, limpio casas baratísimo, ex oficial de Maple (a prueba), lustro pisos como espejos, Santa Fe 2147; U. T. 4460, Juncal. v7

FIESTAS SUNTUOSAS, CON POCO DInero! Alquile los adornos, espejos, alfombr., etc. a Longobardi, Bolívar 280. v31

PINTO o empapelo piezas desde 5 $. Talcahuano 20, U. T. 2173 Libertad. v8

PINTO, empa. piezas 5 $. albañilería barato, U. T. 6527, Lib., Cangallo 2035 v7

PINTO, empapelo, precios económicos, Rodas, Irigoyen 1113, U. T. 2846, B. O. v8

PINTOR EMP., albañil. rep. casas, barato, U. T. 985, Pal., Arenales 3026. v10

PINTURA EN GENERAL, CARPINTERÍA y albañilería, barato, Coop. T. 357, Castro Barros 1687. v14

PINTURAS en general, empapelados a 4 $, garanto trabajo, B. Mitre 1689, U. T. 1676, Lib. v7

PINTURA, papel, alb., taller dorado y laqué, barato, U. T. 3811, Av. Viamonte 719. v8

PINTO frentes, patios 5 $, piezas 2, empapelo 3, Lavalle 1943 y Rivadavia 1711. v7

PINTO, EMPAPELO, DECORO, BLANqueo, seriedad, Rincón 989, U. T. 2946 B. Orden.

SALONES PRINCIPESCOS PARECEN los que adorna la empresa Longobardi Bolívar 280, Ambos teléfonos. v31

TAPICERO recomendado, trabaja barato, Billinghurst 1547, U. T. 2672, Pal. v8

TAPICERO y lustrador de muebles y cueros, trabajan baratísimo y cortinados, Leopoldo, S. Carlos 3420, U. T. 2953, M. v13

OFICIOS DIVERSOS PEDIDOS

APRENDIZAS modistas de sombreros, se necesitan; Callao 737. v7

APRENDICES talabarteros de 16 a 17 años, preciso, Humberto 3013.

APRENDIZ tipógrafo, se necesita, Ramón Falcón 2709. v8

APRENDIZAS para sombreros y venta se necesita, Charcas 1611.

APRENDIZA de sombreros se necesita, B. Mitre 1546.

APRENDIZAS chalequeras fino preciso, Directorio 3040, Flores.

APRENDIZAS modistas necesito, adelantadas, Cevallos 1366.

APRENDIZAS adelantadas modistas de vestidos se precisan, Sáenz Peña 1580.

APRENDIZ tipógrafo necesito, Serrano 1159

APRENDIZ sastre preciso, Suipacha 156, dep. 4.

APRENDIZ herrero se necesita, 25 de Mayo 540.

APARADORA medio oficiala necesito, Rioja 774, dep. 4.

APRENDIZA modista necesito, Chacabuco 712, 2o. piso, derecha.

APRENDIZA de sombreros se precisa, 10 $ mensuales, Esmeralda 924, d. B.

APARADORA para calzado de bebé se necesita, Carlos Calvo 3546.

APRENDIZ fotograbador se precisa, Alsina 1781.

APARADORES tallerístas, hombre, fino, con muestra, preciso, Suipacha 1073

APRENDIZA de sombreros se necesita, Tucumán 670. v8

APRENDIZA y muy buena preparadora precisa, Modas, Viamonte 959

ARMADORAS DE CAMISAS, con muestra se necesitan, Bdo. de Irigoyen 236.

APRENDIZ para taller de sombreros de fantasía, se necesita, Corrientes 931.

APARADORA preciso, de criatura, pago bien, Venezuela 3263.

APRENDIZ sombrerero se necesita; Lavalle 1040, de 9 a 12.

APRENDIZA, calzoncillos finos, con máquina, San Eduardo 1589.

APRENDIZA modista y ayudante sastre se precisan; Río Janeiro 764 v7

APARADORAS se precisan, competentes, San Ignacio 3659. v7

AJUSTADOR medio oficial se precisa; Corrientes 4563.

APRENDIZ adelantado, lustrador de muebles, se da 1.50 por día, B. Irigoyen 144?

APARADORES MAQUINISTAS COMPETENTES y preparadores se necesitan, Yapeyú 476.

APARADORES tallerístas, para calzado fino de hombre, se necesitan; Medrano 1658. v10

APARADORAS maquinistas y medio oficialas preparadoras y aprendizas adelantadas, pago bien, se necesitan; Villarroel 1463.

BOMBONERA NECESITO, PARA BAñar, un día por semana, Cabildo 1883.

BUENAS PREPARADORAS y medio preparadoras, se necesitan, Arenales 1420.

BUENA BATERA, se necesita, Uruguay 1069, 1er. piso.

BUENA PREPARADORA de sombreros, se necesita, Tucumán 670. v8

BUENAS oficialas y 1|2 preparadoras de sombreros de Sra. preciso, Córdoba 3547. v8

BUENAS preparadoras y oficialas de sombreros Sra., preciso, Ombú 539. v8

BORDADORAS en blanco y color, se precisan, a Florida 578 v9

BUEN CORTADOR sastre para medida se necesita; Sarmiento 699.

BUENAS bordadoras de capelladas necesitanse; Castro 866.

BARNIZADORAS de bombones prácticas se necesitan, Cangallo 4296.

BORDADORAS a máquina, lenceras, se precisan, Salta 519.

BORDADORAS aprendizas se precisan, Salta 519.

BUENA bordadora se precisa para lencería fina, Aráoz 2312, Núñez. v8

BUENOS oficiales relojeros se precisan, E. Zoppeni, Corrientes 1627. v12

BUENAS costureras a máquina se necesitan, fábrica batones, C. Calvo 1784. v8

BUENAS preparadoras y medio, se precisan, Sarmiento esq. Cerrito. v7

BUENAS vendedoras para modas se necesitan, Esmeralda 1048. v7

BOMBONES: oficiala competente para confeccionar bombones se precisa; Estados Unidos 3043. v8

BORDADORA medio oficiala o aprendiza adelantada de monogramas, se necesita, Corrientes 1872, dep 5. v8

BORDADOR o bordadora a máquina Cornely necesito, casa La Perla; Paraguay 978.

BISELADOR, se necesita, para ir a Tucumán. Por carta a J. De Santi, en ésta, Tucumán 747. v10

BORDADORA a mano, competente en ropa blanca, se precisa, Independencia 1278. v7

COLCHONERO y otros trabajos necesito, por mes o por pieza, Rivadavia 6164.

CORREDOR con clientela de vino, necesito, Av. La Plata 698 v9

CARPINTERO MEDIO OFICIAL BUENO necesito para corralón, P. Goyena 116.

CORTADORES MEDIO OFICIALES NEcesitamos, Victoria 3734. v8

CARPINTEROS para carrocerías de automóviles necesitamos, Solís 1589.

CORTADOR sastre ex alumnos Academia Bernardi, necesito, Santa Fe 2606.

CORREDORES de vinos al detalle y artículos de almacén, Constitución 1701. v8

CORTADOR de calzado medio oficial preciso, Constitución 4245.

CHALEQUERA para afuera se precisa; Venezuela 982.

CORREDOR PARA CLICHES NECESITO, Reconquista 375.

CARPINTERO de autos y medio oficial, preciso, Rivadavia 2071.

CAMISERA para medidas, se precisa, Solís 611.

CORREDORES para aceites lubrificantes, se necesitan, Canning 2033

COSTURERAS para sastre de señora necesito, Piedras 446, sala.

CAMISERA Y VISTERA PARA TALLER se precisa, Viamonte 1321.

COLCHONEROS necesito; Lavalle 1032. v8

CABALLERIZO práctico se precisa se le paga bien, Constitución 1752.

CORTADOR de calzado, se precisa, Cevallos 661.

CORREDOR de calzados finos de señora, precisamos, General Urquiza 1880.

CORREDOR DE AVISOS, COMPETENTE, se precisa, Arcos 698.

CARREROS, se necesitan, Victoria 2972.

CORTADOR de suela, preciso medio oficial adelantado, Corrientes 3032.

COSTURERA se necesita, con máquina, Garay y Gral. Urquiza.

CORREDORES se necesitan, para venta vino a familias, El Cano 4005.

CORTADOR para calzado de criatura se necesita, Carlos Calvo 3546.

COSTURERAS para tintorería, se precisan, Moreno 1717.

CORTADOR de calzado competente, preciso, Av. La Plata 1142.

COSTURERAS para todas prendas, se precisan, Alsina 1046. v9

CARPINTEROS y lustradores se necesitan; Caseros 3440. v8

CORREDOR de hotel se precisa, Callao 249. v9

CHICO se precisa, poco trabajo, Pasco 974, taller. v8

CARPINTERO con herramientas, se necesita, Maza 440, de 8 a 10

CIGARRERAS rabilleras se precisan; Av. La Plata 1573. v7

COSTURERAS necesito, Velazco 748. v7

CORREDORES A COMISION, BUSCA fábrica engranajes, de 7 a 10, Congreso 1933, S. N. A. v10

CALZONCILLERAS y visteras en fino, se precisan, Entre Ríos 293. v8

CARPINTEROS medio oficiales se necesitan, pago 3 $, Yatay 707 v7

COSTURERAS para cazadoritas de niño, necesito; Uruguay 334. v7

COSTURERAS para ropa blanca de señora, se precisan; Victoria 1115 v7

CARTONERAS oficialas y medio oficialas se precisan, Alsina 1764. v8

CARPINTEROS DE OBRA BLANCA, oficiales muy competentes, necesito, Triunvirato 2135, Belgrano.

CARPINTERO PARA CHACRA cerca de Buenos Aires se necesita; Bolsa de Comercio 584.

COBRADOR con garantía, se necesita, indicar referencias a G. M., poste restante, C. Central.

CARTONEROS: cortador, medios oficiales, cosedores y encoladores, se necesitan; Sarmiento 2243. v7

CARPINTEROS Y PEONES para fábrica de carros se necesitan, Humberto I 3817. v7

COSTURERAS para pantalones forrados, finos, de niños, necesito, Harrods, B. A. Ltda., Humberto I 1739.

CORREDORES para viajar en la campaña, con retratos a lápiz, se necesitan se paga sueldo y comisión. Todos los días de 9 a 11 a. m. y de 3 a 5 p. m., Viamonte 2312. v8

CORREDOR entendido en el ramo de tiras bordadas, aplicaciones, puntillas, encajes, etc., etc., con buenas relaciones y recomendaciones, se precisa, para la colocación en plaza de los productos de una importante fábrica. Sarmiento 402, escritorios 30 y 30.

DEPENDIENTE DE ALMACEN necesito, Cabildo 500.

DEPENDIENTE repartidor joven para almacén necesitamos, Rivadavia 7389

DEPENDIENTE práctico de almacén, se precisa, Bogotá 3001.

DEPENDIENTE almacén, se necesita, Córdoba 3202.

DEPENDIENTE para despensa, recomendado, se precisa, Caracas 1400, Flores

DEPENDIENTE de almacén para todo trabajo se necesita, Sarmiento 899

DEPENDIENTE de almacén se precisa, práctico, Rocha 1099, Boca. v8

DEPENDIENTE práctico para almacén se necesita, Corrientes 1604, de 1 a 3 p. m.

DEPENDIENTE práctico para almacén, se precisa, Rivadavia 3099.

DEPENDIENTE de almacén práctico se necesita, Paseo de Julio 2094. v8

DEPENDIENTE de almacén, preciso, C. Calvo 1500. v7

DEPENDIENTE de almacén, de 16 a 18 años, se precisa, Rivadavia 8002. v7

DEPENDIENTE de semillería se necesita, tratar Corrientes 3188. v7

DEPENDIENTE de almacén, práctico, con buenas referencias preciso, Brasil 401.

DEPENDIENTE práctico para almacén, con recomendaciones, se precisa, C. Calvo 1601.

DEPENDIENTE PARA FERRETERIA, práctico para colocación de vidrios, necesito, Fco. Lacroze 4144.

DEPENDIENTE PARA TIENDA, VIdriería competente, soltero, se necesita, Santa Fe 5030.

DEPENDIENTE práctico en almacén y fiambrería se precisa, Monroe 5100, esquina Triunvirato, V. Urquiza. v7

DEPENDIENTE de almacén, de 14 a 17 años, algo práctico, necesito, El Cultado 3501. v8

DESEANDO COMPRAR ALGUNOS productos en pieles de Punta Arenas, se precisa de viajantes expertos que trabajen esas regiones, tratar C. Calvo 3553. v8

DESEO HACER PINTAR FURGON, trabajo fino, con letras y figuras, diríjase solo por carta a E. Iruzun, Alsina 3171.

ENCUADERNADORES se precisan aprendices de 14 años, que sepan, Lima 610.

ELECTRICISTAS preciso, Corrientes 1133.

ELECTRICISTAS aprendices adelantados, se necesitan, Humberto I 550

ESTUCHEROS oficial y medio oficial forrador, preciso, Independencia 3841.

ENCERADOR de pisos competente, preciso; Estados Unidos 1545.

EMPLEADOS Y DEPENDIENTES se colocan siempre, Reconquista 539.

EMPLEADO práctico en la venta de muebles, se necesita, Sarmiento 1042

ENCUADERNADOR muchacho, aprendiz, se necesita, Montevideo 771.

ESTUCHEROS se precisan para madera de estuches de joyería, oficiales y medio oficiales, buen sueldo, Montevideo 335.

EBANISTAS se precisan, Lavalle 749. v8

ENCUADERNADOR medio oficial y encolador cartonero se necesitan; Av. de Mayo 1139

EMPLEADO práctico para bazar detalle, preciso. Por carta con referencias casas trabajó, A. G. B., P. Restante C. Central.

ESTUCHEROS se precisan competentes en estalajes de vidriera en madera, buen sueldo; Montevideo 335.

ELECTRICISTA bobinador se desean, oferta con detalles a casilla de correo 1408. v8

EMPLEADO PRACTICO PARA LA VENta de artículos para electricidad, con conocimientos de trabajos de escritorio se necesita, Viamonte 1261.

EMPLEADO, persona formal, para puesto de porvenir, con amplios conocimientos en fábrica de calzado, con nociones de contabilidad, práctico en cálculos buena letra, relacionado con comercio minorista del ramo en plaza, se necesita. Diríjase únicamente por carta indicando aptitudes, referencias y pretensiones a E. Yapeyú 291.

FOTOGRAFIA necesita aprendiz, Maipú 325.

FAJISTA y corsetera ortopédica, necesítase, Florida 385. v8

FUNDIDOR oficial, se necesita; Azcuénaga 386.

FLORISTAS que sepan hacer rosas, necesítanse, Rioja 1819.

FESTONEADORAS máquina dos agujas, precisa casa Romero; Alsina 1585. v9

FOTOGRAFO retocador de negativos, se precisa, a sueldo, Corrientes 1664.

FRAGUADOR competente de carruajes y carrocerías, necesito, Paso 381.

FESTONEADORAS máquina Singer muy buenas preciso, B. Mitre 2320.

FOTOGRAFOS bromuristas prácticos, se necesitan, Florida 118. v7

FESTONEADORA práctica para máquina Singer, se necesita, Olavarría número 949. v12

FOTOGRAFO, muchacho activo, que sepa algo fotografía, necesito para limpieza, B. de Irigoyen 318.

FOTOGRAFO impresor bromurista, que sepa retocar negativos, se precisa, Venezuela 1351. v9

GRABADOR EN METALES medio oficial, preciso, Belgrano 2016.

HOJALATERO necesito, Vieytes 1549.

HOJALATERO se necesita, B. Mitre 1373.

HOMBRE joven, con buena letra y ortografía, para celador interno, se precisa, Uruguay 228, de 1 a 2 p. m.

JOVEN PARA ALMACEN, LIMPIEZA y reparto, se necesita, Cangallo 744.

JOVEN PRACTICO ALMACEN NECESITO, Cochabamba 2501, sueldo 20 pesos.

JOVEN activo y práctico, para pequeña fiambrería, necesito, Rivadavia 1769.

JOVEN 16 años, todo trabajo de café, necesítase, Corrientes 3035. v8

JOVEN recomendado se necesita, depósito dental, Libertad 36.

JOVEN para escritorio, de 15 a 17 años, se necesita con certificados, Victoria 2972.

JOYEROS: joven algo instruído, que entienda ramo joyería; inútil sin recomendac. de 10 a 12, C. Pellegrini 180. v8

JARDINERO competente con buenos certificados y referencias, se precisa; presentarse de 6 a 7 p. m., Arribeños 1615. v8

JOVEN para escritorio, se precisa, con buena letra, que sepa escribir algo a máquina; se prefiere viva por el Once, dirigirse por carta con referencias, Victoria 3072.

LAVACOPAS PRACTICO PRECISO, Cabildo 2372.

LIMPIADOR destapador de cloacas que sepa algo de gasista; Dolores 109. v8

LUSTRADORES de calzado se necesitan; Rivadavia 2814.

LUSTRADORES de calzado competentes se necesitan; Lavalle 1240.

LUSTRADOR de botines, se precisa, Corrientes 1690.

LUSTRADOR práctico para calzado se necesita, C. Pellegrini 1023.

LUSTRADOR de calzado, se necesita, calle Belgrano 3109.

LUSTRADORES competentes en instalaciones, se necesitan, Gaona 1246.

LUSTRADOR de muebles medio oficial, se necesita; Independencia 1646.

LAVACOPAS preciso para café, Bdo. de Irigoyen 1225. v7

MUCHACHO SE PRECISA PARA NEgocio de librería, Cabildo 2010.

MUCHACHO SE NECESITA PARA ALmacén, Cabildo 4465.

MUCHACHO para zapatería, se necesita, Santa Fe 2976.

MOZO práctico para almacén, preciso, Rocha 1090.

MAQUINISTA de calzado desvirador de lisa se necesita, Rivadavia 2458. v8

MUCHACHO para mensajero, 14 años, necesito, Cangallo 845.

MUCHACHO para librería, sueldo 25 pesos, se necesita, Cangallo 1021.

MUCHACHO para almacén, se precisa, Rivadavia 3801. v8

MUCHACHO para limpieza y mandados de negocio, necesito, Santa Fe 2083.

MINERVISTA MEDIO OFICIAL, necesito, Chile 714.

MUCHACHOS para aserradero se necesitan, Venezuela 2078.

MODISTAS en vestidos oficialas y medio oficialas necesito; Cerrito 713.

MENSAJERO se necesita, que tenga buenas referencias, B. Mitre 2334.

MUCHACHO para reparto de tintorería, se necesita, Callao 270.

MUCHACHO de 14 a 16 años, se necesita para almacén, Cabrera 5000.

MUCHACHO para peón de farmacia se necesita, Alsina 2492.

MUCHACHO para mandados y limpieza se necesita; bazar Rivera 437.

MUCHACHO de 16 años, se necesita para lavacopas; Pueyrredón 530.

MUCHACHO para farmacia, se precisa, Carlos Calvo 601.

MOZO práctico para almacén, se precisa, Rivera 1687. v9

MINERVISTAS poneplíegos se necesitan; Sáenz Peña 156.

MUCHACHAS para taller de planchado se necesitan, Arenales 3145. v8

MEDIO OFICIAL encuadernador se necesita, Cochabamba 319.

MUCHACHO o muchacha, necesito, quehaceres y enseño oficio, Rivadavia 3627

MUCHACHO aprendiz cartonero $ 0.50 diarios, precísase, Alberti 209

MAQUINISTA raspador de calzados, se precisa, San Juan 1882.

MUCHACHO lavacopas para restaurant, preciso, Salta 1406. v8

MUCHACHO para almacén, se precisa, Belgrano 3399. v8

MUCHACHO 15 años, preciso, aprender peinador señoras, Suipacha 911. v8

MINERVISTA poneplíegos a motor, necesito Gral. Urquiza 568.

MODISTAS medio oficiala, aprendiza adelantada, preciso, Victoria 3464. v9

MUCHACHO solo, para bicicleta, con carnet, necesito, Santa Fe 2955. v8

MUCHACHO sin pretensiones se precisa, Bolívar 869, librería.

MEDIO OFICIAL hojalatero electricista se necesita, Sarmiento 1260.

MUCHACHO de 16 años, se precisa, depósito vinos, recomendado, San Juan 601

MUCHACHO lavacopas, preciso, Córdoba 3968.

MUCHACHO para almacén, se precisa, Cochabamba 2700.

MEDIO OFICIAL sastre de medida preciso, sastrería, Gurruchaga 946.

MUCHACHO de 18 a 20 años, para fábrica tallarines, preciso, C. Calvo 467.

MUCHACHO fuerte de 14 años para carpintería, preciso, Talcahuano 139.

MUCHACHO se precisa para almacén, Río Janeiro 996.

MUCHACHO 15 años p. campo y ciud. $ 30, preciso, Garay 531

MEDIO oficial carpintero que entienda de máquinas, preciso, Lavalleja 305.

MEDIO oficialas y aprendizas modistas, necesito, 25 de Mayo 336.

MUCHACHO para mensajero, se precisa, Tacuarí 613.

MODISTA medio oficiala y aprendiza de vestidos se precisan, Moreno 1982, d. 8.

MUCHACHO de 14 años para mandados y limpieza, preciso, Moreno 1614.

MUCHACHO práctico p. almacén y casa de comida, necesito, Tucumán 2601.

MUCHACHO para lechería necesito, Chacabuco 516.

MUCHACHO para almacén se precisa, con certificados, Corrientes 1770.

MUCHACHO para peón de quinta, necesito; Santa Fe 2986.

MUCHACHO se necesita, para almacén, que sepa manejar, Cabildo 4402.

MACHUCADOR JOVEN SE NECESITA, México 3331.

MUCHACHO para lustrar necesito, Peña 2387, de 11 a 1. v8

MUCHACHO de 15 a 18 años, para reparto, México 661.

MUCHACHO español, para lavar botellas y reparto, necesito, Larrea 1007

MENSAJERO práctico necesito, Carlos Pellegrini 50.

MUCHACHA para taller de planchado se precisa; Constitución 3482.

MODISTA medio oficiala adelantada se necesita, Tucumán 2173. v8

MUCHACHA que sepa coser, para mostrador tintorería, necesito, S. Martín 529

MUCHACHO para tintorería, muy trabajador, se necesita, San Martín 529.

MUCHACHO que sepa andar en bicicleta, para reparto y limpieza, Santa Fe 1827.

MUCHACHOS de 15 años, para mensajeros, presentados por sus padres, se necesitan; Victoria 152.

MEDIO oficial sastre, y aprendiz se necesita, Cevallos 232, sastrería.

MUCHACHO PRECISO PARA TALLER de calzado, Yapeyú 676.

MUCHACHO para lechería, de 15 a 16 años, necesito. Victoria 1360.

MUCHACHO práctico para almacén, necesita, California 2302

MUCHACHAS para trabajo fácil bordadoras se necesitan, Corrientes 958.

MUCHACHO para taller se precisa, Zapiola 127, 1 cuadra Cabildo mismo alt.

MUCHACHO algo práctico para almacén, de 15 años, preciso, Lavalle 980. v7

MUCHACHO cadete, práctico para zapatería, se necesita, Pellegrini 268. v7

MUCHACHO para lechería se necesita; Belgrano 685.

MUCHACHO para peón, precisan, Perú 390. v7

MUCHACHO de 15 a 16 años, español, se necesita para reparto, Humahuaca 4598 v7

MODISTA medio oficiala preciso, de sastre y fantasía, Chile 1256, de 9 a 11 a. m.

MEDIO preparadoras de sombreros, aprendizas adelantadas se precisan, B. Mitre 1501.

MAQUINISTA para imprenta, se necesita, se paga la tarifa de la federación Gráfica, Rivadavia 1265.

MINERVISTA se necesita, 2a. categoría tarifa de la federación Gráfica, Rivadavia 1265.

MUCHACHO decente, para mandados en una litografía, se necesita, $ 13, Sarmiento 3678.

MUCHACHO aprendiz para peletería, se precisa, con buenas recomendaciones, C. Pellegrini 1219

MUCHACHA para pequeños quehaceres en taller de planchado, necesito, Alsina 1377.

MUCHACHO de 18 a 20 años, para limpieza y reparto de almacén, preciso Provincias Unidas 3899. v8

MUCHACHO 17 años, para taller de planchado, 30 $ por mes y comida, Paraguay 2316.

MEDIO OFICIAL peluquero necesito, pago 35 $, casa y comida, Balcarce 11, Villa Ballester, F. C. C. A.

MUCHACHO para limpieza y mandados casa de modas, se necesita, sueldo 45 $, presentarse de 10 a 12, Esmeralda 938.

MEDIO oficial se necesita, sastre de confección y un muchacho, Virgenes 158, Villa Crespo. v8

MUCHACHO de 14 años, se necesita para negocio, con recomendaciones; calle Carlos Pellegrini 525.

MUCHACHO aprendiz electricista, preciso, presentado por sus padres; B. Mitre 2197.

MUCHACHO práctico recomendado para depósito de vinos necesito, Avenida La Plata 698. v9

MUCHACHO de 15 a 18 años, para lavacopas y reparto, preciso, Santa Fe 4924, lechería.

MAQUINISTAS de calzado para máquina de centrar Goodyard, se necesitan, Rivadavia 2458. v8

MUCHACHO de 16 a 18 años, para limpieza de farmacia, necesito, Corrientes 4056. v7

MUCHACHO PARA mandados que sepa andar en bicicleta y con recomendación, se precisa; Charcas 1501 v7

MUCHACHO de 17 a 18 años, práctico para carnicería, con recomendaciones, se precisa, Victoria 3000. v7

MUCHACHO de 16 a 18 años para cadete de una tintorería en Flores, se necesita. Buenas recomendaciones e instrucción escolar necesarios, B. B., c. correo 1756. v7

MUCHACHAS se necesitan aprendizas de lencería fina y bordados, se hacen buenas condiciones; tratar con bordadora, Rivadavia 827, piso 1o. v7

NECESITO un muchacho para cigarrería de 15 años, Olavarría 884.

NECESITO 10 peones prácticos para cortar paja guinea, Salguero 676.

NECESITO oficial sastre de señora, Gaona 1764.

NECESITO UN HOMBRE QUE SEPA algo de masaje o gimnasia, Charcas 2763

NECESITO bordadora máquina, Talcahuano 423, 1o.

NUMERADOR y encuadernador, medio oficial, se necesita; Alsina 731.

NECESITO medio oficialas modistas de vestidos, Ombú 625. v7

NECESITO buenas floristas en flores artificiales; Carlos Pellegrini 664. v8

OFICIAL PELUQUERO PARA SABADO se necesita, Castro 1061. v10

OFICIAL PLOMERO HOJALATERO se necesita, Amenábar 2059, Belgrano.

OFICIAL PELUQUERO PARA SABADO necesito, Charcas 2365, dep. 2, altos.

OJO, MEDIO OFICIAL PELUQUERO para sábado necesito, Humberto I 3253

OJO! medio oficial peluquero preciso, secos, Castro Barros esq. San Juan. v10

OFICIALES sastres se precisan, Rivadavia 6913. v8

OFICIAL peluquero preciso para sábado, Gazcón 680.

OFICIAL peluquero se necesita, para sábado, pago 7 $; Canning 1355.

OFICIAL peluquero preciso por mes, Rivera Indarte 23, Flores.

OFICIAL peluquero comp. se precisa para sábado, Pedro Goyena 248.

OFICIAL peluquero para sábado precisa, Avellaneda 2259.

OFICIAL peluquero para sábado, necesito, $ 6.50; Rivadavia 7053.

OFICIAL peluquero para sábado preciso, pago 7 $, San José 1737.

OFICIAL medio sastre se precisa, Bebedero 2718, Belgrano.

OFICIAL hojalatero gasista, competente, se precisa, Sarmiento 420.

OFICIAL PELUQUERO necesito o alquilo, Anchorís 302. v9

OFICIAL PELUQUERO para sábado, se precisa, Rivadavia 7305, Flores.

OFICIAL peluquero, se necesita para sábado; Rioja 574.

OFICIAL PELUQUERO para sábado, se precisa, Rivadavia 3221.

OFICIAL PELUQUERO COMPETENTE, 70 $ secos, Castro Barros 75.

OFICIAL SASTRE SE NECESITA, Rivadavia 7206, Flores.

OFICIALES SILLETEROS Y TALLISTAS necesito, Parral 826. v8

OFICIALES muebleros se precisan; Pavón 3761.

OFICIAL peluquero se precisa para sábado, Salguero 695.

OFICIAL peluquero preciso para sábado, calle Paraguay 2644.

OFICIAL peluquero, necesito para sábado fijo de 12 a 12, 7 $ secos, Corrientes 3940.

OFICIAL peluquero, necesito para sábado o medio día, Corrientes 2265.

OFICIAL peluquero para sábado preciso, 6 $. B. de Irigoyen 657.

OFICIAL peluquero preciso para sábado 6 $. B. de Irigoyen 1492

OFICIAL y medio oficial muebleros por día; Venezuela 2720.

OFICIAL sastre planchador se necesita, B. Mitre 3264.

OFICIAL o medio oficial peluquero para sábado, se precisa, Almafuerte 666.

OFICIAL mueblero se precisa, Chile número 2425.

OFICIAL peluquero necesito para sábado, Corrientes 4011

OFICIAL y medio oficial zapatero, necesito, Córdoba 1769.

OFICIAL peluquero bueno, se necesita para sábado, 7 $, Las Heras 2408.

OFICIAL mueblero, necesito, calle Bermejo 878. v8

OFICIAL peluquero, para sábado, prefiero fijo, Cangallo 3401

OFICIAL peluquero, para sábado, 6 $ necesito; Las Heras 2091.

OFICIAL peluquero, se necesita, para sábado, Entre Ríos 1294.

OFICIAL peluquero, preciso, por mes o sábado, Avda. La Plata 2338.

OFICIAL peluquero competente, se necesita, Rivadavia 1823.

OFICIAL peluquero competente para sábado, preciso, Rivadavia 3838. v8

OJO! necesítase aprendiz peluquero bastante adel., paga bien, Bermejo 910.

OFICIAL PELUQUERO para sábado se necesita, Estados Unidos 2014.

OFICIAL peluquero se necesita para sábado; Solís 1791, 6 $ y comida.

OFICIAL peluquero necesito sábado, 6.50 y comida, P. de Julio 2032.

OFICIAL peluquero bueno para sábado, pago 6 $, Pueyrredón 810.

OFICIAL competente en acumuladores se precisa; Avenida Alvear 2099.

OFICIALES carpinteros se necesitan, Defensa 677

OFICIAL PELUQUERO para sábado de tarde necesito, Thames 1630.

OFICIAL peluquero para sábado, necesito, Entre Ríos 978.

OFICIAL medio sastre, necesito, Salta 1304

OFICIALA planchadora necesito, Deán Funes 1342, dto. 4o.

OFICIAL peluquero para sábado, preciso, cualquier hora, Corrientes 2732.

OFICIAL peluquero para sábado, se necesita, B. de Irigoyen 867.

OFICIAL peluquero competente para sábado fijo, se necesita, Santa Fe 1693

OFICIAL medio sastre y aprendiz adelantado, se precisa, Chile 344.

OFICIAL peluquero para sábado, necesito, Lavalle 1843.

OFICIAL peluquero, se precisa, para sábado, Maipú 367.

OFICIAL cobrador para baño eléctrico se necesita; Cerrito 1571, T. D. v8

OFICIAL vidriero al soplete, y señoritas necesito; Corrientes 4105.

OFICIAL peluquero preciso sábado, competente, 6 $ y comida; Sarmiento 1201

OFICIAL MEDIO PELUQUERO o aprendiz adelantado preciso, mes o sábado, ... Moreno ...

OFICIOS DIVERSOS PEDIDOS

Oficial peluquero para sábado preciso, [illegible]
Oficial peluquero necesito, para sábado [illegible] 1315.
Oficial peluquero joven español, necesito, Güemes y Alvarez. v8
Oficial peluquero para sábado, se precisa, Piedras 1115.
Oficial peluquero competente para sábado fijo, preciso, Pichincha 358
Oficial peluquero para sábado, se necesita, Lima 1861.
Oficial peluquero se necesita, Entre Ríos 1210.
Oficial o medio oficial sastre práctico, se necesita, Billinghurst 439.
Oficial peluquero por mes o para sábado fijo, se precisa, Patricios 606. v8
Oficiales ebanistas se precisan, buen sueldo, Inclán 2353. v8
Oficial peluquero preciso para sábado, Solís 1099.
Oficial peluquero preciso para sábado, Lima 1927.
Oficial carpintero para puertas se necesita, Malabia 660.
Oficiala para confeccionar bomboneras, preciso, E. Unidos 3043.
Oficial peluquero o medio oficial por mes o para sábado, Humberto 2189.
Oficiales sastres para confección se necesitan, Santa Fe 2511. v8
Oficial sastre medio se precisa, Constitución 1841.
Oficio, medio oficial peluquero preciso, 3573 Agrelo.
Oficial colchonero, hombre joven, se necesita, Cerrito 71.
Oficial medio peluquero necesito, Lima 926.
Oficial peluquero preciso y medio adelantado, San Juan 1790.
Oficial peluquero para sábado, se precisa, Pavón 3032.
Oficial medio sastre se necesita, buen sueldo, Belgrano 254.
Oficial peluquero, se necesita, para sábado, pago $ 7; Progreso 3099.
Oficial medio peluquero necesito, 55 $, cierra a las 8, Suipacha 774.
Oficiales gomeros necesito, Pueyrredón 957.
Oficial sastre a domicilio y pompier necesito, Esmeralda 906.
Oficial peluquero competente y serio se necesita, a sueldo seco, Piedras 1551.
Oficial barbero, sábado, preciso, de 12 a 12, 5 $, seco; Alte. Brown 50.
Oficial sastre para campaña, se necesita, Av. de Mayo 1440.
Oficial peluquero para sábado o medio plaza, necesito, Corrientes 4872.
Oficial medio sastre o aprendiz adelantado, se precisa, Martín García 810
Oficiales peluqueros se precisan para sábado, San Juan 2789.
Oficial peluquero se necesita, Córdoba 2345.
Oficial peluquero 1|2 plaza, necesito, o sábado seco; Garay 2499. v7
Oficial fundidor en bronce, se necesita, Río Bamba 336. v8
Oficial peluquero, se necesita, para el campo, San Juan 548. v7
Oficiales medio peluqueros necesito, buen sueldo; 9 de Julio 23, Bernal. v7
Oficiales vidrieros al soplete y muchachas, se necesitan; Malabia 202. v7
Oficial peluquero preciso, competente, por mes, México 2290. v7
Oficiales sastres medida preciso, Rivadavia 7341. v8
Oficialas fantasía para vestidos competentes, preciso, Victoria 676. v8
Oficial peluquero competente preciso, Entre Ríos 378. v7
Oficial broncero, se precisa, Zapata 127 1 cuadra Cabildo misma altura. v8
Oficial peluquero o 1|2, preciso, por mes o sábado; Cabrera 4366. v7
Oficial medio barbero, se necesita, Alvear 90, V. Ballester, F. C. C. A. v7
Oficial gomero preciso, Córdoba 2424. v7
Oficial peluquero competente necesito por mes, Carlos Calvo 2400. v7
Oficial y medio oficial peluquero se necesitan por mes, Soler 4199. v7
Oficialas y medio oficialas buenas de vestidos, se necesitan, Charcas 1753. v7
Oficial peluquero necesito para sábado, fijo; Mitre 1413, Avellaneda. v7
Oficial sastre preciso y medio oficial, Castro 1212. v7
Oficial medio sastre, pago bien, preciso, Irala 806. v8
Oficial peluquero para sábado o por mes preciso, Cabildo 2344, Belgrano.
Oficial 1|2 peluquero competente se necesita, $ 25, casa y comida, Haedo, Ferrocarril Oeste; calle Rivadavia 1926.
Oficial medio peluquero o aprendiz adelantado preciso, pago bien, Triunvirato 366.
Oficial peluquero por mes y otro para sábado fijo, preciso, A. San Martín 1220.
Oficiales zapateros para trabajar en rueda, de escarpín de criatura y niña, se necesitan, Catamarca 462.
Oficial peluquero, competente, necesito, sábado, prefiero 1|2 plaza, Estados 3736, Chacarita.
Oficialas competentes, necesita modista de vestidos, para sastre y fantasía, Suipacha 1087. v8
Oficial bombonero muy competente, y con buenas referencias se precisa; Estados Unidos 3043. v8
Oficial sastre de pieza, se precisa muy bueno para el taller, sastrería, Lavalle 1034.
Oficiales carpinteros prácticos para instalaciones, precisan, en Bernal, Frente a la estación F. C. Sud.
Oficial peluquero para sábado o un medio oficial adelantado por mes, Guatemala 4600.
Oficial electricista, competente en instalaciones de teléfonos internos, se necesita; Venezuela 2000.
Oficial peluquero para sábado, de 12 a 12 o medio oficial por mes, Sarmiento 1639.
Oficial medio peluquero por mes u oficial para sábado, pago bien, Inclán 2302 y Pichincha.
Oficial por plaza, medio oficial preciso y dos muchachos para mandados, Florida 22, sastrería.
Oficial y medio oficial sastre se necesitan, trabajo todo el año, Rivadavia 1445.
Oficial peluquero se necesita por mes o para sábado, Pavón 1643, La Mosca, Avellaneda. v7
Oficial y medio oficial peluquero, se necesita, para sábado o por mes, Talcahuano 308. v7
Oficialas y medio oficialas modistas, muy buenas, se necesitan, B. Mitre 784. v7
Oficial cortador en pieles se precisa, Esmeralda 205, inútil presentarse no siendo muy competente. v8
Ordenanza-empleado, para agencia de vapores, se necesita, presentarse con referencias y garantía de 1 a 3 p. m., Reconquista 432.
Peón para patios y limpieza de caballos, se necesita, Cabildo 4465.
Pulidor niquelador competente, se necesita, Anchorena 1168. v8
Peón práctico de carbonería, se necesita, Belgrano 2659.
Peón se necesita para farmacia, tratar Belgrano 901, de 7 a 8.
Peón práctico para tintorería preciso, Suárez 1707.
Peón para limpieza necesito, sueldo 70 pesos, Alm. Brown 1455.
Planchador competente para tintorería se necesita, Callao 270.
Peón para carbonería de 15 a 17 años, preciso, Rincón 1159.
Ponepliegos muchacho para minerva, a pedal, se necesita, B. Mitre 417
Peón se precisa para casa de comercio, Corrientes 1771.
Planchadora a máquina se necesita, tintorería U. Conort, Santa Fe 1981. v8
Peón para depósito se necesita, Sarandí 1118.
Peón que sepa manejar necesito, Nazca 345, a las 7 a. m.
Peón de farmacia que sea práctico se necesita, B. Mitre 1600.
Peón de 20 a 25 años, se precisa, Alsina 2522
Preciso oficial mueblero, Pichincha 952
Pulidor medio oficial se necesita, Paso 250.
Preciso 2 lavacopas, Rivadavia 2952
Planchadora oficiala, se necesita, Rodríguez Peña 554.
Planchadora medio oficiala, se necesita; Paraná 49.
Ponepliego máquina imprimir, se necesita; Rivadavia 1265. v8
Peletera oficiala forradora, se necesita, Paraguay 1321.
Planchadora buena oficiala necesito, Viamonte 446.
Preparadoras y medio preparadoras para sombreros prec., Esmeralda 236.
Planchadora se necesita, Venezuela 270.
Peón limpiador de cloacas, se precisa, B. Mitre 2245.
Planchadora para camisas y cuellos, se precisa, Talcahuano 892
Preciso oficial carpintero muy competente para instalaciones, Defensa 555
Puntilleras se precisan; a Florida 578. v9
Planchadora buena que sepa lavar, se precisa, a Florida 578. v9
Planchadora oficiala se necesita, [illegible]
Ponepliegos para minerva se necesita [illegible]

Preparadora de sombreros y aprendiza, se necesita, Entre Ríos 231.
Planchadora medio oficiala adelantada necesito, Bolívar 838.
Peón se precisa para todo servicio necesito, Soler 3648.
Planchadores sastres para tintorería se necesitan; Santa Fe 2802.
Planchadora para tintorería se necesita, Santa Fe 2802.
Peón práctico se necesita encerados de pisos; Pasco 65, Dto. 11.
Pintor medio oficial de liso se precisa; Florida 259. v8
Pintores de automóviles medio y oficiales, se precisan, Pavón 1468.
Peón práctico para limpieza de cloacas se necesita, Paraguay 2901. v8
Ponepliegos a la minerva se precisa, Chile 424.
Planchadora aprendiza adelantada se precisa, Pueyrredón 1119.
Planchadora de camisas y calzoncillos con muestra, preciso, C. Pellegrini 282.
Pantaloneras para confección se necesitan, Santa Fe 2501. v8
Peón joven, práctico para un carrito de tintorería, se necesita, Santa Fe 2522.
Peón se precisa, caballerizo, México 701.
Planchadora buena oficiala, $ 2.50 por día, n. y usado, Moreno 1159, fondo v8
Peones para corralón de carbón y leña preciso; C. Pellegrini 1025.
Planchadora aprendiza repartidora se necesita; Suipacha 994.
Pintor de liso, competente, necesito, con ropa, Santa Fe 1701.
Peón encerador se necesita, Catamarca 231.
Preparadoras y medio preparadoras de sombr., necesito, Suipacha 714. v8
Preparadoras y aprendizas de sombreros se necesitan, Cangallo 1085.
Preparadoras de sombreros necesito, Cangallo 1558. v7
Planchadora, se necesita aprendiza adelantada o 1|2 oficiala, Charcas 2354 v7
Portero para consultorio, se necesita, tratar de 10 a 12, Rivadavia 2746. v7
Preparadoras medio oficialas sombreros señora, necesito, Pellegrini 976. v8
Polleristas oficialas y medio oficialas, preciso, Victoria 676. v8
Peón para patio, joven, necesito, con recomend., Juncal 1008. v7
Planchadoras oficialas buenas y aprendizas, necesito, Charcas 1063. v7
Planchadora medio oficiala preciso, Corrientes 1284. v7
Preparadoras buenas de sombreros, se precisan; Charcas 1501. v7
Planchadoras, preciso oficialas, 1|2 y aprendizas, B. Irigoyen 371. v7
Planchadoras oficialas y aprendizas se precisan, Triunvirato 4785, Villa Urquiza.
Personas prácticas en la limpieza de motores eléctricos, se necesitan, ocurrir Tacuarí 522.
Pintor de carros, hierro esmalte, se necesita, Maipú 345, de 7 a 8 a. m.
Peón de patio y ayudante de cocina se necesita; inútil presentarse sin buenas referencias, B. Mitre 2384.
Peones y llenadores prácticos precisa fábrica agua gaseosa, Rivadavia 7627. v8
Pantaloneras para confección fina, con muestra se precisan; Bmé. Mitre 1348. v8
Pintor de automóviles medio oficial y aprendiz adelantado, preciso, Coronel Díaz 2150.
Planchadora oficiala de ropa señora y vestidos, competente, necesito, Pueyrredón 570. v9
Planchadoras aprendizas, se paga buen sueldo se necesitan, Arenales número 3140. v8
Peón hombre formal, con buenas recomendaciones, se necesita, Cangallo 581, presentarse de 9 a 10 a. m.
Preparadoras de sombreros se necesitan, trabajo todo el año, La Orquídea, Carlos Pellegrini 450. v8
Peones que hayan trabajado en el ramo electricidad, se precisan; ofertas con detalles a casilla de correo 1408. v8
Planchadoras oficialas, medio y aprendizas, se necesitan; Montevideo 224.
Peón joven, para reparto de vinos, se necesita, calle Ferrari 260, preferible viva por Villa Crespo. v8
Persona que sepa tejer, se necesita, Av. de Mayo 1430, 1er. piso, izquierda, tratar de 9 a 12 y de 4 a 6.
Pintores empapeladores, recomendados, con tabla, Cangallo 371, $ 3.30 por día.
Pantaloneras de confección se necesitan, presentarse con muestra de 2 a 5 p. m. Victoria 1326. v8
Preparadoras de sombreros muy buenas y aprendizas, necesito; Esmeralda 945. v8
Peón práctico de farmacia se necesita; prefiere portugués, San Juan número 3002. v7
Preparadoras y medio preparadoras para sombreros, se necesitan, sueldo y comida al mediodía, Callao 737. v7
Peones quinteros preciso, sueldo 40 $ y comida, "La Nena", Muñiz, F. C. P., a 2 cuadras estación F. Nájera. v8
Peoncito para escritorio, se necesita, sueldo 40 $, por carta solamente a H. D., Poste Restante C. Central. v7
Peón de farmacia práctico, con recomendaciones, se necesita, Santa Fe 2600. v7
Plumaceras oficialas y medio oficialas se necesitan, prácticas, Esmeralda 345. v7
Peoncito para farmacia, para el campo, se necesita. Dirigirse Sr. Toggini. Hotel Galileo, Perú y Alsina, de 7 a 8 a. m. y de 12 a 1 1|2 p. m. v8
Planchadora y lavandera se necesita, para trabajar un día a la semana. Ocurrir a calle Cabello 3791, departamento N., después de las 5 p. m.
Peones prácticos en fábrica de ladrillos, peones quinteros para limpieza de montes se necesitan, para Río Carabelas, Triunvirato 701.
Peones necesito 4 que sean fuertes para trabajar en carbonera 50 $, casa y comida, y un práctico para quemar leña, para carbón, 80 $, casa y comida, Hidalgo 330.
Recortadoras de festón muy prácticas preciso, B. Mitre 2220.
Retocador de negativos, por pieza se necesita, Paseo de Julio 444. v9
Remachador armador, se necesita, México 3767.
Recortadora de festón práctica, se precisa, Ayacucho 435. v7
Recortadoras de festones a máquina, trabajo todo el año, Ayacucho 437 v8
Repartidor de papas se precisa con certificados, 40 $ y comida de 6 a 7 a. m., Lavalle 3901
Retocadores de bromuros oficiales y medio oficiales, necesito, Bello, Independencia 2985. v8
Se necesita un lavacopas de café, Corrientes 142.
Se necesita oficial peluquero para sábado, Monroe 2015
Se necesita un oficial carpintero de carros, Monroe 2325
Se precisa medio oficial sastre adelantado, A. Brown 1193, Boca. v8
Se precisan buenas vendedoras para vestidos y sombreros, Paraná 960.
Se precisan preparadoras de sombreros, Paraná 960.
Se precisan oficialas modistas de vestidos, Paraná 960.
Se precisan aprendizas de 14 a 15 años; Lavalle 3924.
Se precisa medio oficial carpintero o mueblero, Pasco 577 v8
Se necesita un pastelero, Rojas 756, Caballito.
Se precisan 8 carpinteros galponistas, Baudrix 446, Avellaneda
Se precisan aprendizas para chalecos finos; se paga, Uriarte 1454.
Sastre medio oficial, se necesita; Libertad 364. v8
Se necesita muchacho lavaplatos y patios, Cangallo 1019.
Se precisa muchacho de almacén, para todo trabajo, C. Pellegrini 700.
Se necesita lustrador de botines, 25 de Mayo 289.
Se precisa un oficial carpintero competente, Güemes 4649
Se necesita planchadora oficiala y medio oficiala, Junín 1276.
Se necesita dependiente de almacén para repartir en triciclo, Callao 329.
Se precisa oficial práctico en fábrica de masas, Castro Barros 755.
Se necesitan buenas oficialas modistas, Maison Escure, Paraná 471. v9
Señoritas que quieran dedicarse al teatro, necesito, Paraná 157. v8
Se precisa mozo algo práctico para despacho de bebidas, Moreno 2824.
Se necesita muchacho práctico para ferretería, Caseros 2674.
Se precisa un limpiador competente para tintorería, B. Mitre 2574.
Se necesita oficial ajustador mecánico y medio oficial tornero, Leiva 4029.
Se necesita oficial peluquero para sábado, Victoria 2500.
Se precisa aprendiza adelantada de vestidos, Corrientes 1160
Se precisa muchacho para mandados y limpieza de negocio, Belgrano 2959.
Se necesitan preparadoras de sombreros, B. Irigoyen 258
Señoritas para envasar perfumes se necesitan, México 3038.
Sastre oficial y medio o costurera, [illegible], necesito, Carril 887
Se necesita [illegible]

Señorita costurera, se necesita, para tintorería; Talcahuano 411.
Se precisa muchacho para mandados, de tintorería; Salta 121.
Se precisa medio oficial albañil, Maipú 701
Se necesita lavacopas, Corrientes 708.
Sastre para señora y pollerista necesito; Ayacucho 434. v7
Se necesita peón para pastelería, sueldo 30 $, Cabildo 1274. v7
Se necesita una buena forradora para peletería, Corrientes 1040. v7
Se necesita una vendedora práctica para peletería, Corrientes 1040. v7
Se necesita una medio oficiala para peletería, Corrientes 1040. v7
Se necesitan costureras de confección en general, Reconquista 645. v7
Se precisa medio oficial colchonero, Independencia 1631. v7
Se precisa carpintero para mesas y lustrador, Jujuy 1371. v7
Se necesitan costureras para sastre confección, Ombú 65. v7
Se necesita un muchacho para lechería, Santa Fe 1894. v7
Se necesita 1|2 oficial tipógrafo que entienda algo de minerva, recomendado, Santa Fe 4900.
Se necesita dependiente práctico en ropería y zapatería, tratar Pedro Mendoza 1099.
Se necesitan medio oficiala y aprendiza adelantada sastre de señora, Belgrano 2253, dept. 3.
Se necesitan pintores para camas de hierro, y un oficial niquelador, Ituzaingó 1151.
Se necesitan buenas bordadoras para monogramas, pago bien, Victoria 1265, 1o. izquierda.
Se necesitan 2 oficiales sastres y muchacho para mandados, de 12 a 14 años, B. Mitre 2655.
Señorita que escriba a máquina, precisase, para papelería, Bartolomé Mitre 724.
Se necesitan medio oficialas y aprendizas batoneras, Catamarca 919, pago bien.
Se necesitan preparadoras de sombreros, trabajo todo el año, Esmeralda 580. v7
Señorita que sepa implantar y teñir cabello, se necesita, Sarmiento 821 1o. piso. v7
Se necesita muy buena oficiala de ropa blanca, de señora, que sepa trabajar muy bien. Ombú 539. v7
Se necesita un aserrador, que entienda tupí y que sepa afilar y soldar sierras, Mármol 763. v7
Se precisan muchacha y aprendiz adelantado para sastre de hombre, Almagro 549. v7
Se necesitan aprendizas, 10 $ por mes, los primeros 2 meses, fábrica de cigarrillos, Santa Fe 1827. v7
Se precisa muchacho, 14 a 15 años, para despacho de panadería; Cangallo 970. v7
Señorita para empleo de 8.30 a 11.30 y de 1.30 a 6 p. m., en escribanía, con buena letra y dactilógrafa, se necesita, dirigirse casilla correo 1076. v7
Tapicero oficial competente para automóviles necesitamos; Solís 1689.
Tipógrafos medios oficiales se precisan, Bmé. Mitre 1325. v9
Tipógrafo medio oficial necesito, Corrientes 2923. v7
Tejedoras para fábrica de medias, preciso, Bella Vista 1801 y 1831. v7
Tornero medio oficial en bronce o de banco, preciso, Salom 470, es inútil presentarse si no es competente.
Talabarteros oficiales y medio oficiales costureros a mano, se precisan, E. Unidos 3359. v9
Torneros en bronce competentes, se necesitan, Doblas 447|53, pagamos buen jornal. v8
Vainilladoras festoneadoras y recortadoras máq. Singer, B. Mitre 2230.
Vidriero oficial competente para trabajos al soplete, se necesita, buen sueldo, Libertad 163.
Vendedora práctica, con buenas referencias, para casa de modas; Esmeralda 845. v7
Zapateros desformadores necesito, Venezuela 3227.
Zapatero oficial para compostura y salón se necesita, Brown 1175, Boca.
Zapatero oficial para nuevo y composturas, preciso, Chacabuco 882.
Zapatero oficial y medio oficial varón, clavado, necesito, Serrano 1316. v8
Zapateros de black para niña, precisamos, Salta 991. v8
Zapateros escarpinistas P. blanco preciso, Quito 4200.
Zap. sueleros y desformadores de Luis XV, precisamos, Pueyrredón 940. v8
Zapateros de señora y niña, preciso, adentro y afuera, Constitución 3201.
Zapateros se necesitan, señora, niña y criatura, Independencia 3900. v8
Zapateros oficiales varón y señora, clavado, preciso, Uruguay 158.
Zapatero oficial en compostura preciso, Hornos 77.
Zapatero de nuevo y composturas, bueno, necesito, Sgo. del Estero 1755.
Zapateros preciso armadores de fino, pago bien, Carlos Calvo 4233.
Zapateros señora, clavado, taco postizo necesito; Lavalleja 854.
Zapateros desformadores Luis XV se necesitan, Lavalleja 854.
Zapateros plantilleros y cambrilloneros preciso, Uruguay 158.
Zapateros: muchacho pastelero poner viras a mano, preciso, Uruguay 158.
Zapateros armar y clavar, hombre, varón, preciso, Garay 2869 v8
Zapatero competente necesito, Florida 709.
Zapateros, armadores de varón y hombre, clavado, preciso, Perú 1735. v7
Zapatero se precisa, Venezuela 378. v7
Zapatero medio oficial adelantado y composturero, Evaristo Uriburu 1485. v8
Zapatero armador y suelero de Luis XV se precisa, Yapeyú 341. v7
Zapateros armadores 10 Luis XV preciso; Av. La Plata 1958. v7
Zapateros: oficiales niña y criatura, clavado, se precisan, Sarandí 1290. v7
Zapatero oficial, se paga buen sueldo, se precisa, Cabildo 1150. v7
Zapateros escarpinistas se precisan, Jujuy 860. v7
Zapateros armadores hombre, fino, preciso, pago muy bien, Urquiza 568. v7
Zapateros, muchacho para dar tinta a la lisa y otro que sepa colocar clavitos a los tacos, se precisan, Pichincha 1550.
Zapateros: necesito medio oficial y muchacho para lavar, Belgrano 1571.
Zapateros, armadores, sueleros, desformadores L. XV se necesitan, Triunvirato 281. v8
Zapatero armador que sepa plantillar, a 2 pesos el par, se precisa, Liniers 370.
Zapateros de hombre y varón, clavado, se precisan, se paga bien, Av. La Plata 920. v8
Zapateros escarpinistas para hombre y señora, se necesitan, Rivadavia número 2458. v8
Zapatero se precisa para clavado de hombre, varón y señora, pago bien, Rivadavia 7791. v8
Zapateros oficiales preciso, para cualquier clase de calzado clavado y pago muy bien, Samuel Abramelo, Gurruchaga 893 y Camargo 800. v12

OFICIOS DIVERSOS OFRECIDOS

Ajustador mecánico con buenos certificados ofrécese; Gral. Hornos 153. v7
Albañil práctico se ofrece, ciudad o campo, Escribir: Cabildo 2217, A. G. v7
Afilador de sierras muy competente, y mecánico, se ofrece, ciudad o campo, D. M., Humberto I 937. v7
Albañil oficial se ofrece, sin pretensiones, competente en cualquier trabajo, Constitución 2262, dep. 4, C. Negri. v7
Albañil oficial se ofrece, sabe de blanqueo y colocar mosaicos, F. Peña, Almafuerte 340, Avellaneda.
Cobrador competente se ofrece, Alsina 730, dep. 30, 4o. piso
Carpintero, oficial competente, con herramientas, ofrécese, Azcuénaga 353. v8
Carrero repartidor se ofrece, Montevideo 1062.
Cobrador con garantía ofrécese; dirigirse A. B. N., poste restante central.
Carpintero con herramientas se ofrece, R. Salvador, Martínez Castro 1177. v8
Carpintero ofrécese, mensual o taller inst. y muebles macizos, entiende lustrador, carta M. Peñas, Bolívar 867. v7
Caballerizo práctico, se ofrece, para cochería fúnebre o particular, sabiendo bien su obligación, Chiclana 3281.
Cortador sastre, práctico, se ofrece, ciudad o campaña; Gualeguaychú No. 4370, C. S.
Camisero técnico con certificados, se ofrece para medida o dirección de fábrica, Saverio Frega; Inclán 3359. v8
Cobrador actualmente de una institución, práctico en judiciales, con garantía a satisfacción, se ofrece, Rivadavia 1551 Por carta L. J. v8
Comisiones y encargos para campaña, Corretajes y tedurías por hora para la capital. Escribir C. Calvo 550. Rgues. v21
Curtidores de suelas, arreglo suelas manchadas o deterioradas en cualquier estado que estén, dándoles el rendimiento que se desee. Consultas gratis, dirigirse a Técnico, casilla correo 1770. v7
Dependiente de [illegible] se ofrece, con certificados [illegible]

Dependiente de almacén se ofrece, carta a V. P., Reconquista 582. v7
Dependiente práctico en sombrerería se ofrece, F. I.; Bulnes 646, depto. D.
Dependiente de panadería, práctico y con buenos informes se ofrece; Paraguay 566.
Empleado de tienda práctico, ofrécese, Cerrito 344.
Empleado con buena letra, práctico en cálculos ofrécese, Pasco 630.
Electricista oficial competente ofrécese, 2.50 diarios; Ombú 658. v7
Estudiante 4o. año Nacional, desea emplearse por la tarde; dirigirse a C. M.; Corrientes 2582, depto. 8 v7
Empleado se ofrece práctico facturas, escrit. y máq. escribir, b. referencias, Chile 1201. v7
Enfermera joven se ofrece, para casa particular, con buenos informes; Cangallo 329, E. Ruiz. v8
Ex-encargado La Superiora provisión Hisp. Británico, ofrécese, J. Pol; Entre Ríos 1866. v8
Electricista mecánico, se ofrece para establecimiento industrial, práctico en toda clase de aparatos electromecánicos, y especialista en motores y ascensores; por carta a R. Godoy; Cochabamba 3261. v8
Foguista se ofrece, competente, Dirigirse por carta a Alejandro, Rioja 1724. v7
Fraguador mecánico competente, se ofrece, Anchorena 742. v8
Fotógrafos: retoco Bros. 50x60, $ 5, Alvarez 1189. v7m.
Fotógrafo grabador competente, se ofrece, por carta a E. E. Amenábar 1718. (Belgrano). v7
Horticultor paisajista se ofrece, por carta a Luis Ivaldi, para J. F., Montes de Oca 1844. v11
Hombre joven, habla y escribe francés, castellano, desea empleo, sin pretens., ciudad o campo. Suipacha 935. v7
Hombre de 32 años, práctico en comercio, y con garantías se ofrece de correo, vendedor o escritorio, Rivadavia No. 1645. v7
Hombre serio, competente y con buenas referencias, desea emplearse como encargado de restaurant, confitería, bar o casa de vinos, A. U., Alvarez 2188. v7
Hombre se ofrece, para trabajar 2 o 7 horas por día, a lavar coche o auto, en casa particular, por carta J. Pérez, México 1928.
Hombre español se ofrece para campo, muy práctico, buenos certificados, entiende de carpintero y tiene herramientas, Pasco 1371.
Hombre 32 años, serio, hábil, se ofrece para casa negocio o cuidar escritorios, peón, ordenanza u otros a más es albañil, recomendaciones 7 años y cédula; García Martí; Belgrano 919.
Hombre vasco-navarro de 28 años se ofrece como peón de casa de comercio, ha practicado 7 años en almacén por menor, tiene cédula de identidad y certificados, con retiro o sin. Por carta Universidad 1269, Boas, S. Alvaro. v7
Hombre formal se ofrece como entregador o repartidor y corredor para casa seria, conoce el trabajo de despachar carros de las estaciones de ferrocarriles y maneja carro muy bien, de 1, 2 y 3 caballos, tiene libreta de carrero, por carta a Rafael Oller, San Nicolás 4244. v9
Joven para escritorio, de 17 años se ofrece; Pasaje Eguía 1047.
Jardinero competente, con certificado, italiano, solo, se ofrece, B. Mitre 3130.
Joven de 15 años, se ofrece, escritorio o casa comercio, Cochabamba 1932. v8
Joven de 17 años, se ofrece para casa de comercio, Balcarce 1253, dep. 5, tratar 1 a 1.30.
Joven casado, vasco, buena presencia, posee el francés, se ofrece, para trabajo decente; Bouchardo 484.
Joven argentino de 17 años se ofrece para casa de negocio, sin pretensiones; ocurrir Humberto I 958.
Joven japonés desea emplearse en casa de negocio; por carta; Hernandarias 1687, p. 29.
Joven serio, práctico trabajo escritorio, auxiliar de teneduría de libros, se ofrece, dirigirse por carta a L. M. P., Av. Mayo 1357
Joven japonés, se ofrece, para aprender de zapatero, muy honrado; por carta, Magallanes 1480. v8
Joven serio, español, se ofrece, con buenos certificados y garantías comerciales. Por carta A. S., Cochabamba 940.
Joven de 16 años, dactilógrafo, práctico en trabajos de escritorio, referencias óptimas, ofrécese, Sarmiento 2629.
Joven de 16 años, ha estudiado hasta 2o. año, se ofrece para escritorio o comercio; Libertad 1073.
Japonés jardinero, profecional en toda clase de árboles, se ofrece, calle Perú 566. v9
Jardinero quintero italiano con familia se ofrece para casa quinta o estancia Carrasco 1071, Floresta. v9
Jardinero, quintero joven, soltero, bien recomendado, prefiere ciudad o pueblo cercano, Rivadavia 7102, U. T. 2160, Fl. v7
Jardinero casado se ofrece bien entendido en todo el arte, informes y certificados óptimos, Olavarría 1283. v8
Jardinero quintero, bien recomendado, se ofrece, Alsina 676, U. T. 3043, Avenida. v8
Joven formal, extranjero, desea empleo de encargado u otro puesto de confianza, por carta P. K., 25 de Mayo 447. v8
Joven se ofrece para practicar en escritorio, sabiendo teneduría y cálculos; S. G., Santander 454. v7
Joven, se ofrece para trabajar por la tarde en escritorio o abogado, Libertad 466. v7
Jardinero quintero, competente, con buena recomendación, italiano; Gavilán 1243, se ofrece. v8
Jardinero alemán soltero se ofrece para invernáculos, floricultura y arboricultura, es medio florista, va al campo o negocio, M. L., San Martín 1165 v7
Jardinero quintero italiano, joven soltero, bien recomendado, se ofrece, prefiere ciudad o pueblo cercano, Sud América 225, U. T. 503, Flores. v7
Jardinero horticultor italiano ofrécese poca familia, casera y aves, para casa seria, buenas referencias, A. M., Temperley, c. Avellaneda 900. v8
Joven de 20 años, se ofrece, para casa de comercio o escritorio, sabe escribir a máquina, buenas referencias y sin pretensiones, por carta a V. H. M., Moreno 1423.
Joven español, educado y formal, con buena letra, maneja bicicleta, se ofrece para casa de negocio o familia distinguida, ciudad o campaña, informes J. F.; Rivadavia 1073.
Joven español de 24 años, honrado y trabajador, se ofrece para empaque de bazar o juguetería práctico, posee certificados de su conducta, dirigirse por carta a Angel Cervera, post restante. v9
Jovencito de 15 años, escribe bien a máquina, [illegible] cobranzas y otros quehaceres de [illegible] se ofrece para [illegible] trial, San Carlos [illegible] Espadea.
Joven de 16 años [illegible] patado y activo, que escribe a máquina, buena presencia y recomendaciones, [illegible] emplearse [illegible] pretensiones, Estados Unidos 1202, U. T. 1811, Buen Orden
Joven estudiante de comercio, se ofrece para cualquier trabajo de oficina, dactilógrafo, tened. de libros, etc., con o sin máquina, referencias y garantías, escrib. Pozos [illegible], A. B. v8
Mozo joven para café, restaurant o lechería se ofrece, Sarmiento 1472. v8
Muchacho se ofrece para cualquier negoc., de 15 a 16 años, Alsina 1818, p. 17.
Muchacho de [illegible] años, ofrécese para zapatería [illegible], B. Mitre 1554.
Mozo para [illegible] dor muy práctico se ofrece, Córdoba [illegible]
Muchacho se ofrece para aprendiz mecánico, Rivadavia 1955.
Muchacho de [illegible] años, para negocio, se ofrece, Alsina [illegible]
Muchacho 15 años, ofrécese, escritorio o casa comercio E. Unidos 972. v7
Maquinista de [illegible] illadoras se ofrece, como ajustador [illegible] ciudad o campo, Cochabamba 3437.
Muchacho para [illegible] de almacén, sabe manejar [illegible] se ofrece, San José 1858
Muchacho para aprender el oficio peluquero, se ofrece, Monte Egmont número 3381, Flores
Mozos se ofrecen dos para café o lechería uno y otro para hotel o café mayor, Paraguay 1481, pieza [illegible]
Mozo japonés se ofrece para café o restaurant, con recomendaciones. Por carta Ituzaingó 752 v9
Muchacho de [illegible] años se ofrece, casa de familia o negocio, San Eduardo número 4262. v8
Muchacho de 18 años, se ofrece, para el cuidado de [illegible] o acompañar señor; Santa Fe 2811, [illegible] v7
Maquinista diplomado ajustador mecánico, se ofrece va afuera; Leopoldo S. Peña 840.
Maquinista se ofrece, para ir a cualquier parte, práctico en montajes de motores a vapor, calderas multibulares, etc. y en electricidad, A. D. S., Rivadavia 1110.
Matrimonio se ofrece como encargado de estancia, chacra o quinta, competentes y hábiles en hacer facturas, cría de cerdos y aves, injertos y todo lo concerniente al puesto de referencia, buenos informes, Progreso 2351 v8
Oficial sastre competente se ofrece, V. M., Chacabuco 1233
Oficial peluquero se ofrece para fijo o sábado; Corrientes 1365, pieza 29.
Oficial peluquero, se ofrece, sábado, E. Unidos 854
Oficial peluquero se ofrece para el campo, es joven y competente; dirigirse Cangallo 860, Hotel Universo.
Oficial peluquero competente se ofrece, o para el sábado, o por mes, [illegible] Humberto I 1476.
Peón, jardinero, quintero, [illegible] es muy trabajador [illegible] por carta, Magallanes [illegible]

Pintor oficial se ofrece, sabe de albañil, Venezuela 486.
Planchadora competente, señora formal se ofrece, Piedras 867.
Pintor oficial se ofrece, sabe de albañil, Gallo 1080, pieza 6.
Peón se ofrece para cualquier trabajo, Talcahuano 1287.
Peón de quinta, recomendado, se ofrece, Alsina 676, U. T. 3043, Av. v8
Planchadora, se ofrece por día, Sarmiento 2728. v7
Peón o sereno, se ofrece competente, con recomendación y garantía, Atuel 622, Parque Patricios. v7
Peón fuerte, con cédula de identidad y recomendación comercial, se ofrece, para cualquier trabajo, sabe manejar chata, Montevideo 224. v8
Quintero solo, se ofrece, con referencias; México 337.
Quesero, cremero, tambero, vasco se ofrece, Mariano Acosta 296
Relojero oficial competente, se ofrece, calle Vélez Sársfield 87, Eduardo. v8
Se ofrece muchacho para escritorio o cadete, Chile 804, p. 18.
Se ofrece planchadora y lavandera p. hotel o casa de pensión, R. Bamba 1224
Se ofrece un chico de 11 años, para mandados; Carlos Calvo 1261
Se ofrece electricista aprendiz adelantado; Garay 674, pieza 12.
Se ofrecen 3 hombres para tamberos, Rivadavia 3199. v8
Señora se ofrece, sabe coser a máquina y a mano, dirigir taller o análogos trabajo, sin pretensiones, Loria 63.
Señorita para trabajos de escritorio y máquina, se ofrece, por carta a R. Peña 1718, C. A. v8
Se ofrecen dos muchachos para almacén, van al campo, Defensa 850, Antonio.
Se ofrece carnicero, formal, para ciudad o campaña, dirigirse por carta, S. Maisone, Carlos Calvo 1392.
Señorita se ofrece para atender negocio, sucursal de pan o tintorería, Pozos 758. v8
Se ofrece cantador de jotas para rondallas, orquestas y bandas, Tupungato 3146. v8
Se ofrece mecánico competente en automóviles Ford y demás marcas, Córdoba 752, A. B. v7
Se ofrecen dos jóvenes de 16 y 17 años, para escritorio, sabiendo francés a V. L. R.; Charcas 1256. v7
Se ofrece hombre con hijo de 15 años y chica de 12, para el campo, Santander 1945. v7
Se ofrece oficial peluquero para ayudar en las horas de apuro de todos los días de la semana menos los sábados, por carta, M. Puppo, Costa Rica 4123.
Señorita práctica en trabajos de escritorio, máquina de escribir, se ofrece para medio día de mañana, Loria 62, D. J. M.
Señorita seria, se ofrece, para cadete vendedora o ayudante de consultorio dental, buena garantía y referencias, D. V., Laprida 1150.
Se ofrece herrero mecánico práctico en cualq. trabajo, buenos informes; la señora buena cocinera, para estabi. Independencia 348. v18
Señor formal, con 15 años de práctica y con caución a satisfacción ofrécese como cobrador de casa importante. Dirigirse por correo Víctor N. M., Piedras 172.
Secretario mayordomo se ofrece sin pretensiones, teniendo conocimientos de contabilidad y de trabajos prácticos en la industria ganadera, sabe escribir a máquina, para más datos, dirigirse por carta a E. Elizalde, Tucumán 1544, dep. 1.
Se ofrece capataz con su escuadrilla, para terraplenes, zanjas, bañados y todo lo concerniente al ramo, tanto en el campo como en las islas o vías férreas, en cualquier punto que sea; tratar Nazca 3685, V. Devoto. v8
Se ofrece muchacho de 16 años para escritorio, ha cursado el 3er. año de estudios en la Escuela de Comercio, sabe escribir un poco a máquina; dirigirse por carta o personalmente, a Olavarría 83, Boca. v9
Tornero y ajustador mecánico, con buenos certificados, se ofrece, sin pretensiones, E. C., Estomba 2372. v8
Vidrierista se ofrece para mañana, tarde o noche; M. A., Malabia 1645. v9
Vidrierista competente, habiendo desempeñado durante cuatro años este puesto en importante casa de la capital, se ofrece para la ciudad o capitales del interior, posee certificados e informes a satisfacción, por carta a H. T., Rivadavia 1479. v7
Zapatero se ofrece para nuevo y composturas, para ciudad o campaña; Belgrano 3641. v7

SERVICIO DOMESTICO PEDIDO

Ama de leche se precisa, para criar en su casa, Andes 388.
Ama se necesita para familia inglesa, buen sueldo; Ayacucho 580.
Ama, buen sueldo, y sirvienta, se necesitan, Mitre 489, Avellaneda.
Buenas lavanderas de ropa blanca, fina, se necesitan, Uspallata 956. v7
Cocinera que lave ropa chica con cama, necesito, Cabildo 1518. v8
Cocinera y sirvienta se necesita, Cabildo 1295.
Cocinera y otros quehaceres se necesita, se paga tranvía, Mendoza 3146.
Cocinera argentina, se necesita, General Paz 982, Belgrano. v8
Cocinera se necesita corta familia, cocina sencilla, Valentín Gómez 3245.
Cocinera y otros quehaceres, se necesita, Cangallo 1881.
Chico o chica de 12 a 14 años, se necesita; Rivadavia 2544. v8
Cocinera para cocina sencilla necesitase; Ayacucho 1246.
Cocinera o cocinero sencillo, preciso, para hotelito, Cerrito 244.
Cocinera italiana se precisa, tratar Sarmiento 412, de 1 a 4 p. m.
Chica 10 a 14 años, pequeños quehaceres se necesita; Cangallo 1980, depto. 3.
Cocinera y sirvienta con cama se necesita, Araoz 2388.
Chica necesito pequeños quehaceres, Perú 731, dep. F.
Cocinera joven, necesito, Tucumán 2009 de 8 a 10.
Cocinera bien recomendada, con cama, se necesita, Bolívar 525, Flores.
Cocinera, se precisa, sencilla, corta familia, sueldo 40 $, 11 de Septiembre 1184
Cocinera se precisa, tratar Paraguay 3050. v8
Cocinera con cama se precisa, Thames 2445.
Chica para mandados se necesita, 24 de Noviembre 1625.
Cocinera y mucama jóvenes, se necesitan, Río Bamba 1058
Cocinera para casa de pensión, se precisa, B. de Irigoyen 1475. v8
Cocinera, recomendada, se necesita, Montevideo 950.
Cocinera sencilla preciso; Carlos Pellegrini 1426. v8
Cocinera y mucama se necesita, sueldo 40 $, Pueyrredón 842
Cocinera se necesita, recomendada y con cama, Zabala 2443, Belgrano.
Cocinera se necesita, calle Corrientes 1202, 2do. piso.
Cocinera joven, con cama, corta familia, preciso, Billinghurst 1653
Chica para matrimonio extranjero, necesito, poco trabajo, Alsina 1458 dep. 2.
Cocinera se necesita, Ecuador 1379.
Chica de 10 a 12 años se precisa, sueldo 12 $, Independencia 2692
Cocinera recomendada se precisa, para corta familia, Vidt 1958
Cocinera se precisa, Larrea 978.
Cocinero con carnet de policía, para familia, preciso, Alsina 676
Cocinera joven, con cama, necesítase recomendada, sueldo 45 $, Larrea 1042.
Cocinera que sepa su obligación, recomendada se necesita, Malabia 2698.
Cocinera se necesita para casa de pensión, con cama, Cerrito [illegible]
Cocinera práctica para casa de pensión, se necesita, B. Mitre 1723.
Cocinera formal, con cama, se necesita, tratar de 7 a 10, Av. Quintana 439.
Cocinera se necesita, sueldo 40 $, Esmeralda 821. v8
Cocinera y mucama madre e hija se precisan, Juncal 2110, Dto. 25, 9 a 12.
Chica de 12 a 14 años, necesito, E. Ríos 1731
Cocinera se precisa, Azcuénaga No. 1045.
Chicos para limpieza y mandados, se precisan, Suipacha 714. v8
Cocinera se necesita, Freyre 1668, extranjera y recomendada v8
Cocinera para corta familia se necesita, Victoria 964, 1er. piso.
Chica de 12 a 15 años, se precisa para ayudar, Ramón L. Falcón 2719.
Cocinera necesito con recomendación, 40 $, Cabildo 420 v7
Cocinera y otros quehaceres, se necesita, Charcas 3670, después de las 9. v7
Cocinera y mucama para matrimonio solo se necesitan, Sucre 2245. v7
Cocinera con cama se precisa, Vidt 2062. v7
Cocinera y otros quehaceres, con retiro, se precisa, Pichincha 1175. v7
Chica preciso, de 10 a 12 años, sin sueldo, para señorita sola, Paso 469. v8
Cocinera y otros quehaceres, joven, se precisa, hay mucama, Berutti 3858. v7
Cocinera y otros trabajos, para corta familia, se necesita, Colombres 524. v7
Chica de 12 a 14 años se necesita, matrimonio solo, Maza 1310. v8
Chica de 14 años, familia alemana, Giribone 848, 1|2 cuadra de F. Lacroze. v8

Cocinera joven con cama, preciso, Teodoro García 2693, (antes Esteco). v7
Cocinera para matrimonio, necesito; Fray Cayetano 654, Flores. v8
Cocinera y mucama, juntas o separadas, saben bien su obligación, Berutti 3450. v7
Cocinera extranjera, con cama, se necesita, Arenales 3443. v7
Cocinera práctica se necesita, calle Canning 1241. v7
Cocinera y otros quehaceres, se precisa, Billinghurst 1158. v7
Chica de 10 años, se necesita, Billinghurst 1285, de 8 a 12 m. v7
Cocinera con cama, recomendada, se necesita, Cabrera 3268. v7
Chica huérfana para niñera quiero dada, la tendrá bien, Congreso 1617, Belg. v7
Cocinera y algunos otros quehaceres, sueldo 45 pesos y muchacha con cama se necesitan, sueldo 30 $. Rivadavia 5227
Cocinera para familia chica se necesita, se paga buen sueldo, Tucumán 130, Depto. 8.
Cocina sencilla y otros quehaceres se necesita para dos personas, mujer formal, Viamonte 2019.
Cocinera que entiende bien de cocina, o mucama, tiene buenas recomendaciones, Pavón 2209. v8
Cocinera que sepa su obligación con recomendación, se necesita, Arenales 1441.
Cocinera para el campo se necesita, que sepa cocinar bien, sueldo 50 a 60 pesos, tratar Callao 569, 5o. piso. v8
Cocinera competente, con buenas recomendaciones y con cama, se necesita, Juncal 989. v8
Chica de 10 a 12 años, pequeños quehaceres matrimonio solo, hay sirvienta, se precisa, Alsina 2486.
Cocinera se necesita, competente, tratar después de las 9, sueldo 45 $, Billinghurst 23.
Cocinera con cama y recomendaciones, necesito, tratar después de las 8 p. m., Piedras 275.
Chica de 12 a 13 años, para muy pocos quehaceres, se necesita, Chacabuco 1545.
Cocinera sencilla y otros quehaceres corta familia, sueldo 40 $, hay mucama, Provincias Unidas 1226. v8
Chica deseo de 9 a 10 años para compañía de matrimonio solo, Colombres 444, dep. 7.
Cocinera repostera muy buena y recomendada, se necesita para corta familia, Paraguay 577.
Cocinera se necesita, lavar y planchar, sin retiro, recomendada, Ecuador 1147. v8
Cocinera con recomendaciones, para estancia se necesita, tratar Callao número 1521, de 2 a 5 p. m.
Cocinera y mucama con buenas recomendaciones, se necesitan, Juramento 2040
Cocinera y otros quehaceres se precisa, José Hernández 2258, Belgrano. v8
Cocinera buena se precisa para familia inglesa, tratar de 9 a 12, Arcos 1547, Belgrano. v7
Cocinera sencilla y otros quehaceres, se necesita; Berutti 4643, altura Godoy Cruz. v7
Cocinera para cocina sencilla, se necesita, con recomendación, Avellaneda 2736. v7
Cocinera para matrimonio, se necesita, recomendada, buen sueldo, Esperanza 135. v7
Cocinera y otros quehaceres, se necesita, con cama, tratar Valle 2419, plaza Italia. v7
Cocinera se necesita, Lavalle 1515; inútil presentarse sin traer buenos informes. v8
Cocinera general se necesita para pequeña familia inglesa; debe ser bien recomendada, buen sueldo; Donado 2791, antes de la I (tranvía 96). v9
Cocinera buena y otros quehaceres, mujer formal, italiana o francesa, para matrimonio, se necesita, sueldo 50 $. Lavalle 2028, 4o. piso.
Cocinera para matrimonio solo, que sepa su obligación, con buenas referencias, cocina solamente, necesito, tratar de 9 a 12; Juncal 1207.
Cocinera práctica y aseada, para chica pensión familiar, necesito, buen trato, dormir afuera, 45 $, Av. de Mayo 695, 5to. piso, ascensor.
Chica de 12 a 14 años, se necesita para mandados y entretener una nena, se le enseñará oficio de bordadora y máquina de escribir, Loyola 64, dep. 7, Corrientes altura Río de Janeiro. v8
Cocinera sencilla y otros quehaceres se necesita, o sirvienta que entienda bien de cocina con recomendación, Yerbal 52, altura Rivadavia 4600, buen sueldo, corta familia. v7
En Ramos Mejía, F. C. O., familia inglesa necesita madre e hija o dos hermanas, bien recomendadas, para cocina sencilla y todos quehaceres y para cuidar un chico, ocurrir o por carta a S. L. B., "La Elvira Isabel", calle Brown.
Joven para servicio doméstico, recomendado se necesita; Chacabuco 842.
Japonés joven, que hable castellano, necesitase para servicio doméstico, presentarse de 8 a 12, Moreno 1700. v8
Lavandera necesito, Deán Funes 1043
Lavandera que sepa planchar por día se necesita, Lavalle 2028, 4o. piso.
Lavandera buena, se precisa, Carlos Pellegrini 685.
Lavandera para taller necesito, Cangallo 3311.
Lavandera se necesita, práctica, para taller, Corrientes 1154, dto. 5.
Lavandera se necesita en casa, México 3050.
Lavandera por día se precisa, una muy buena, Flores 3146.
Lavandera 4 veces por semana, se necesita, Helguera 2109, Villa del Parque
Mucama, se precisa, José E. Uriburu 332 (antes Andes) v8
Mucama se necesita, Rivadavia 1355.
Mucama joven, corta familia, sueldo 40 pesos, se necesita, Sarmiento 2169.
Muchacha española, se necesita, para el campo, tratar Cochabamba 3427.
Matrimonio sin hijos, quintero y cocinera, necesítase, Gaona 953.
Muchacha se precisa, presentada por sus padres, Entre Ríos 1912, dep. C.
Muchacha se necesita, para matrimonio, Moreno 2504
Muchacha se precisa, Costa Rica 3946. v9
Muchacha ayudante buena, necesita para sastre de señoras, Corrientes 1345
Mujer sola para todo trabajo, se necesita, Ecuador 1558
Mucama práctica se necesita, Ecuador 1558.
Muchacho para cocina en almacén, se precisa, Rivadavia 3801. v8
Muchacha recomendada, para trabajo de corta familia preciso, Warnes 302.
Muchacho se necesita, sueldo 25 $, Río Bamba 965. v9
Muchacha se precisa, Moreno 2101. v8
Mucama se necesita, Río Bamba 965. v9
Muchacha para ayudar quehaceres preciso, buen sueldo, Yerbal 1664.
Mucama joven se necesita, Rivadavia 6590
Muchacho de 17 a 18 años se precisa, sueldo 20 $, Rivadavia 5291.
Muchacha joven se necesita para todo trabajo, Loria 96, buen sueldo.
Muchacha se necesita para niñera, Solís 1039
Mucama con cama y recomendaciones, preciso, Ayacucho 129, piso 5o. v8
Muchacha de 12 a 15 años se necesita, Cuba [illegible]
Mucamo recomendado se necesita, Arcos 1551
Muchacha para servicio de corta familia se necesita, Suipacha 632, bajo.
Muchacho o muchacha de 12 a 13 años, se necesita, Juramento 2315.
Muchacha para cocina solamente se necesita, José Hernández 2162.
Muchacha de 13 a 14 años, se necesita, Cramer 930
Muchacho de 12 a 13 años se necesita trato familiar, Canning 2467.
Mucama joven para adentro, se necesita, Berutti 2836
Muchacha para ayudar a matrimonio se necesita, Cam[illegible] 342
Muchacha preciso, Laguna 139. v8
Muchacho se precisa sin pretensiones, 15 a 16 años, 25 $, Victoria 2148.
Muchacha para todo servicio se precisa, sueldo 20 $, Sarmiento 3421.
Muchacho para todo trabajo, se precisa, C. Pellegrini 592.
Mucama que sepa cocinar, para matrimonio, se precisa, Belgrano 2046.
Muchacha se precisa, con cama, Juramento 5315, V. Urquiza.
Muchacha se precisa para todo servicio, Rivadavia [illegible]
Muchacho se necesita, Belgrano 1100.
Mucama se precisa, para poca familia, Belgrano 2296, 1o.
Muchacha se necesita, para corta familia, Patricios 765.
Muchacho se necesita para peón de cocina, recomendado, Lavalle 472.
Mujer para la cocina y otros quehaceres, se necesita San Juan 3442.
Mucama sin lavado, planchado, corta familia, necesito Humberto I 1908.
Muchacha se necesita, calle 24 de Noviembre 1349.
Muchacha de 17 a 18 años, para corta familia, necesito; Solís 666.
Muchacho de 14 años, para poca limpieza, se necesita; Rivera 344.

SERVICIO DOMESTICO PEDIDO

Muchacha se precisa para ayudar quehaceres, Victoria [illegible]
Muchacho de 12 a 14 años se precisa, pres. por los padres, Sarmiento [illegible]
Mucama se necesita, Catamarca [illegible]
Muchacha se precisa para ayudar en los quehaceres, [illegible] 661.
Muchacha joven para quehaceres, 25 a 30 $, se necesita, Lima 653.
Muchacha para pequeños quehaceres se necesita, Juncal 2095.
Muchacha de 15 a 17 años necesito, Pavón 2866.
Muchacho para todo trabajo se necesita; Lavalle 1092.
Matrimonio necesito, quintero, cocinera otros quehaceres; Güemes 2535.
Muchacha se necesita, sueldo 20 a 25 pesos; Suipacha 964.
Muchacha de 14 a 15 años, con retiro se necesita; Alberti 214.
Muchacha se precisa; Tacuarí 1763.
Muchacho sirviente casa comida, sueldo, preciso corta fam., Belgrano 2080.
Muchacha sirvienta preciso, corta familia; Belgrano 2080, negocio.
Muchacha preciso con o sin cama; Castro Barros 994.
Mujer para corta familia se necesita, Independencia 3909.
Muchacha para matrimonio solo preciso, Coronel Díaz 1714.
Muchacha o sirvienta joven se necesita, Paraguay 4692, Palermo.
Muchacha necesito para servir a matrimonio, Sarmiento 3069.
Muchacha, se necesita para corta familia, Independencia 2026. v8
Muchacha para todo trabajo, se necesita, Catamarca 623.
Mucama y peón, se precisa recomendados, Patagones 2750.
Muchacho lavaplatos para familia, se necesita, Lavalle 1737, tratar 8 a 9 v8
Muchacho práctico en casa familia precisase, buen sueldo, Corrientes 1993.
Mujer todo servicio p. señora y niñito, sin retiro, necesito, Montevideo 654.
Muchacha se precisa, para ayudar a los quehac. domést., Liniers 149.
Muchacho de 14 años para peón, se precisa, Corrientes 1107.
Mucama formal con recomendaciones, se necesita, Rivadavia 4128.
Mucama se necesita, Paso 550.
Muchacha de 12 a 14 años, para niñera, se precisa, Flores 3446.
Mucama para comedor y adentro con recomend. se necesita, Gallo 1611.
Muchacha para corta familia, Paraná 1089
Muchacha seria se precisa, Lavalle 2308.
Muchacha o mucama 18 años se precisa, 25 $, Perú 358, dep. D. v8
Muchacha de 14 a 16 años se necesita, corta familia, Almagro 1348.
Muchacho se necesita para mandados, 24 de Noviembre 1625.
Muchacho para servicio se necesita, Lavalle 1763.
Mucamo para casa de pensión se necesita, Victoria 1066.
Muchacho práctico para lechería necesito, tratar de 8 a 9 a. m. Juncal 1141.
Muchacha necesito, dándole trato familiar, cama y 30 $, Salta 607. v8
Mucama niñera se necesita con recomendaciones, Libertad 1186, 12 a 5. v8
Muchacha o muchacho, se precisa para matrimonio, San Juan 2261. v8
Mucama planche ropa lisa, preciso, calle Carabobo 61, Flores, 40 $.
Muchacha de 16 a 20 años, se necesita, Humberto I 1552.
Mucama joven, que sepa planchar, con cama, necesito, Independencia 1678
Mucama se necesita, recomendada, Salta 691, sueldo 35 $.
Muchacha para ayudar quehaceres, corta flia., necesit., Independencia 2795. v8
Mujer para lavado y limpieza se necesita; Corrientes 1157.
Muchacha de 14 a 15 años, se precisa, calle 3 de Febrero 1331, Belgrano.
Mucama general que lave y planche se precisa para corta familia; Callao 740.
Mucama de 16 años, se necesita, México 2310.
Muchacha necesito, calle Brasil número 1215.
Muchacha preciso, Ottamendi [illegible], Alameda 195.
Muchacho que entienda cocina, se precisa, Belgrano, Echeverría 2361.
Muchacho se necesita; Independencia 3682.
Muchacha para matrimonio, se necesita, Independencia 3521, depto. 12.
Muchacha se precisa, presentada por sus padres, Esmeralda 828.
Muchacha para todo trabajo, preciso, Venezuela 2062.
Mucama recom., corta familia, para Adrogué, E. Ríos 1385, de 12 en adelante.
Muchacho recomendado de 12 a 15 años se precisa, Tucumán 631.
Muchacha se necesita, de 12 a 14 años, para matrimonio, Cerrito 427.
Muchacho de 15 años, se necesita, Billinghurst 690.
Muchacho de 13 a 14 años para servicio, preciso, Rivadavia 6169.
Muchacha se precisa, de 12 a 14 años, Entre Ríos 907.
Muchacha para matrimonio se precisa, Inca 3863, altura Medrano 300.
Mucama joven se necesita para corta familia, Chile 879. v8
Muchacho para mandados que viva cerca, se necesita, Santa Fe 1699.
Mucama se precisa, buen sueldo, Rivadavia 6763.
Muchacho de 13 a 14 años preciso, para trabajo, 15 $, Garay 2894. v8
Muchacha se precisa, de 14 a 15 años, para matrimonio solo; Boedo 79, d. 8.
Muchacho para peón de cocina, para casa pensión, preciso, Suipacha 344.
Muchacha para servicio de corta familia, se necesita, Peña 3015.
Muchacha de 13 a 15 años se necesita, Castro Barros 514.
Mujer formal para adentro, se necesita, Córdoba 2673.
Muchacha de 13 a 14 años se precisa, pequeños quehaceres, B. Mitre 2094.
Muchacho preciso, 13 a 16 años, sueldo 15 a 17 $, fam. seria, Corrientes 1471.
Mucama se necesita, Defensa 551.
Muchacha se precisa, para corta familia, Potosí 4320. v9
Muchacha para cuidar un chico, se precisa, buen sueldo, Salguero 541. v8
Mucama recomendada para corta familia, se precisa, Charcas 2482.
Mujer para corta familia, se necesita, Córdoba 2668.
Muchacha 13 a 15 años, servicio de familia, necesítase, Malabia 646.
Mujer para atender una anciana y quehaceres, Camarones 1563. v7
Muchacha se necesita, para corta familia, sin hijos, Rivadavia 2566.
Mucama se necesita, sueldo $ 40, calle Pino 2164. v7
Mujer formal, para sirvienta, se necesita, Blanco Encalada 4691. v7
Muchacho de 12 a 14 años para limpieza, necesito, Chacabuco 1246. v7
Muchacha se precisa. Lobos 2190, Flores. v8
Muchacha de 13 a 15 años, necesito, Maipú 588. v7
Muchacha que entienda de cocina se necesita, sueldo 40 $, Córdoba 3013. v7
Muchacha necesita corta familia, Gu[illegible] 1778. v7
Mucama joven argentina para corta familia, se precisa; Cangallo 2260. v7
Muchacho para cocina y mandados se precisa, 20 $; B. Mitre 1294. v7
Muchacha con certificado, necesito para matrimonio, B. Irigoyen 1546, 2o. v8
Mucama que sepa planchar precisa matrimonio, Paraguay 1835. v8
Muchacha hasta 14 años para mucama se precisa, Gallo 1890. v7
Muchacha se precisa, de 13 a 15 años, Corrientes 3001. v7
Matrimonio, cocinera y para limpieza, se necesita, Charcas 1753. v7
Muchacha o sirvienta se precisa, Andes 213. v7
Muchacha joven preciso para todo trabajo, sueldo 30 $; Pichincha 1146. v7
Muchacha para matrimonio solo, se necesita; Solís 457. v7
Muchacha de 14 años para pequeños quehaceres necesito, Vilarino 1180. v8
Muchachas se necesitan para mucama y cocinera, Conesa 740. v8
Mucama general, con recomendación, se necesita, Pozos 129. v8
Muchacho de 12 a 14 años para limpieza casa fam. necesito, Viamonte 665.
Muchacha joven se necesita, México 1109. v8
Muchacho de 14 a 15 años se necesita p. farm. Nazca 899, esq. [illegible]
Mucamo, se necesita con buenas recomendaciones, tratar Florida 726. v8
Muchacha para matrimonio, se necesita, sueldo 12 $, Maza 193. v8
Muchacha de 14 años, ayudar quehaceres, casa, se precisa, Lima 1009. v8
Muchacho necesito de 15 años, para limpieza, Victoria 1031, 3o.
Muchacho de 13 a 14 años de edad, se precisa, San Juan 1951.
Muchacho para limpieza y mandados, necesito, doy cama, Cangallo 1347.
Muchacha se necesita, Ayacucho [illegible]
Mucama se necesita con buenas referencias, Corrientes 2993.
Mucama joven con cama [illegible] Teodoro García 2699 [illegible]

SERVICIO DOMESTICO PEDIDO

... (Rivadavia 4600). v8 ... se necesita, Corrientes 2821. v8

...CHACHA ... 14 a 16 años, para poco ... Belgrano 1691. v9

...general recomendada, se necesita ... de 9 a 12 m. v7

... se precisa, Coronel Díaz No. ... v7

... o sirvienta con hija, se ... para matrimonio solo, Rigoa... v9

...CHACHA de 14 a 16 años, preciso, ... que sea recién venida, ca... 1961.

...CHACHA de 18 años para servicio ge... con informes, preciso, Pueyrre... de 11 en adelante.

...CHACHA 14 a 16 años, pequeños que... matrimonio precisa, México ...

...CHACHO recomendado práctico para ... y comedor, preciso, Reconquista ...

...CHACHA se necesita, para cuidar ne... poco trabajo, en casa de matri... 15 $, Azcuénaga 10, dep. 4. ...

... para matrimonio, 30 $. Pre... después de las 8, Bmé. Mitre ...

... de comedor, con recomenda... se necesita para quinta en San ... Callao 1621, de 3 a 5 p. m.

...CHACHA recomendada, todo servicio, ... corta familia, se necesita, Agüe...

...CAMO de limpieza, se necesita, con ... recomendaciones, Avenida de ... de 5 a 5.30 p. m.

...CHACHA para ayudar a los quehace... de familia, se necesita; Corrientes ...

...CAMA de comedor y otros quehaceres, ... necesita, de 7 a 10, Avenida Quinta...

...CHACHO DE 16 A 18 años, que sepa ... de cocina, preciso para despensa, ... Malvinas 399.

...CHACHA, SERIA PRECISA MATRI... solo, de 18 a 20 años, Bacacay ...

...CAMA con cama, recomendada se ne... sueldo 40 $; Medrano 1922, ... Güemes.

MUCAMA general, se necesita con buenas recomendaciones, familia de tres per... Río Bamba 1066.

MUCHACHA o sirvienta para todo traba... menos cocina, para corta familia, ... Rivadavia 2944, Dto. 2.

MUCHACHA DE 12 a 16 años, se nece... dándosele trato familiar, Garay ... dep. E.

MUCHACHA para todo trabajo de matrimonio solo, se necesita, Corrientes 1455, ...

MUCHACHO 16 años, limpieza y manda... se precisa, Avellaneda 3076, Flo... v8

MUCHACHA de 13 a 15 años, se necesi... para matrimonio solo, Fco. Lacroze ... v8

MUCHACHA de 14 a 15 años, se neces... trabajo sencillo, Palermo 4480, en... Oro y Darregueira.

MUCHACHA precisa ayudar a quehace... hay cocinera, José María More... v8

MUCHACHO sirviente de 13 a 15 años, preciso, recomendado, Curapaligüe 991.

MUCHACHA se precisa para matrimonio solo, sueldo 20 $, tratar de 9 a 2, Díaz ... 2463.

MUCHACHA se necesita, sin cama, para los quehaceres y puede aprender oficio, ...guay 1321.

MUCHACHO necesito para limpieza y mandados de 16 a 18 años; Córdoba ...

MUCAMA que sepa su oficio, para adentro y comedor, se necesita, Santa Fe ..., sueldo 40 $.

MUCHACHA de 15 a 18 años necesito ... niñera, sueldo 30 $, Pueyrredón ... v8

MUCHACHO de 14 a 15 años para mandados y servicios se necesita, B. Mitre ...

MUCAMA, sueldo 45 $ se necesita, Nueva York 4250, Villa Devoto, tranvías 85 y ... esquina.

MUCHACHO de 15 a 18 años para limpieza con cama, se necesita, Paysan...

MUCHACHA y muchacho 14 a 16 años, se precisan, servicio matrimonio, Bulnes ...

MUCAMA general, se necesita, sueldo 35 $, Patagones 611, tratar de 9 en adelante.

MUJER para el servicio general de tres personas, para estancia, no importa tenga un niño, Paraguay 2367. v8

MUCAMA general se necesita, se da buen trato, poco trabajo, 40 $, Ecua...

MUCHACHO de 12 a 14 años, que conozca servicio doméstico, con recomendaciones, para matrimonio, Sarandí 31, dep. 5

MUCHACHA de 15 a 17 años, para ayudar quehaceres, sueldo de 25 a 30 $, Rivadavia 2569, dep. J. v8

MUCAMA comedor otros quehaceres, buen sueldo; inútil presentarse sin recomendación; Viamonte 2439.

MUCHACHA de 15 a 20 años, preciso para ayudar a una señora sola, c. informes, México 2157.

MUCHACHA se precisa para pequeños quehaceres y un poco de costura; Talcahuano 958.

MUCHACHO para mandados y quehaceres interiores, de 10 a 12 años se necesita, Sarandí 323, de 1 a 2.

MUCHACHA de 17 a 18 años, se precisa, para todo trabajo, casa familia, C. Pellegrini 708, 2o. p., derecha.

MATRIMONIO sin hijos para caseros, se necesita, Las Heras 2395, piso 3o., de 1 a 2 p. m.

MUJER o muchacha, se necesita, para trabajo de casa, Cabello número 3348, Palermo.

MUCAMO o sirvienta que sepa limpiar pisos encerados, preciso solo de mañana, Cevallos 253. v8

MUCHACHA se necesita de 14 a 16 años para mandados, presentado por sus padres, Solís 654, al fondo.

MUCHACHA para ayudar quehaceres se necesita, matrimonio solo, de 12 a 1.30, Rivadavia 1339, dep. C.

MATRIMONIO extranjero, sin hijos, con recomendaciones necesito p. el campo, casa matr. solo, Peña 2456, de 8 a 12. v9

MUCHACHA de 13 a 15 años, cuidado niño, 15 $ por mes, buenas recomendaciones, Ocurrir Constituyentes 5058.

MATRIMONIO se necesita, peón que sepa arar y sirvienta, buen sueldo, Corrientes 3978.

MUCHACHA de 12 a 15 años, necesito, poco trabajo, 2 personas mayores, calle Castro Barros 813.

MUCHACHO de 14 a 16 años para limpieza y mandados, necesito, Paraguay 2039. v7

MUCHACHA DE 12 a 16 años, para cuidar nena, se necesita, Federico Lacroze 3183. v9

MUCHACHO se precisa para ayudar a los quehaceres de casa, para matrimonio solo, Cangallo 2601. v7

MUCHACHA mayor de 15 años se precisa para matrimonio solo, ocurrir Anchorena 829, piso 2o., núm. 6. v8

MUCHACHA de 15 a 17 años, necesito, Pavón 2556. v6

MUCHACHA de 12 a 15 años, para cuidar niña se precisa; Suipacha 1441, depto. C. v8

MUCHACHA para quehaceres domésticos, necesito, con referencias, Australia No. 270. v8

MUCAMA pequeños quehaceres de mucama y niñera se necesita, Paraguay 3407. v7

MATRIMONIO necesita mujer formal sola, Cullen 4917, o Colodrero 2546, Villa Urquiza. v.

MUCAMA recomendada se necesita, comedor y quehaceres, tratar después de las 11; Cabildo 2174. v7

MUCHACHA de 12 a 14 años, se necesita, de 7 mañana, a 2 tarde, Azcuénaga 174, depto. 33. v8

MUCHACHA recomendada de 16 años arriba, se necesita para todo trabajo de corta familia, Serrano 2419, 1o. der. v7

MUCHACHA de 13 a 16 años, algunos quehaceres domésticos, matrimonio solo, se necesita, buen sueldo, Rivadavia 2379. v7

MUCHACHA para ayudar en quehaceres de corta familia, se necesita, Guayaquil ... v7

MUCAMA que sepa servir mesa, se necesita, presentar recomendaciones, tratar Valle 2419, plaza Italia. v7

MUCHACHA de 14 a 16 años se precisa para los quehaceres de casa sueldo 25 $, Sarmiento 1419, 2o., piso, dep. 4. v7

MUCAMA honesta, joven, buena presencia, necesita matrimonio sin hijos, Lavalle 2332. v8

MUCHACHA de 13 a 15 años, se necesita, para poco servicio, Humberto 1 ... 25. v7

MUCAMA general y una chica de 12 años se necesitan, con recomendaciones en ... 2791, casi esq. Las Heras. v7

MUCHACHO de 14 a 15 años, para cuidar un nene de 2 años y otros quehaceres, se necesita, Cabrera 3159, después ... 3.

MUCHACHA 14 A 16 años, necesito poco trabajo, buen trato, 25 $, Hidalgo 234, ... cuadras estación subterráneo, José Ma... Moreno.

MUCHACHA para niñera y otros quehaceres, dispuesta acompañar corta familia italiana, en Mendoza, se precisa, ... Avellaneda 824 (Caballito). v8

MUCAMA general, activa y bien recomendada, se necesita, en casa de matrimonio sin hijos, en el pueblo de Morón, F. C. O., calle Rivadavia 1045, sueldo 50 $. v8

MUCHACHA recomendada, para cuidar ... y pequeños quehaceres, para matrimonio ... ocurrir después de las ... 3718.

SERVICIO DOMESTICO PEDIDO

MUCHACHA para servicio de corta familia, preciso, sueldo 20 $, tendrá salida todos los domingos, Piedras 180, dep. 12.

MATRIMONIO! EL HOMBRE PRÁCTICO en quinta y la mujer en la cocina, el tiene 2 o 3 hijos varones de 10 a 15 años mayor, se necesita para Río Carabelas, 8 1/2 horas de la capital, Triunvirato 701.

NIÑERA SE NECESITA, Berutti 3878.

NIÑERA de 15 a 17 años, se necesita, Pedernera 151. v8

NECESITASE SIRVIENTA corta familia, 24 de Noviembre 1890.

NIÑERA seria, precisa Rivadavia 4668.

NECESITO mucama, casa inglesa, Defensa 269.

NIÑERA práctica, sin pretensiones, se necesita; Lima 1005. v7

NIÑERA de 14 a 16 años, se necesita, Maza 498.

NIÑERA y sirvienta se necesitan; Bulnes 1644. v7

NIÑERA y otros quehaceres, se necesita, sueldo 30 $, San Juan 1066. v7

NIÑERA formal para dos niños y lavar ropa chica; tratar Lavalle 1763, después de las 9, sueldo 30 pesos.

NIÑERA, de 14 a 15 años, con recomendación, necesito, Uruguay 991, tr. de 11 a 2.

NIÑERA que entienda de costura se necesita, con buenos informes para nenita de un año, Av. de Mayo 1157.

PEON de cocina para restaurant se necesita, sueldo 40 pesos; Defensa 752.

PEON DE COCINA práctico, se precisa, San Martín 249.

PEON DE COCINA se necesita, sueldo de 20 a 25 $; Belgrano 3027. v8

PEON de cocina práctico para hotel, con cédula de identidad necesito, Alsina 894.

PEON de cocina, se precisa, Solís 1005.

PEON cocina preciso, poco trabajo, Córdoba 3601.

PEONES DE COCINA, UNO DE NOCHE, otro de día, colegio necesita, con cama, Rivadavia 7232.

SIRVIENTA para todo servicio se necesita, Uruguay 1017.

SE PRECISA muchacha de 13 a 14 años, corta familia, Talcahuano 843, dep. A.

SIRVIENTA se necesita, México 2168.

SIRVIENTA y una chica necesitamos, Tucumán 3772. v8

SIRVIENTA se precisa, Venezuela 3717.

SIRVIENTA se necesita, Lavalle 771, principal izquierda.

SIRVIENTA para todo servicio en casa de corta familia, Patagones 701, B.

SIRVIENTA necesita corta familia, buen sueldo; Gallo 837.

SIRVIENTA QUE ENTIENDA COCINA se necesita, Independencia 4327. v8

SIRVIENTA O MUCHACHA SE PRECISA, Amambay 17 (Rivadavia al 4600).

SIRVIENTA para matrimonio solo se necesita, buen sueldo, Thames 2272. v8

SIRVIENTA que sepa cocinar se necesita, Sucre 2347.

SIRVIENTA se necesita para todo trabajo, Santa Fe 4609. v9

SIRVIENTA se necesita, Pujol 825, Caballito.

SIRVIENTA para la cocina necesito, Camacuá 317. v8

SIRVIENTA que sepa cocinar se necesita, sueldo 45 $, Don Cristóbal 1049.

SE PRECISA peoncito de cocina, Pedro Mendoza 1561.

SEÑORA formal se necesita para todo trabajo con chico, Paseo Colón 1225.

SIRVIENTA, se necesita, Corrientes 2301.

SIRVIENTA que sepa cocinar, se necesita, Paraná 473, primer piso izquierda.

SIRVIENTA, se necesita, sueldo 40 $, ocurrir Grad. Urquiza 116.

SIRVIENTA, necesítase para tres personas, Helguera 765 (Flores).

SIRVIENTA, se necesita para matrimonio solo, B. de Irigoyen 1640, dep. L. v8

SIRVIENTA y muchacho de 12 años, se necesitan, ocurrir Gallo 889. v8

SE NECESITA sirvienta para dos personas, Suipacha 710. v8

SIRVIENTA todo trabajo menos cocina, se necesita, Gallo 1562. v8

SIRVIENTA que entienda de cocina; para tratar de 8 a 10; Ayacucho 1184. v9

SIRVIENTA necesito para todo trabajo; Rodríguez Peña 335. v8

SIRVIENTA para corta familia se necesita recomendada; Cerrito 1222. v8

SIRVIENTA que sepa cocina se necesita; Estados Unidos 1649.

SIRVIENTA sin cama necesito todo trabajo; tratar Entre Ríos 1699.

SIRVIENTA para corta familia se precisa; Tacuarí 1752.

SIRVIENTA para matrimonio solo necesito, Chile 1410.

SE NECESITA muchacha de 14 a 16 años, Perú 372, 2o., derecha.

SIRVIENTA para corta familia, se necesita, Patricios 745.

SIRVIENTA se necesita, Rondeau 3089. v8

SIRVIENTA formal preciso, pago bien, Bogotá 3741, dep. 4. v8

SEÑORA mayor, se necesita, para trabajos livianos, Humberto I 3029.

SIRVIENTA para matrimonio, necesito, sin retiro, 30 $, Jujuy 1487.

SIRVIENTA que sepa cocinar, se necesita, Laprida 1595. v9

SE PRECISA un chico, para mandados, recomendado, Larrea 1334. v8

SE PRECISA cocinera y otros servicios, Darregueira 2342. v8

SIRVIENTA para adentro, que sepa planchar, se necesita, Arenales 1441.

SIRVIENTA para corta familia se necesita, Sarmiento 848. v8

SIRVIENTA precisa para corta familia, Condarco 652, Flores.

SIRVIENTA para matrimonio, necesito, Lima 474, 1o., derecha.

SIRVIENTA se precisa para todo trabajo; Membrillar 62.

SE NECESITA sirvienta que entienda de cocina, Victoria 2105.

SIRVIENTA para matrimonio solo 25 pesos, Godoy Cruz 1432.

SIRVIENTA para casa de pensión se necesita, con cama, Cerrito 836.

SIRVIENTA para cocina sencilla necesito, sueldo 40 $, Avenida San Martín 2046.

SIRVIENTA para corta familia, se necesita, casa seria; Caballito 567. v8

SIRVIENTA que entienda de cocina se necesita, R. L. Falcón 2613.

SIRVIENTA o muchacha preciso, buen sueldo, Prov. Unidas 3630. v8

SIRVIENTA, se necesita, Directorio 32...

SIRVIENTA práctica, se necesita con cama, 40 $, 24 de Noviembre 913.

SIRVIENTA joven, con cama, que sepa cocinar, necesito, 40 $, Rincón 667.

SIRVIENTA TODO TRABAJO, CASA corta familia se necesita, Obligado 1950.

SIRVIENTA SE NECESITA, CABILDO 3096.

SIRVIENTA FORMAL, RECOMENDADA se precisa, Cabildo 1131. v8

SIRVIENTA joven se precisa, con cama, Ramón L. Falcón 2749.

SIRVIENTA CON CAMA, TODO TRABAJO se necesita, Vieytes 1898.

SIRVIENTA que sepa cocinar se necesita, Guardia Vieja 3762.

SIRVIENTA que entienda de cocina se necesita, sueldo 40 $, Lima 639.

SIRVIENTA recomendada, para corta familia se necesita, Agüero 1616.

SIRVIENTA se necesita, buen sueldo, Thames 2459.

SIRVIENTA SE NECESITA, PARA TODO trabajo, Sud América 722.

SIRVIENTA SE NECESITA PARA TODO trabajo, R. Falcón 2383, Flores. v8

SE NECESITA SIRVIENTA QUE SEPA cocinar, Donato Alvarez 1899.

SIRVIENTA TRABAJADORA SE NECESITA, Yerbal 2624, Flores. v8

SIRVIENTA se precisa poca tarea, ... 1026.

SIRVIENTA se precisa se prefiere recién venida, sueldo 35 $; Chile 930.

SIRVIENTA con cama, se precisa, B. de Irigoyen 1633.

SIRVIENTA se necesita para corta familia, Suipacha 198. v8

SIRVIENTA se precisa, Tacuarí 976, 3o.

SIRVIENTA que entienda de cocina para casa corta familia, Pasco 1071.

SIRVIENTA joven, se precisa para trato ... Suipacha 808.

SIRVIENTA se necesita para dos personas mayores, Corrientes 1219.

SIRVIENTA, se precisa, Talcahuano 2.., 2o. izqda.

SIRVIENTA se necesita, Jujuy 526.

SIRVIENTA seria, todo trabajo, matrimonio, ... cama, sep. esc., Pellegrini 632, 4o. ...

SIRVIENTA necesito, sin cama, para todo trabajo, Rivadavia 916.

SIRVIENTA se precisa, para 3 horas, B. Mitre 1164.

SIRVIENTA se precisa, con buenas recomendaciones, Cangallo 1678. v8

SIRVIENTA que sepa de cocina se necesita, Tacuarí 1314, piso 1o.

SIRVIENTA se necesita, 40 $, Otamendi 278, Caballito.

SIRVIENTA todo trabajo, sin pretensiones necesito, México 996, p. 2 izq.

SIRVIENTA que sepa cocinar bien, se necesita, C. Pellegrini 721.

SIRVIENTA para todo trabajo, se necesita, sueldo 40 $, Aráoz 2358. v8

SIRVIENTA joven, se necesita con recomendaciones, Pueyrredón 832.

SIRVIENTA formal, se precisa, sin cama, Entre Ríos 1137.

SERVICIO DOMESTICO PEDIDO

SIRVIENTA joven, servicio de matrimonio, se necesita, Garay 478.

SIRVIENTA se precisa, que entienda de cocina, casa sencilla, Santa Fe 4356.

SE NECESITA sirvienta para todo trabajo, menos cocinar, Lavalle 1156.

SIRVIENTA joven para corta familia, se precisa, Brasil 883.

SE NECESITA SIRVIENTA, Campana 51, Flores. v8

SIRVIENTA que entienda cocina, se precisa, Serrano 498. v8

SIRVIENTA formal para matrimonio solo, se precisa, Charcas 1873.

SE NECESITA UNA sirvienta, Constitución 2700.

SIRVIENTA con cama, para todo trabajo, se precisa; Rioja 1798. v8

SIRVIENTA se necesita para familia, Palaa 711, Avellaneda. v8

SIRVIENTA y muchacha de 15 a 16 años, precisa, San Juan 4321.

SIRVIENTA necesítase que sepa algo de cocina para matrimonio, Bermejo 992.

SIRVIENTA para todo trabajo, se precisa, Aristóbulo del Valle 1363.

SIRVIENTA que sepa cocinar, con cama, se necesita, Vidt 2046.

SE PRECISA señora que entienda de cocina, C. Calvo 3500. v8

SIRVIENTA se precisa, Chile 1437. v8

SIRVIENTA para matrimonio se necesita, Bulnes 44, ... de Saa.

SIRVIENTA que sepa cocinar, se necesita, Cerrito 535, 1er. piso de 9 a 10. v8

SIRVIENTA que entienda de cocina, se necesita, Zabala 2494.

SIRVIENTA para cocina y quehaceres y otra para quehaceres, Agüero 1455.

SIRVIENTA para dos personas se necesita, Viamonte 2019.

SIRVIENTA SE NECESITA, MORENO 524, 1.er piso.

SIRVIENTA que entienda de cocina, buen sueldo, se necesita, Gallo 1142.

SIRVIENTA que sepa cocinar, matrimonio solo, precisa E. Unidos 685.

SIRVIENTA para todo trabajo, sueldo 30 pesos, se necesita, Junín 1051.

SIRVIENTA que entienda de cocina, se precisa, Corrientes 3105. v8

SIRVIENTAS 2 se necesitan, para cocinar y otra mucama niñera, Yerbal 2749.

SIRVIENTA formal, se precisa, Maipú 367.

SIRVIENTA que sepa cocinar, necesito, Vicente López 852, Temperley.

SIRVIENTA se precisa, para pensión, Lima 165.

SIRVIENTA de 14 a 16 años, se necesita, Carlos Calvo 3080.

SIRVIENTA que sepa algo de cocina para fam. 2 pers., Saavedra 1289.

SIRVIENTA se necesita, sueldo 40 pesos; Ecuador 1162.

SIRVIENTA con chico hasta 3 años se precisa, 20 a 25 $; B. Mitre 4030.

SIRVIENTA joven p. todo trabajo necesito; B. de Irigoyen 772.

SIRVIENTA seria, por horas, se necesita; Cangallo 1485.

SIRVIENTA que sepa cocinar, se necesita, Entre Ríos 1022.

SIRVIENTA para todo trabajo, se necesita, Avda. Alvear 3500.

SIRVIENTA se precisa, Rivera Indarte 83. (Flores).

SIRVIENTA para todo trabajo, se precisa, Bolívar 321, 2o. piso, izquierda.

SIRVIENTA se necesita, sin pretensiones, Sarmiento 2422, dep. 8. v8

SIRVIENTA se necesita, para corta familia, Mansilla 2806.

SIRVIENTA se necesita, que entienda de cocina sencilla, Florida 606.

SIRVIENTA para todo servicio se necesita, Tacuarí 921. v8

SIRVIENTA que entienda de cocina se precisa, Olleros 2325.

SIRVIENTA o muchacha preciso, menos cocina, b. trato, recom., Rondeau 1777.

SIRVIENTA necesita matrimonio con niño de 2 años, Victoria 1634, dep. 30.

SIRVIENTA para todo trabajo necesito, Santa Fe 1827.

SIRVIENTA para todo servicio, se necesita, Viamonte 2811. v8

SIRVIENTA para todo servicio y cocina, necesito, C. Calvo 2051. v8

SIRVIENTA o muchacha preciso para todo trabajo, matrimonio solo, Pasco 56.

SIRVIENTA recomendada se precisa para todo trabajo, corta familia, Perú 1284.

SE PRECISA muchacho lavaplatos para lechería, Tacuarí 90.

SE NECESITA sirvienta para todo servicio, sin cama, San Juan 3220.

SIRVIENTA se necesita, Sarmiento 2191.

SE PRECISA sirvienta española, para todo trabajo, tratar Sáenz Peña 1033.

SE NECESITA chica de 14 años para cuidar chicos, Corrientes 1994.

SE NECESITA chica de 10 a 12 años para matrimonio, con cama, Salguero 2436.

SIRVIENTA joven, corta familia, todo servicio, se precisa, Salta 528.

SIRVIENTA necesito, todo trabajo menos cocina, Venezuela 787, dto. 8.

SIRVIENTA preciso para matrimonio solo, sueldo 25 $, Liniers 242.

SIRVIENTA que entienda algo cocina, 40 $, necesito, Independencia 3188.

SIRVIENTA para lavar, planchar y otros quehaceres, preciso, Moreno 1921.

SEÑORA para cuidar 2 chicos, se precisa, Sgo. del Estero 353, piso 1o.

SIRVIENTA que entienda cocina, para corta familia, necesítase, Larrea 264. v8

SIRVIENTA general, necesita matrimonio, buen sueldo, Alberti 180.

SIRVIENTA se precisa con cama para cuidar una nena; Victoria 2578, dep. 37. v8

SIRVIENTA se necesita, ayudar en lechería, sueldo 30 $, Tucumán 1039. v7

SIRVIENTA práctica se necesita, Almirante Brown 418. v7

SIRVIENTA que sepa algo de cocina, se necesita, Sarmiento 821, 2o. piso. v7

SIRVIENTA que sepa cocinar, necesito, Bacacay 2665, Flores. v7

SIRVIENTA se necesita, Jujuy 1582. v7

SE PRECISA muchacha para ayuda de los quehaceres, Bocayuva 1059. v8

SE NECESITA un muchacho, Belgrano 2049, 3er piso, izquierda. v7

SIRVIENTA que sepa cocinar se necesita, Boedo 883. v7

SIRVIENTA se necesita para todo trabajo, Posadas 1540. v7

SIRVIENTA con cama, para ayudar a corta fam., sdo. 30 $, Lima 983. v7

SIRVIENTA, se precisa para todo trabajo, corta familia, Talcahuano 417, 4o. p. v7

SIRVIENTA para servicio de corta familia, se necesita, Mansilla 4059. v7

SE NECESITA cocinera, calle Charcas 3666. v7

SIRVIENTA para corta familia se precisa; Alvarez 3638. v7

SIRVIENTA se necesita para todo trabajo; Almagro 1053. v7

SIRVIENTA para todo servicio se necesita; Güemes 4776.

SIRVIENTA necesito, todos quehaceres, algo de cocina, 40 $, San Juan 1523. v7

SIRVIENTA para cuidar nena, se necesita, Valentín Gómez 3430. v7

SIRVIENTA con recomendaciones para poca familia, necesito, Loria ... v8

SIRVIENTA se necesita para todo trabajo menos cocina; Salta 574. v7

SIRVIENTA se necesita, sueldo 35 pesos, Santiago del Estero 1691. v7

SIRVIENTA formal, para corta flia., sin cocina, preciso, Azcuénaga 1173. v8

SIRVIENTA que sepa de cocina preciso, 30 pesos; Garay 2894. v7

SIRVIENTA joven para corta familia se necesita; Paraguay 978. v8

SIRVIENTA se precisa todo trabajo, buen sueldo; Avellaneda 2951. v7

SIRVIENTA se necesita para todo trabajo menos cocina; Libertad 265. v7

SIRVIENTA para corta familia, se necesita, sueldo 40 $, Maipú 705. v8

SIRVIENTA se precisa para campo, matrimonio solo, Serrano 2387. v7

SE NECESITA muchacha para ayudar quehaceres de casa, Salguero 6.. v8

SIRVIENTA se necesita, formal, para el campo, tratar Olleros 2021. v7

SIRVIENTA se necesita, para familia inglesa, tratar Donado 2561, Coghlan. v8

SIRVIENTA que entienda de cocina, preciso, sueldo 40 $, Cevallos 547. v7

SIRVIENTA joven, servicio corta familia, preciso, Corrientes 3743. v8

SE PRECISA muchacho 13 a 15 años para limpieza, fam. inglesa, Rioja 16.. v7

SIRVIENTA para dos personas, necesito, recomendada; Sarmiento 3626. v7

SIRVIENTA, se necesita; Bebedero número 4287. v7

SIRVIENTA joven para todo trabajo, preciso, Treinta y Tres 40. v7

SIRVIENTA se necesita, Libertad 276, 1er. piso, dep. 9. v7

SIRVIENTA con recomendaciones, se necesita, Cangallo 2131. v7

SIRVIENTA se necesita, para todo trabajo, menos cocina; Corrientes 1265. v7

SIRVIENTA se necesita, calle Belgrano 2298. v7

SIRVIENTA se necesita, Ameghino 929, Avellaneda. v7

SE NECESITA muchacha joven, para señora sola, formal; Güemes 3632. v8

SIRVIENTA que sepa cocinar, se necesita Ayacucho 1140. v7

SIRVIENTA joven se necesita, Patricios 382. v7

SIRVIENTA CON RETIRO NECESITO, Patricios 1568.

SIRVIENTA se precisa para dos personas mayores, Rivadavia 9414.

SE DA PIEZA A MATRIMONIO Y PEQUEÑO sueldo, en cambio de servicio de la mujer, con referencias; Oro 2238.

SERVICIO DOMESTICO PEDIDO

SIRVIENTA ... y jardinero, necesito; Va... v7

SIRVIENTA se necesita, Almirante Brown 1242. v8

SIRVIENTA QUE ENTIENDA DE COCINA se necesita, Cabildo 1589. v7

SIRVIENTA para corta familia se precisa, Charcas 3635. v7

SIRVIENTA para todo trabajo, se necesita, sin cama, v. La Plata 1633. v8

SIRVIENTA para todo trabajo, con retiro, se necesita; Moreno 2400. v7

SIRVIENTA seria, dispuesta para todo trabajo, preciso; Constitución 2374. v7

SIRVIENTA para Lomas de Zamora se precisa; tratar Independencia 2143. v7

SIRVIENTA que entienda de cocina, se precisa, Pino 2891. v7

SIRVIENTA todo trabajo, preciso, de 7 a 6, de 30 a 40 $; Moreno 1160. v7

SIRVIENTA para poco trabajo, se necesita, San Juan 1706. v7

SIRVIENTA con cama, para todo trabajo, se necesita, Salta 305. v7

SIRVIENTA para poco trabajo se precisa, Salta 473. v7

SIRVIENTA se necesita para todo trabajo, Arenales 3828. v7

SIRVIENTA para todo trabajo, se necesita, Rivadavia 3102. v7

SIRVIENTA se necesita y un muchacho, Sarmiento 971, dep. 3. v7

SIRVIENTA joven se precisa, San Juan 2587, 2o. piso. v8

SIRVIENTA para matrimonio se necesita, Rivadavia 3840, dep. 16. v8

SIRVIENTA joven, se precisa, Humahuaca 3861. v8

SIRVIENTA precisa corta familia, Victoria 3430. v8

SIRVIENTA se precisa para casa familia, Cevallos 239. v8

SIRVIENTA, se precisa para todo trabajo, Pavón 2089. v7

SE PRECISA una sirvienta, buen sueldo; Gascón 3099. v7

SE PRECISA muchacha de 14 a 16 años para los quehaceres de 2 señoras solas; Jujuy 968, departamento B. v7

SIRVIENTA joven, corta familia, necesítase, Cangallo 3045, dep. 25. v8

SE NECESITA sirvienta recomendada, sepa cocinar, Vidt 2958. v7

SIRVIENTA para todo trabajo, se necesita, ocurrir Cangallo 1265. v7

SIRVIENTA joven, para matrimonio, Fray Cayetano 654, Flores, preciso. v8

SIRVIENTA buena que sepa su deber se necesita, Charcas 1263. v7

SIRVIENTA se necesita para matrimonio solo, Alvarez 1841. v8

SIRVIENTA de 15 a 18 años se necesita, Venezuela 1949. v7

SIRVIENTA preciso, cocinar y otros quehaceres, sueldo 40 $, Corrientes 4345. v7

SIRVIENTA se necesita con cama, buen sueldo, Moreno 1980. v7

SIRVIENTA se necesita para corta familia, Lucero 293. v8

SIRVIENTA se necesita, Canning 874, departamento 3. v7

SIRVIENTA QUE ENTIENDA DE COCINA se necesita, con recomendaciones; tratar General Paz 1765.

SE NECESITA CHICA de 11 a 13 años, para cuidar nena de 13 meses, Olazábal 2508, Belgrano.

SIRVIENTA se necesita que sepa algo de cocina, sueldo 40 a 45 $, Sud América 644, Flores, bajar plaza Flores.

SIRVIENTA todo trabajo, se necesita, se da pieza para el marido, Güemes 4277.

SIRVIENTA que entienda de cocina, se necesita, sueldo 40 $, Alvarez Thomas 3265, Villa Urquiza. v8

SIRVIENTA que sepa cocinar, se precisa, poca familia; buen sueldo; Carabobo 345, Flores.

SIRVIENTA formal o cocinera sencilla, para corta familia, con cama, se necesita; Bolivia 447, Flores.

SIRVIENTA necesito sepa cocina, cama afuera 30 $; Moreno 1326, depto. 17, de 10 a 12.

SIRVIENTA TODO SERVICIO DE DOS personas necesito, P. Unidas 2968, Flores.

SIRVIENTA que entienda de cocina se necesita para matrimonio, sueldo 40 $; Córdoba 3611.

SIRVIENTA de 1 a 7 p. m., corta familia, buen sueldo, Amambay 455 al 4600 (Rivadavia).

SE PRECISA SIRVIENTA joven para corta familia, sueldo 40 $, C. Pellegrini 456 (negocio), de 8 a 11. v8

SIRVIENTA formal, sin cama, para cocina y otros quehaceres necesito; calle Viamonte 1756.

SIRVIENTA para el campo que sepa de cocina aun con chico o chica de 14 a 16 años, tratar Bustamante 1741.

SIRVIENTA que sepa algo de cocina se necesita, para 1/2 día, C. Pellegrini número 1163. v7

SE NECESITA muchacha de 15 a 20 años que sepa algo de cocina, tratar Inclán 2363, buen sueldo.

SIRVIENTA se precisa, que sepa sus obligaciones, Vélez Sársfield 271, 2o. piso, dcha. v9

SIRVIENTA necesítase, que sepa cocinar, con buenas recomendaciones, Alsina número 730, depto. 33. v8

SIRVIENTA joven de preferencia italiana, para todo servicio de matrimonio solo, Tacuarí 1134. v8

SE NECESITA buena sirvienta, con recomendación, presentarse Pueyrredón 1528. v9

SIRVIENTA necesito, para matrimonio, que entienda algo de cocina, con o sin cama; Pueyrredón 572. v8

SIRVIENTA que sepa cocinar, para matrimonio solo, Sarmiento 2221, piso 3o., derecha. v8

SE PRECISA muchacha de 14 a 15 años para un matrimonio, sueldo 15 $, Viamonte 1174, dto. 11. v9

SIRVIENTA para trabajar medio día, se necesita, inútil presentarse sin referencias. Sarmiento 1357, dep. G.

SIRVIENTA para corta familia, que sepa algo de cocina, se necesita, Piedras 180, dep. 5.

SIRVIENTA para todo servicio de corta familia necesito, Rivadavia 3667, depart. 1. v8

SIRVIENTA que entienda de cocina, para corta familia se necesita, sueldo 45 $; Pueyrredón 1772.

SE NECESITA una sirvienta que sepa cocinar, se prefiere italiana. Tratar Fray Cayetano 373. v8

SIRVIENTA que entienda de cocina, para el Tigre, sueldo 35 a 40 $, se necesita, Azcuénaga 1305.

SIRVIENTA sueldo 40 $ se necesita, Simbrón 3191 esq. Cuenca, Villa del Parque.

SIRVIENTA joven que entienda algo de cocina para corta familia, sueldo 50 $, necesito, Viamonte 2371.

SE NECESITA matrimonio para estancia, ella de cocinera y él para ayudar campo, tratar Sarmiento 459, esc. 21, 4o.

SIRVIENTA para corta familia, se necesita, que sepa algo de cocina, con recomendaciones, Entre Ríos 1661. v8

SIRVIENTA argentina, se necesita, para cocina sencilla y otros quehaceres, Maipú ..., dep. 39.

SE NECESITA sirvienta para corta familia, que entienda algo de cocina, 24 de Noviembre 1390.

SIRVIENTA recomendada, para matrimonio, se necesita, sueldo 40 $, Alsina 183...

SE NECESITA sirvienta todo trabajo, familia inglesa, Colpayo 65, Caballito.

SIRVIENTA, con recomendaciones, para matrimonio solo, se necesita, San José ..., depto. B.

SE PRECISA muchacha pocos quehaceres, que se viste y se calza, o poco sueldo, ... 826, Flores.

SIRVIENTA que ent. cocina sencilla, se da pieza al marido, sueldo 30 a 35 $, Monte Egmont 771. v8

SIRVIENTA preciso, entienda de cocina, con chica de 13 años, para pequeños quehaceres corta familia, Humberto 3081.

SE NECESITA mucama formal para casa de pensión, que conozca bien sus obligaciones, Corrientes 781.

SIRVIENTA se precisa, para todo trabajo, que entienda de cocina, Santa Fe ...

SEÑORA o señorita se necesita para muy ... trabajo de persona sola, Ecuador ...

SIRVIENTA para corta familia, no hay ..., sueldo 40 $, se necesita, Mon... Belgrano.

SIRVIENTA para cocina sencilla y otros quehaceres, con cama se necesita; Castro Barros 70.

SIRVIENTA se precisa que entienda de cocina para corta familia; Valentín Gómez 3068.

SIRVIENTA para todo trabajo, menos cocina, se necesita; Sgo. del Estero ..., primer piso. v8

SE PRECISA muchacha o sirvienta joven para matrimonio e hijo; Esmeralda 410, joyería.

SIRVIENTA para quehaceres generales, se necesita, sueldo 50 $, para Morón, tratar Sarandí 323, de 10 a 12.

SIRVIENTA se necesita, que sepa algo de cocina y otros trabajos, casa de familia, sueldo 50 $, Belgrano 3360.

SIRVIENTA se necesita, que entienda de cocina, corta familia, con cama, 40 $, más, Independencia 3114, de 7 a 8.

SE PRECISAN cocinera y una sirvienta para casa de familia, pagan buen sueldo, ... 5408, Villa Urquiza.

SIRVIENTA para Adrogué, corta familia, buen sueldo, tratar de 2 a 4, calle Alsina 2404, en Bs. Aires.

SIRVIENTA que sepa cocinar, se necesita para corta familia, Montevideo 161, p. ...

SIRVIENTA sabiendo cocinar y demás quehaceres, se precisa para corta familia, buen sueldo, Dirigirse Montevideo 256, de 8 a 12 m. v8

SERVICIO DOMESTICO PEDIDO

SIRVIENTA, se necesita para todo servicio, ... cocina y con retiro, buen ..., Tucumán 1638.

SIRVIENTA con cama, para lavar y otros quehaceres, se precisa; Uruguay 278, de 10 de la mañana en adelante.

SIRVIENTA se precisa con cama, que entienda algo de cocina, Federico Lacroze 3383. v8

SE NECESITA muchacha para los quehaceres de casa menos cocinar, tres personas solas, Arredondo 2493. v8

SIRVIENTA que entienda de cocina, familia 3 personas, se necesita, Humberto 1 2045. v8

SIRVIENTA O MUCHACHA para los quehaceres de la casa, menos lavado, necesito, Suárez 1259. v7

SIRVIENTA se necesita, Sáenz Peña 1466, piso primero, matrimonio solo, buen sueldo. v7

SIRVIENTA, para todo trabajo de matrimonio, se necesita, Treinta y Tres número 470. v7

SE NECESITA sirvienta para todo trabajo, que sepa cocinar, sueldo 45 $, Cabildo 1374. v7

SIRVIENTA para todo servicio se necesita, señora sola, con referencias; Libertad 269, dep. 4, de 1 a 4. v8

SIRVIENTA para todo servicio 2 personas, sueldo 30 $, presentar buenas referencias, French 2252, dep. 2. v7

SIRVIENTA se precisa para todo servicio, con referencias, se paga buen sueldo, México 2466. v7

SEÑORA seria, italiana, se necesita para los servicios de dos personas, Gualeguay 1391. v7

SIRVIENTA se precisa para corta familia, con o sin cama, Cangallo 3045, depto. 21. v7

SIRVIENTA para algunos quehaceres domésticos y mandados, se necesita; Cangallo 1266. v7

SE NECESITA muchacha joven para un matrimonio, hay poco trabajo, Sáenz Peña 316, 2o. piso, dep. 7. v7

SE NECESITA MUJER QUE SEPA COCINAR, con chica o chico de 14 a 16 años, servicio corta familia, Montañeses 2331, Belgrano.

SIRVIENTA joven con cama que entienda de cocina y demás quehaceres para matrimonio solo, se paga bien; Av. de Mayo 1022, 2o. piso.

SE NECESITA niñera y una mujer, medio día, para ayudar los quehaceres de corta familia, con recomendaciones, calle Valentín Gómez 3256. v9

SIRVIENTA que sepa cocinar para matrimonio solo, tratar de 9 a 2 en Yerbal 64, una cuadra de Rivadavia 4600. Se exigen buenas referencias. v8

SE NECESITA mujer para trabajos en casa de familia para medio día, con almuerzo, buen trato, Andonaegui 1950, General Urquiza. v9

SIRVIENTA joven de 16 a 18 años se precisa para servicio de dos personas, con o sin cama, Salcedo 2698. Con referencias.

SIRVIENTA que sepa cocinar, se necesita, para todo trabajo de corta flia.; se paga bien; presentarse de 7.30 a 9 a. m.; inútil sin certificados, Ituzaingó 936, (altura Mtes. de Oca 300).

SIRVIENTA que sepa cocinar bien, se necesita para matrimonio solo, por carta al Sr. P., sueldo 40 $, "El Rosedal", Güemes y Liniers, Ciudadela, F. C. O., 18 minutos plaza Once, no se admiten chicos.

SERVICIO DOMESTICO OFRECIDO

AMA SE OFRECE, para criar un chico con pecho o con biberón, Aráoz 1922. v7

AMA, ARGENTINA, con chico de un mes, se ofrece, Córdoba 2342. v9

AMA SE OFRECE, criar en su casa, Cochabamba 2339, pieza 71. v9

AMA con leche de 6 meses abundante y buena, se ofrece, Reconquista 412.

AMA de leche se ofrece en casa, Paraguay 1520, pieza 4.

AMA de leche de 5 meses criar en su casa, italiana, se ofrece, Colpayo 884. v9

AMA con buena leche de 10 meses, se ofrece, Esquiú 949. v8

AMA sin chico, se ofrece, para criar en su casa, Lavalle 1860, p. 7. v7

AMA para criar chico en su casa, ofrécese, Sarandí 1568. v7

AMA joven con leche de 3 meses, abundante, se ofrece, Talcahuano 62. v7

AMA DE LECHE se ofrece, sin chico, para criar en su casa, Sarandí 1244. v8

AMA SE OFRECE PARA CRIAR, CASA o afuera, España 306.

AMA SE OFRECE, LECHE FRESCA, abundante, casa, niño, Las Casas 4182. v11

AMA PRIMERIZA se ofrece para criar en su casa o por horas; Triunvirato 1751, Dto. A. v8

AMA de leche, se ofrece, en casa, ropa y cuna, 25 a 30 $. Cochabamba 2339, pieza 13. v7

AYUDANTE cocina o cocina sencilla, se ofrece, ciudad o campo. Por carta F. López, Moreno 580. v7

AMA DE LECHE SE OFRECE PARA criar en su casa o por horas, Bogotá 1979, Flores. v7

AMA se ofrece, leche de un mes muy abundante, con o sin chico, española, carta o personalmente, 80 $, calle S. Martín 484, Lomas, F. C. S. v7

AMA joven, leche de 2 meses se ofrece, criar en su casa o en casa del chico, algunas horas diarias, Lavalle 1177, pieza 22, altos. v7

AMA joven, robusta, italiana, leche analizada de 2 meses, se ofrece para casa del niño, tratar personalmente, calle Río Bamba 1069, p. 46. v8

COCINERO SE OFRECE, BLANCO ENcalada 2538, Belgrano. v8

COCINERA ARGENTINA SE OFRECE como suplente o retiro, Cramer 1764.

COCINERA piamontesa recomendada se ofrece, Directorio 2880. v9

COCINERO se ofrece, por carta o personalmente, Cerrito 1168, C. Meneses. v8

COCINERA se ofrece, sabe su obligación, Deán Funes 511.

COCINERA SE OFRECE, CON BUENAS recomendaciones, S. Eduardo 1982. v8

COCINERA práctica, se ofrece, Independencia 1513.

COCINERA se ofrece, buenos informes, con retiro; Uruguay 1137, Dto F.

COCINERA ofrécese sabe su obligación, Junín 1064.

COCINERA, competente, se ofrece, casa pensión o particular, Chile 1429.

COCINERA, con recomendaciones, ofrécese, Suipacha 1047.

COCINERA formal se ofrece, Lima 1270.

COCINERA buena, se ofrece, sabe planchar, lavo y con almidón; Chacabuco 509.

COCINERA se ofrece, restaurant o pensión, Cochabamba 581.

COCINERA busca trabajo para buena familia, soltera; Viamonte 2201.

COCINERA se ofrece con retiro, Estados Unidos 1716.

COCINERA, se ofrece, sabe bien su obligación, aseada, Pozos 353.

COCINERA sencilla, se ofrece, o mucama, Tucumán 1687.

COCINERA con recomendaciones para corta familia, se ofrece, Defensa 1364.

COCINERO italiano, se ofrece, México 1516.

COCINERA, se ofrece para corta familia, Venezuela 942.

COCINERA se ofrece para cocina sencilla y otros quehaceres, E. Unidos 366.

COCINERO, ARGENTINO, se ofrece, competente, Rincón 432. v8

COCINERA argentina se ofrece con retiro, 50 $; Juncal 2663.

COCINERA se ofrece sabe bien su obligación, de 45 a 50 $, Paraguay 746.

COCINERA se ofrece, cocina sencilla, Piedras 900.

COCINERA argentina, recomendada, se ofrece, Corrientes 1345.

COCINERA se ofrece, para cocina sencilla, Santa Fe 1563.

COCINERA sencilla se ofrece, limpia, honrada, Tucumán 1622.

COCINERA italiana, competente, con informes, se ofrece, Triunvirato 2879.

COCINERA ofrécese, corta familia, buenos informes, B. Irigoyen 473, p. 1o., p. 17.

COCINERA italiana, formal, de profesión, ofréc. para el campo, San Martín 1124. v7

COCINERA italiana se ofrece con una chica de 5 años; Tucumán 2560. v7

COCINERA italiana, sabe bien su obligación, se ofrece, Gelly 3690. v7

COCINERA se ofrece, vasco-española, sabe su obligación, Paraguay 1064, p. 4. v7

COCINERA vasca se ofrece a familia, con o sin cama; Alsina 2072. v7

COCINERA ITALIANA, señora formal, se ofrece; Melo 3068. v7

COCINERA se ofrece, sin cama, Paraguay 966, 1er. piso, depto. G. v7

COCINERA bien recomendada se ofrece; Alsina 678, U. T. 3043, Avenida. v8

COCINERA buena, se ofrece con buenas recomendaciones, Paraguay 2657. v7

COCINERA formal, argentina, se ofrece, pocas pretensiones, Gallo 2168. v7

COCINERA argentina se ofrece, Sgo. del Estero 1621, p. 27. v7

COCINERA buena se ofrece corta familia, con recomendaciones, Rivadavia 8533. v7

COCINERO sencillo ofrécese para familia, Lavalle 2232. v7

COCINERA argentina con retiro, ofrécese, Montes de Oca 924. v7

COCINERA VASCA SE OFRECE, cocina sola; Ombú 142. v7

COCINERA se ofrece para corta familia, con recomendaciones, San Lorenzo 342, de 8 a 6 p. m. v8

COCINERO especial en pastelería, con recomendaciones 5 años, sabe cocina criolla; Charcas 662. v9

COCINERA o sirvienta con hija de 8 años ciudad o campo, carta o personalmente Mendoza 4284, Urquiza, se ofrece.

COCINERA se ofrece para cocina sencilla y otros quehaceres, con recomendaciones, Cevallos 181. v8

SERVICIO DOMESTICO OFRECIDO

COCINERA ... se ofrece, ... de Mayo ...

COCINERA se ofrece corta familia, o sirvienta, Chile 1930.

COCINERA seria se ofrece, con retiro. Por carta, solamente, sueldo 60 $, San José 948.

CHICO se ofrece, de 9 años, para ... y que le den educación; Chile 1064.

COCINERA argentina viuda se ofrece para servicio de señora sola o mayores, Deán Funes 1637.

COCINERA y pequeños quehaceres, activa, se ofrece, radio central, N. Sitterri, Montes de Oca 3177.

COCINERO repostero se ofrece; por carta o personalmente; Charcas 1289, pieza 25. v7

COCINERA sola, buena, con informes, con niño de 1 año, sueldo 50 $, se ofrece; Liniers 203. v7

COCINERA italiana, conoce cocina francesa, se ofrece, buena y corta familia, preferencia francesa, a R. P., Bustamante 2375.

DESEA ocuparse un señor, persona seria, con buenos informes, sin pretensiones, para portero o sereno o cuidar casa y limpieza, por carta o pers., Almeira 2554, Palermo. v8

HOMBRE español sin pretensiones se ofrece para todo trabajo, Pichincha número 933, A. B.

JOVEN se ofrece para cualquier trabajo, entiende de cocina, Independencia 360.

JOVEN SERIO con recomendaciones comerciales se ofrece para todo trabajo, sabe cocinar; Paraguay 666.

JOVEN español sin pretensiones se ofrece para todo trabajo, Venezuela 848, A. G.

JOVEN español, se ofrece, para portero u ordenanza, bien recomendado, A. A.; Corrientes 171, casa Cartet y Cía.

JOVEN italiana se ofrece para mucama para todo trabajo de corta familia, con retiro, Gorriti 3453.

JOVEN DE 17 años, español, se ofrece para cualquier trabajo, presentado por el padre; Lavalle 2372.

JOVEN japonés, se ofrece, para mucamo, muy honrado, recién llegado, entiende poco castellano Magallanes 1480. v8

JOVEN JAPONES se ofrece para mucamo y limpieza, o cualquier trabajo, por carta Vieytes 1817. v7

JOVEN RECIEN llegado se ofrece para casa de familia o para ir al campo, sabe leer y escribir y entiende el francés; Humberto I 1651.

JOVEN de 18 años, buena presencia, se ofrece para cualquier trabajo, por carta o personalmente. A. C. M.; El Cano 4924 (La Paternal).

JOVEN español de 24 años, honrado y trabajador se ofrece para portero de sanatorio, médico, etc., u ordenanza, posee certificados de su conducta, dirigirse por carta a Angel C. S., poste restante. v9

LAVANDERA SE OFRECE POR DIA U otros quehaceres, Congreso 3454.

LAVANDERA se ofrece por día o semana; Bustamante 270.

LAVANDERA, planchadora, se ofrece, por día, Corrientes 1366, pieza 26.

LAVANDERA se ofrece, para restaurant u hotel, Venezuela 946.

LAVANDERA, lava y plancha en su casa, 15 de Noviembre 1547. v9

LAVANDERA fuerte, se ofrece, por mes o por día, Chile 850.

LAVANDERA competente, se ofrece por día; Santa Magdalena 435.

LAVANDERA se ofrece por mes o por día Humberto I No. 2012.

LAVANDERA en su casa se ofrece, San Juan 1085, pieza 25.

LAVANDERA ofrécese para hotel o casa familia, por mes; Piedras 887. v7

LAVANDERA planchadora se ofrece, día o mes, Ayacucho 1405. v7

LAVANDERA y planchadora para casa de familia, por día, se ofrece; Atacalco 1751. v8

LAVANDERA planchadora se ofrece, es competente, por día, Santa Fe 1243, M. M.

LAVANDERA, planchadora, se ofrece, los tres últimos días de la semana, para casa de familia; Pichincha 120.

LAVANDERA para lavar y planchar se ofrece por mes, o por día, General Paz 2275.

LAVANDERA, ZURCE, PLANCHA ROPA fina o cocina solamente; escribir únicamente por no estar en casa con retiro, María Resio, Teodoro García 2089. v7

MUCHACHA ofrécese para ayudar de 8 a. m. a 8 p. m., Venezuela 3096.

MUCAMA para corta familia se ofrece; tratar personalmente; Cangallo 1157.

MUCAMA general se ofrece, Moreno 2088.

MUCAMA SE OFRECE con recomendación Taquarí 643.

MUCAMA se ofrece, con recomendación; Río Bamba, 73.

MUCAMO enfermero o portero, se ofrece, Manuel Martínez, Uriburu 835, suc. 13. v8

MUCAMA de adentro o general se ofrece; Luján 247.

MATRIMONIO joven vasco se ofrece, cocinera y mucamo, Piedras 1052.

MUCAMA, se ofrece con recomendaciones, Arenales 2702.

MUCAMA, se ofrece con retiro, tiene buenas recomendaciones, Viamonte 1545. v8

MUCAMA se ofrece, o para matrimonio solo, México 1182, pieza 20.

MUCAMO de profesión, excelentes informes, se ofrece, Ayacucho 1179.

MUCAMA o niñera, se ofrece, práctica, sabe coser, de 21 años, San José 1838.

MUCAMA práctica, se ofrece hotel o pensión, Cerrito 327.

MUCHACHA se ofrece para todo trabajo, menos cocina, Santa Fe 1863.

MATRIMONIO sin hijos se ofrece para campo o ciudad, Venezuela 1245.

MUCAMA que entiende de cocina, ofrécese, con retiro, Bdo. de Irigoyen 623.

MUCAMA se ofrece, sabe su obligación, Sarandí 644.

MUCAMO o portero se ofrece, con recomendaciones, Belgrano 938.

MOZO se ofrece para portero o mucamo, Belgrano 416. v9

MUCAMA de comedor o adentro se ofrece, vasca, Belgrano 1285.

MATRIMONIO se ofrece, todo trabajo, sin pretensiones, Malabia 1100.

MUCAMA o sirvienta se ofrece para corta familia, Loria 365, p. 15. v8

MUCAMA para corta familia, se ofrece, Viamonte 2811.

MUCAMA joven, se ofrece, para pensión de artistas, dirigirse Montevideo 675. v8

MUCAMO general, se ofrece, para familia, sabe cocinar, Solís 1005. v8

MATRIMONIO se ofrece, portero, ella cocina sencilla; C. Calvo 1764.

MUJER FORMAL se ofrece, sabe cocinar, con retiro, Pavón 2170. v8

MUCHACHA de 15 años se ofrece, Zapala 2374. v7

MUCAMA para adentro, sabe coser, se ofrece recomendada, Cangallo 2049. v7

MUCAMA Y COCINERA se ofrecen, Nahuel Huapi 3229. v7

MUCAMA joven española, sabiendo bien su obligación, se ofrece, Defensa 310. v7

MUCAMA general con buenas recomendaciones se ofrece, Juncal 2182. v7

MATRIMONIO español, se ofrece, ambos mucamos, Santa Fe 3415. v7

MUCAMO de comedor y otros quehaceres, se ofrece; Santa Fe 1556. v8

MUCAMA se ofrece, con buenas recomendaciones, Defensa 845, pieza 9. v7

MUCAMA se ofrece, Santiago del Estero 393. v7

MUCAMO general bien recomendado se ofrece; Alsina 676, U. T. 3043, Av. v8

MUCAMA, se ofrece, corta familia o matrimonio solo, Santa Fe 2841. v7

MUCAMAS, se ofrecen dos jóvenes, con buenas recomendaciones, Córdoba 1066. v7

MATRIMONIO joven se ofrece para mucamos; Bermejo 722. v7

MUCAMO de comedor o portero, se ofrece, Uruguay 942, U. T. 4061, Juncal. v7

MUCAMA SE OFRECE, SIN PRETENSIONES, trabajadora, Estévez 30, Avellaneda.

MUCAMA de adentro o comedor se ofrece con buenas recomendaciones, Corrientes 1065, dep. 3.

MUCAMA y sirvienta que entiende de cocina para matrimonio o corta familia, se ofrecen, Cangallo 3987.

MUJER se ofrece para todo trabajo, todo el día, con retiro a su casa, Balcarce 688.

MUCAMO se ofrece para limpieza de patios y atender a la puerta, con recomendaciones, Moreno 1153.

MATRIMONIO SE OFRECE, COCINERA, él cualquier trabajo, Constitución 2939, pieza 20.

MUJER FORMAL SE OFRECE POR horas, de 7 a 11; tratar Colombres 763, pieza 20.

MATRIMONIO se ofrece, ella cocinera y él todo trabajo, Bdo. de Irigoyen 1414. v8

MATRIMONIO joven, español, sin hijos, se ofrece para todo trabajo, A. Moreno, Victoria 2379, pieza 12. v8

MUCAMA de adentro, general, para poca familia se ofrece, Rodríguez Peña 1170. v8

MUCHACHA de 16 años se ofrece para matrimonio solo, con retiro, E. Unidos 642.

MATRIMONIO solo, cocinera, quintero, avicultor y agricultor se ofrece c. o campo, buenos informes; Castelli 33, p. 29.

MUCAMA general, recomendada se ofrece para corta familia, México 3360, depart. 4. v8

MUCAMA o sirvienta para matrimonio solo se ofrece, con buenas recomendaciones, tratar Chacabuco 1371.

MUCHACHA de 15 años se ofrece para cocina familia, mucama o niñera, San Juan 3240.

MUCAMA competente de hotel o familia, pueden pedir informes, se ofrece, Estados Unidos 382. v8

SERVICIO DOMESTICO OFRECIDO

MUCHACHA seria ... se ofrece ... quehaceres, sueldo ... Victoria 1432.

MUCAMA, señora joven, con hija de 12 años, se ofrece, Paraná ... personalmente o por carta. v7

MATRIMONIO se ofrece, buena cocinera, él cualquier otro trabajo, Hotel ... 1174.

MUCAMA seria, de buena presencia, se ofrece, Victoria 2391. Sueldo 50 $. De confianza.

MATRIMONIO, con hija de 17 años, se ofrece, quintero o capataz, cocinera, mucama, 100 $, San Julián 2278.

MATRIMONIO se ofrece, cocinera buena, el marido mucamo, portero, sabe su obligación, ciudad o campaña, Castelli 11.

MUCHACHA de 20 años, se ofrece, para mucama o sirvienta, buenos informes, Cevallos 1167, sala.

MATRIMONIO joven, sin hijos, se ofrece, él cualquier trabajo, ella mucama o sirvienta, Defensa 355.

MATRIMONIO sin hijos, se ofrece, para estancia, cocinera, casero, el práctico molinos, etc., Sáenz Peña 746.

MATRIMONIO español sin hijos se ofrece, cocinera y mucamo, portero, Carlos Calvo 3299.

MATRIMONIO cocinera y portero, ofrécese, con buenos certificados, Sgo. del Estero 1025.

MUCAMA se ofrece para matrimonio solo o corta familia, prefiere extranjera, buenos informes, Olaguer 1501. v7

MUCAMA o sirvienta para poca familia, joven, con buenas referencias, se ofrece; 25 de Mayo 725, piso 2o. v7

MUCAMA general se ofrece con buenas recomendaciones, o cocina sencilla; calle Brasil 1756.

MUCHACHO de 18 años, se ofrece para todo trabajo, práctico en habitaciones y entiende de cocina; Cangallo 1173. v7

MUCAMA para servicio de corta familia y que den buen trato se ofrece; calle Los Patos 1770. v7

MATRIMONIO se ofrece, él para mucamo o portero, ella mucama, con buenas recomendaciones, Paseo de Julio 1260. v7

MUCAMA joven y de buena presencia, se ofrece, tratar Constitución 1873, V. T. v7

MATRIMONIO se ofrece, para ciudad o campaña, él jardinero y quintero, ella cocinera y mucama, Garay 1043. v7

MATRIMONIO joven, sin hijos, español, se ofrece para cualquier trabajo de ciudad o campaña, Maure 3870. v7

MATRIMONIO sin hijos, se ofrece, ella cocinera, él todo trabajo, para campo, Llerena 2675. v8

MATRIMONIO SOLO, quintero y cocinera se ofrece, c. o campaña; Castelli núm. 33, pieza 29. v10

MATRIMONIO se ofrece sin hijos; ella mucama, niñera y entiende cocina, y él portero, mucamo o cochero, Paraguay 3763. Dirigirse por carta A. B.

MATRIMONIO SE OFRECE, PIAMONTÉS, solos, la señora cocinera, lava y plancha y él mucamo y otro quehacer, para el campo, Pringles 100.

MUCAMA FINA, formal, con retiro, se ofrece para familia extranjera, sabe coser y zurcir muy bien; Libertad 267, a M. M. F. v8

MUCAMA se ofrece para adentro o comedor, con informes de familia distinguida, con sueldo, de 45 a 50 pesos, Guise 1994.

MATRIMONIO se ofrece, encargado departamentos, poco sueldo, con carnet, garantía y referencias, carta a López, E. Unidos 327. v8

MATRIMONIO se ofrece, jóvenes, él jardinero y ella cocinera u otros quehaceres, con buenas recomendaciones, por carta o personalmente, Balcarce 1087, F. Barrios.

MUCAMA para corta flia., o sirvienta de todo, para matrimonio solo, se ofrece, con recomendaciones, B. Mitre 1139, 2o. piso, derecha.

MATRIMONIO joven se ofrece, ella cocinera y todo quehacer en casa, él quintero, portero o cualquier trabajo, con buenos certificados, ciudad o campo; Palpa 2856, Colegiales. v8

MATRIMONIO español se ofrece, con una mucama para comedor, de 18 años, la señora para lavar y planchar, sabe cocinar y otros quehaceres, él para quintero u otro cualquier trabajo, ciudad o campo, Uspallata 2682. v7

MATRIMONIO joven, español, se ofrece para estancia o casa de comercio, ella cocinera o criar aves u otro trabajo, él peón, sabe manejar bien caballos y automóvil europeo, tiene un chico de 3 años, sin pretensiones y buenos informes, por carta o personalm. A. M., Juncal 2968. v8

NIÑERA se ofrece con recomendaciones, General Paz 2032.

NIÑERA, española, se ofrece, Bolívar 1271. v7

OFRECESE matrimonio para cuidar chico, despacho; Junín 668.

OFRECESE señora cocina sencilla u otro trabajo, por 1/2 día, Congreso 2782, departamento 2. v8

OFRECESE matrimonio solo, señora planchadora, marido cualquier trabajo, tiene buena caligr. y cont. Acevedo 2350. v7

OFRECESE señora joven, cocinera sencilla o mucama, con pieza para el marido, con comida o no, pues trabaja afuera, Paraguay 3792.

PORTERO o ascensorista, se ofrece, Caseros 843.

PORTERO para escritorio y limpieza, con recomendaciones, Juncal 3358.

PORTERO, sereno u otro trabajo de comercio, se ofrece, Pueyrredón 1754. v9

PEON de cocina, práctico, se ofrece, B. de Irigoyen 1414. v7

PERSONAS serias y decentes desean cuidar criatura de corta edad, buen trato, San Julián 955. v8

PARA campo o ciudad, se ofrece cocinera y demás quehaceres, poste restante, A. B. C.

PORTERO ascensorista, joven, con buenas recomendaciones y presencia, se ofrece, dirigirse 25 de Mayo 171, por carta. v8

SIRVIENTA por medio día, se ofrece, Santa Fe 1522, pieza 25.

SEÑORA se ofrece para lavar y planchar en casa de familia, Cuba 2565.

SIRVIENTA para todo trabajo, se ofrece casa de matrimonio, Cabildo 933.

SEÑORA italiana se ofrece para cocina y otros quehaceres, M. de Oca 918.

SIRVIENTA formal para todo trabajo se ofrece, Alvar Núñez 340.

SE OFRECE ama, leche fresca de 1 mes, sin chico, Escalada 550, Vélez Sarsfield.

SE OFRECE señora por medio día, para sirvienta, Belgrano 347.

SIRVIENTA se ofrece, que entienda cocina y lavado, Areco 3758.

SIRVIENTA se ofrece, entiende algo de cocina, Areco 3753.

SE OFRECE sirvienta para todo servicio, Bermejo 27. v8

SIRVIENTA se ofrece, entiende de cocina, con retiro, Independencia 746, p. 7.

SEÑORA SE ofrece con un chico, Sarandí 147, pieza 7.

SE OFRECE SIRVIENTA con niño 10 años corta familia argentina, Moreno 3034. v8

SE OFRECE cocinera con buenas recomendaciones, Montevideo 57.

SE OFRECE señora con chico, no pretende sueldo, San Carlos 2462.

SE OFRECE señora de 31 años, para todo trabajo; informes Espinosa 490.

SE OFRECEN muchacha y chica, Uspallata 835.

SIRVIENTA, se ofrece para todo trabajo o cocina sencilla, Belgrano 1747.

SIRVIENTA se ofrece para corta familia, sabe cocina, con retiro, Salta 2082.

SIRVIENTA se ofrece Victoria 2622.

SIRVIENTA para matrimonio o corta familia, se ofrece, Belgrano 1018, pza. 1.

SE OFRECE mucama general, para corta familia, tratar Pueyrredón 1937.

SEÑORA seria, se ofrece, para medio día de trabajo, M. M.; Moreno 2559. v8

SE OFRECE cocinera inglesa, para ciudad o campo, Falucho 1159. v8

SIRVIENTA se ofrece para todo trabajo, Montevideo 1418.

SIRVIENTA formal se ofrece para señora sola o matrimonio, Paraná 139, dep. 3.

Señora JOVEN, para todo trabajo, con retiro, se ofrece, Santa Fe 480. v8

SEÑORA se ofrece por medio día; Talcahuano 76.

SIRVIENTA todo trabajo, se ofrece, Coronel Salvadores 1087.

SE OFRECE hombre formal, para servicio corta familia, Constitución 1348. v8

SIRVIENTA se ofrece a corta familia, entiende de cocina, Chile 1353. v8

SRA. SE OFRECE, lavar o cualquier trabajo, medio día, Peña 2155.

SIRVIENTA se ofrece para corta familia, Tacuarí 1736.

SIRVIENTA se ofrece con chica de 14 años, Moreno 364.

SIRVIENTA se ofrece para todo trabajo, Venezuela 1245.

SE OFRECE buena cocinera recomendada, Lavalle 1876, F. Silio.

SE OFRECE cocinera para cocina sencilla, con recomendación; San Martín 14..

SE OFRECE matrimonio sin hijos, ella cocinera, el peón, Garay 2279.

SE OFRECE mucama general para corta familia; Anchorena 1254. v8

SE OFRECE un peón de cocina o un repartidor de papeles, Charcas 3268.

SIRVIENTA formal se ofrece, sabe su deber, Chile 838.

SEÑORA se ofrece para servir por medio día, Paraguay 1453, pieza 15. v8

SIRVIENTA formal se ofrece, sabe su obligación, con retiro, Moreno 2971.

SE OFRECE mujer para medio día de tarde, Estados Unidos 1130.

SE OFRECE mucamo para h. solo, entiende de cocina, Malabia 1669.

SIRVIENTA se ofrece para todo trabajo, C. Pellegrini 1442. v8

SE OFRECE sirvienta para todo trabajo, ... Hidalgo 161.

SERVICIO DOMESTICO OFRECIDO

SIRVIENTA se ofrece, matrimonio, corta familia, recomendaciones, Matheu 63. v7

SE CUIDAN Y EDUCAN 2 NIÑOS, Vallejos 2736, V. Devoto.

SEÑORA FORMAL se ofrece para corta familia, Arrotea 976, Flores. v8

SIRVIENTA ofrécese, todo trabajo, sabe de cocina, Pichincha 1484. v7

SE OFRECE señora, para cocina, con retiro; Cabrera 5065. v7

SE OFRECE señora para lavar en casa o afuera, Venezuela 3344. v7

SIRVIENTA se ofrece para niñera; S. R., Oro 1850 v8

SIRVIENTA se ofrece por horas o todo el día; Junín 1355, pza. 10. v7

SEÑORA se ofrece por medio día o por día; Santa Fe 1525. v7

SIRVIENTA se ofrece, calle Vieytes número 1517. v7

SEÑORA sola, se ofrece para el servicio de señora sola, Moreno 2088. v7

SE OFRECE muchacha para mucama o niñera, Herrera 72. v7

SEÑORA, se ofrece para cuidar un chico a pecho o biberón, Cavia 3550. v7

SE OFRECE mucama para matrimonio o corta familia, San Juan 4229. v7

SE OFRECE una mucama con buena recomendación, Agüero 1686. v7

SE OFRECE cocinera para cocina sencilla, Viamonte 835. v7

SIRVIENTA española desea colocarse en casa alemana, para matrimonio o para todo trabajo, Olaguer 2901, Belgrano. v8

SE OFRECE cocinera para casa de familia, para ciudad o campo, calle Ministro Brin 1078, Boca.

SEÑORA decente se ofrece para cuidar casa de señor viudo, con niños, o casa de matrimonio solo, Victoria 1890. v8

SE OFRECE para portero, sereno, persona seria, buena letra, cédula y certificados; Balcarce 707, J. Ramírez.

SE OFRECEN dos sirvientas o mucamas, para corta familia, juntas o separadas, Chile 1855, pieza 30.

SIRVIENTA joven, española, se ofrece, recomendada, corta familia, sin cama, 45 $, Sáenz Peña 627.

SE OFRECE matrimonio para el cuidado de casa o depto., sin pretensiones, Salta 513.

SIRVIENTA se ofrece, con buenas recomendaciones, pide pieza para el marido, Independencia 865.

SE OFRECE un matrimonio joven, sin hijos, para todo trabajo menos cocina, va al campo, Defensa 310.

SE OFRECE ama para criar en su casa o afuera, leche fresca, Billinghurst número 1230. v8

Señora con certificado se ofrece, desea pieza y comida para el marido, Chile 864, pieza 38.

SEÑORA con un niño de 8 años, se ofrece para el campo, todo trabajo, San Martín 1148.

SIRVIENTA recomendada, entiende algo de cocina, va a pueblo cercano, con una nena de 3 años, se ofrece, P. de Julio 1808.

SEÑORA sola y trabajadora se ofrece para corta familia, recomendada, tratar personalmente; Chile 864.

SE OFRECE muchacha para matrimonio o señoras mayores, que den cama, calle Chile 1864.

SE OFRECE UNA sirvienta para cocina y otros quehaceres, para medio día, o sea hasta hata las 3, Carlos Calvo 1764

SRA. ESPAÑOLA se ofrece para criar en su casa, leche de quince días, San Fernando, Juan N. Madero y Sobremonte. v9

SEÑORA se ofrece para trabajar o coser, en cambio de pieza, el marido trabaja afuera; Avellaneda 1551.

SE OFRECE señora de edad para cocina sencilla, corta familia, sueldo 35 a 40 pesos, de confianza, Victoria 2383.

SE OFRECEN dos hermanas, mucama y niñera, bien recomendadas, sabiendo coser y planchar; Ayacucho 159.

SE OFRECE mujer joven por medio día de mañana, se prefiere en el barrio, Progreso 3143.

SE OFRECE sirvienta a corta familia, buenas recomendaciones, sueldo 50 $, Corrientes 3591. v3

SE OFRECE una sra. española para limpiar patio, por una pieza para vivir ella y un hijo mayor. Tratar Andes 983.

Señora SE OFRECE, para cocina solamente, escribir a Garay 3357, a María Benítez.

SE OFRECE señora con un niño de 6 años, cocinera, sin pretensiones, francesa, Maipú 762, piso 1o.

SE OFRECE mucama de comedor competente, con buenas recomendaciones, 1337 Ayacucho.

SIRVIENTA seria, recomendada, se ofrece, para todo trabajo, menos cocina, con retiro, Sáenz Peña 746.

SEÑORA se ofrece para todo trabajo con una chica de 4 años; B. Mitre 1463, depto. 7.

SIRVIENTA italiana, formal, se ofrece, todo menos cocinar, corta familia, con o sin retiro, Corrientes 2049.

SE OFRECE COCINERO ITALIANO, solo, para colegio, va al campo, de 8 a 9 a. m., Rivadavia 5305. v8

SE OFRECE CHICA DE 13 años, sin sueldo, personal, Ameghino 426, Avellaneda.

SEÑORA se ofrece por día o medios días, buenas recomendaciones; Chacabuco número 655 v7

SIRVIENTA, se ofrece por día o con retiro, sabe su obligación; Paraná número 1049. v7

SE OFRECE MUCHACHO DE 18 a 20 años, para peón de cocina o de patio, Monroe 4449. v7

Señorita se ofrece para niñera y enseña, o no las primeras lecciones de piano, B. M., p. rest., Paternal. v7

SEÑORA formal se ofrece para todo trabajo, entiende algo de cocina, Arauz 796. v7

SRTA. SE OFRECE para hotel o casa de pensión, sueldo de 50 $ arriba, M. V., Pichincha 122. v7

SRTA. SE OFRECE para mucama o cualquier otro trabajo de fla, A. L., Pichincha 122. v7

SEÑORA distinguida se ofrece para dama de compañía o ama de llaves, con buenas referencias, Alvarez 662. v7

SEÑORA se ofrece para todo trabajo con una nena de 3 años, con retiro, Carlos Calvo 861. v17

SE OFRECE señora para matrimonio solo o para lavandera, Cangallo [illegible] altos. v7

SE OFRECE señora para lavar y otros trabajos, sin cama, Constitución número 2255. v7

SE OFRECEN madre e hija, cocinera y mucama, tratar personalmente, con recomendaciones, Salta 443. v7

SEÑORA, se ofrece con nena de 7 años cocina sencilla, otros quehaceres, para matrimonio, Andes 1688. v7

SEÑORA se ofrece por día o por medio día, cualquier trabajo, sin cocina, no se atienden cartas, Castro Barros 2172. v7

SE OFRECE señora cocinera, para casa familia o matrimonio solo, con referencias; calle Anchorena 693. v8

SEÑORA de edad se ofrece para trabajos sencillos, sin pretensiones, calle Alsina 3293.

SE OFRECE señora viuda, con hija mayor, p. cuidar casa o atender personas mayores, tratar señora C. M. de T., Montañeses 3362, Belgrano.

SE OFRECE señora formal y educada, con muy buenas referencias, para compañía, gobernanta o cuidar enfermos, Chacabuco 91.

SE OFRECE señorita educada, para dama de compañía de señora sola, sabiendo labores y máquina, tratar personalmente, Sarmiento 3924. v9

SE OFRECE un matrimonio joven sin hijos, para casa de familia, con buenas referencias, tratar Piedras 655, a R. Martínez.

SE OFRECE joven formal para cocina sencilla, de matrimonio o corta familia, con recomendaciones, Chacabuco 713, al fondo

SIRVIENTA se ofrece para matrimonio solo o personas mayores, entiende de cocina, tiene buenos informes. Tratar personalmente Pichincha 1080. v7

SE OFRECE señora con chica de 8 años, para cuidar casa o atender señora o señora sola. El marido trabaja afuera. Junín 37 v7

SEÑORA lombarda con nene de 3 años, se ofrece para personas mayores o para atender cualquier clase negocio, es práctica, tratar personalmente, Chivilcoy 493, Floresta. v8

SEÑORITA formal de buena presencia, se ofrece como dama de compañía o mucama fina de adentro, para señoras o matrimonio solo, entiende de costura, Av. de Mayo 791, piso 3o.

UNA señora sola, educada, buena presencia, se ofrece para dirección casa distinguida, G. L., Talcahuano 342, dep. 3.

VIUDA FRANCESA se ofrece para cuidar niños en su casa, Victoria 2352. v8

VIUDA, se ofrece como costurera y mucama fina ciudad o campo, escribir a C., Provincias Unidas 2464. v8

VIUDA italiana ofrécese para medio día entiende cualquier trabajo doméstico, Paraguay 2988. v8

VIAJANTE se ofrece, muy competente en el comercio, para casas importantes, buenas referencias o garantía, dirigirse Hotel del Norte, Rosario de la Frontera, F. C. C. N. v13

FERROCARRILES

FERROCARRIL DE BUENOS AIRES AL Pacífico.—Aviso No. 154—Tarifas para cargas y animales en pie.—Se avisa al público que, a contar desde el 1.o de abril próximo las tarifas para cargas y animales en pie serán aplicadas por sección o sea en una forma más o menos similar a la establecida para las de equipajes y encomiendas.—Harry Usher, administrador general. v31

EDICTOS JUDICIALES

EDICTO—POR DISPOSICION DEL señor juez de primera instancia en lo civil de la capital de la República, doctor Uladislao F. Padilla, se hace saber por el término de quince días a los acreedores de doña Agustina Graviotti de Genoud, que se ha fijado la audiencia del día veinte y ocho (28) de marzo, a las tres p. m. para que se celebre la junta de verificación de créditos contra el concurso, bajo apercibimiento de celebrarse con los acreedores que concurran y pasarse por lo que resuelva la mayoría.—Buenos Aires, febrero 28 de 1919.—Dámaso E. Palacio, secretario. v20

LICITACIONES

INTENDENCIA MUNICIPAL DE LAS Conchas.—Licitación sobre reparación de calles asfaltadas.—Llámase a licitación pública por el término de veinte días para la reparación de las calles asfaltadas Lavalle de Cazón a Rocha, Rocha de Lavalle a Liniers y Liniers de Rocha a Cazón, de acuerdo con el pliego de condiciones que estará a disposición de los interesados todos los días hábiles de 8 a. m. a 12 m en la secretaría de la Intendencia. Las propuestas, que deberán presentarse cerradas en el sello y con el depósito correspondiente, se abrirán el día 14 de marzo próximo a las 11 a. m. en dicha secretaría y en presencia de los interesados que concurran.—Las Conchas, febrero 22 de 1919.—Alejandro N. Bourdieu, intendente.—S. D. Dabove, secretario. v13m

MINISTERIO DE MARINA.—DIRECCION General Administrativa, Paseo Colón y Brasil.—Llámase a presentación de propuestas hasta las 2 h. p. m., del día 26 de marzo del corriente año para la provisión de artículos destinados al depósito de Víveres de esta Dirección General. Por datos, pliegos de condiciones, etc. recurrir a la División Compras. v12

NAVEGACION

COMPAÑIA ARGENTINA DE NAVEGACION (Nicolás Mihanovich Lda.) Por informes y pasajes 25 de Mayo 199 esq. Cangallo. perm

BANCOS Y COMPAÑIAS ANONIMAS

THE NATIONAL CITY BANC OF NEW York.—Establecido en 1812. Capital y reserva: $ 75.000.000 oro amer. Sucursales: Buenos Aires; Uruguay, Montevideo; Brasil: Río de Janeiro, Sao Paulo, Santos y Bahía; Chile: Valparaíso y Santiago; Cuba, Habana, Santiago y San Juan de Puerto Rico; Venezuela: Caracas; Italia: Génova; Rusia: Petrograd y Moscú. La casa matriz garantiza las operaciones de las sucursales.—24 San Martín 24.

LA PRENSA

Buenos Aires, marzo 7 de 1919

EL CARACTER DE UNA OPOSICION

En el carácter que revele una oposición política se pone de manifiesto el grado de cultura de los hombres que actúan en los partidos y el de una sociedad. En nuestro medio ambiente hay todavía quienes creen que la oposición es la misma de hace cincuenta años, y que lleva aparejada la contradicción sistematizada, la resistencia a toda costa de una minoría impaciente contra una mayoría satisfecha y fuerte, la impugnación habitual a los gobernantes que no salieron de la propia comunión partidaria, a los que combate por el hecho de ser gobernantes y no por la índole y el carácter de los actos que produzcan, cuidándose de no confrontar estos actos con las leyes ni apreciarlos con un criterio impregnado de anhelos de justicia. Tal juicio vulgar encuentra, todavía hoy, sus adeptos en los elementos livianos de los clubs: unos por creer que a la oposición jamás se le debe reconocer "status", ni intención recta, y que cualquiera sea el tono de su exposición de ideas, su propaganda o su doctrina política, debe ser combatida a palos, hasta imponerle silencio, o a ultrajes hasta sugerirle el miedo de expresar opiniones; otros porque la suponen movida únicamente por apetitos personales, por odios y por ambiciones de figuración.

Esto no ha ocurrido ni ocurre exclusivamente en nuestro país: hechos y cuadros informados en iguales criterios, los encontramos en la historia política de los pueblos más grandes y cultos, monarquías, autocracias y democracias. Ciertamente, nosotros todavía no hemos inventado nuevas formas del bien o del mal: aún figuramos en esas materias, como actores mediocres.

La evolución operada en el país en esta clase de manifestaciones cívicas, es grande, y no ha podido ser de otra manera, dado el desarrollo poderoso de las actividades argentinas. Sería difícil concebir una oposición sistematizada en el personalismo; pero no sería extraño encontrar hombres que hicieran oposición de un punto de vista exclusivamente personal y a la manera del deán Funes en 1824, de servicio a su causa y al extraño más que a los intereses de la Nación. Lo seguro es que no se encontraría una fuerza política organizada que aceptase como lógico derivado de un programa de acción, un papel personalista. A las agrupaciones cívicas en estos tiempos, no se les puede hablar como a las mesnadas en nombre de caudillos; es necesario proclamarlas puntualizando las cuestiones y radicando éstas en las necesidades sociales del electorado. En una palabra, para la oposición o para el oficialismo se requiere en todos los actos, el sello de la verdad. Los pueblos modernos no se gobiernan con abstracciones ni con mentiras convencionales: son más conscientes de su vida, de su fuerza, de su destino, y las oposiciones, por ese mismo principio informativo de verdad, son fuerzas educadoras indispensables en los gobiernos democráticos y para los gobernantes cultos.

El diputado Araya, en una de las sesiones en que trató la Cámara el crédito a los gobiernos aliados, adelantándose a posibles objeciones partidarias por el voto adverso que anunciaba, fijó su actitud en estos términos respecto al radicalismo: "Nunca se hace oposición a gobierno alguno cuando se habla con un concepto nacional y argentino, y menos cuando uno dice verdades y las dice así, franca, sana y abiertamente... Lo he dicho en muchas ocasiones: no somos diputados del gobierno; y cuando la Unión Cívica Radical nos ha traído a estas bancas, no nos ha traído a que votemos porque sí o porque no, según nos indique el gobierno, sino para que expongamos nuestras opiniones y las digamos amplia y sanamente ante el país..."

Esta declaración hecha en hora oportuna, apareció justificada por diversos juicios publicados unos y conversados en camarillas políticas otros, con los que se venía observando la conducta de diputados del credo radical que defendían su libertad de criterio y de estudio en las cuestiones parlamentarias y que en el seno del partido luchaban por darle un programa. No eran "opositores" en el vulgar sentido político, pero aparecían por contingencia especial haciendo oposición fundada en doctrinas y principios, a proyectos e iniciativas del Ejecutivo, cuyos funcionarios tienen origen en la misma comunión partidaria. Esta actitud ha sido explotada por algunos grupos, con razonamiento simplista que se reducía a esto: Si fundan su voto en contra de proyectos enviados a la Cámara por el Ejecutivo, hacen oposición al Ejecutivo, y, así sea ocasionalmente, toman puesto entre los opositores que, por definición, son los miembros del "régimen".

Las proposiciones de ese razonamiento sólo conducirían a establecer como verdad esto: que un diputado de credo radical no puede ejercitar su libertad de criterio, y que su voto parlamentario debe de acompañar siempre al Ejecutivo. Eso sería sencillamente monstruoso, y de ahí que la contestación del diputado Araya oportuna, llegara en su hora a colocar la cuestión en su verdadero terreno y en su exacto puesto.

En 1774, Burke habló a sus electores de Bristol en términos más elocuentes que los empleados por el diputado Araya, pero informados en el mismo y claro pensamiento: "Vuestro representante—decía—os debe no solamente su actividad, sino también su juicio, y os traicionaría en lugar de serviros si lo sacrificase a vuestra manera de ver... El parlamento no es un congreso de embajadores representantes de intereses diferentes y hostiles. Es la asamblea deliberante de una Nación, que sólo tiene el interés del conjunto, en el que debe dominar, no el interés o el prejuicio local, sino el bien general. Vosotros elegís uno de sus miembros, pero cuando lo habéis elegido, no es ya el representante de Bristol, sino un miembro del parlamento...".

Alguien podría observar el concepto del diputado Araya con las palabras que Paul Mantoux observaba el concepto de Burke, como demasiado peligroso a la existencia de grandes partidos nacionales el conducirse según su razón y su conciencia, con libertad de cambiar opinión respecto a su partido, pues, aunque parece lo mejor en un régimen de libre discusión, "desgraciadamente, no es democrático, porque la democracia no da el poder, sino que lo delega" Y he ahí, también, el por qué es indispensable que los partidos políticos en las democracias estén perfectamente organizados para mantener la disciplina en ideas y en procedimientos, y saber confrontar los deberes cumplidos por sus representantes con la soberanía dentro del escenario donde se desarrolla el destino de un pueblo. El programa tendría que consignar, qué clase o grado de solidaridad deben guardar los parlamentarios con el Ejecutivo, y éste con aquéllos si tienen su origen en el mismo centro partidario, y también lo que para unos y otros sería equivalente, respectivamente, a desertar de las filas o a traicionar la causa. Y mientras no se formule ese programa por hombres de gobierno dentro del partido radical, ¿qué influencia deberá gravitar sobre la conducta de los funcionarios? Desde luego, ninguna influencia personal, porque sería repugnante a la democracia y al decoro mental de los que el electorado llevara al gobierno. Mantenida la libre discusión, sólo la razón deberá aquilatar la conducta de los políticos en el parlamento.

Es el caso de la oposición radical en cuanto al partido falto de programa, y de la oposición de todos los partidos que figuran con representantes en el Congreso, respecto al Ejecutivo. Son las conclusiones de la libre discusión las que dan importancia y fijan trascendencia extraordinaria a la oposición que vibra en toda la República contra los actos del Ejecutivo, cuando éstos se muestran extraños a las leyes orgánicas o informados en un personalismo sin ambiente y anacrónico.

Acaso es la primera vez que la oposición no se somete a ningún credo partidario, ni contempla intereses subalternos de caudillos o de agrupaciones explotadoras del poder público: se funda en la crítica razonada y constitutiva, y confronta su verbo en las leyes que han hecho a la Nación, hoy desconocidas o menospreciadas. La orientación constante de esta oposición va hacia los intereses nacionales, y busca cimentar el orden y no romper la línea del progreso, que después de grandes sacrificios y contingencias se había logrado para dirigir la acción pública y administrativa. No se ataca a los funcionarios por lo que ellos son o pueden ser en su valor personal: se les ataca porque no proceden de acuerdo con las necesidades del país ni respetan las leyes que son las normas salvadoras de toda sociedad.

Ese tono del verbo popular, en notable evidencia y que fué bien expresado por el diputado Araya, es el que señala el carácter de la oposición en esta hora delicada para la Nación.

CONGRESO

CAMARA DE SENADORES

SANCION DE UN DUODECIMO DEL PRESUPUESTO

Jubilación de ferroviarios

INFORME DE LA COMISION

HOY CONTINUARA EL DEBATE

A las 4 de la tarde se reunió ayer el Senado.

Entre los asuntos entrados figura la comunicación de la Cámara de Diputados sobre sanción de un nuevo duodécimo del presupuesto. A moción del señor Irigoyen, se trató el proyecto sobre tablas y fué aprobado, sin discusión.

CONVENCION CON LOS PAISES ALIADOS

El secretario dió lectura, en seguida, al convenio celebrado con los países aliados, para la adquisición de la cosecha.

Señor Presidente—A la comisión de hacienda. Como ésta se encuentra desintegrada, la presidencia ha resuelto integrarla, y designa, al efecto, a los senadores Torino y Zabala.

JUBILACION DE FERROVIARIOS

Se lee el despacho de la comisión de legislación en el proyecto sobre jubilación de ferroviarios.

Señor Roca — Al fundar el proyecto, dice primero que la comisión, al estudiarlo, se propuso, ante todo, como cuestión previa, la de saber cuál era el alcance que iba a dar a las modificaciones que pudieran proponerse a la sanción de la Cámara; y por común acuerdo de sus miembros con el Ministro de Obras Públicas, que trató a la deliberación de la comisión la palabra y la opinión del Poder Ejecutivo, se llegaría a la conclusión de que era menester reducir las modificaciones al límite mínimo necesario, a fin de hacer posible y fácil la sanción de la ley, proponiendo únicamente a la Cámara aquellas reformas que habían aconsejado un estudio más detenido de las conclusiones formuladas en la sanción de la Cámara y las peticiones numerosas de los gremios y de los intereses afectados por esta misma ley.

Este despacho lleva en todo lo fundamental, casi diría en todas sus prescripciones, la conformidad expresa del Poder Ejecutivo, manifestada en el seno de la comisión por el Ministro de Obras Públicas.

Las reformas que contiene el despacho de la comisión, se refieren a dos puntos capitales: el uno relativo a la formación del fondo de la caja, y el otro, a las condiciones de la jubilación. Al iniciar la comisión el estudio del proyecto de la Cámara de Diputados, se encontró con que, según las opiniones predominantes de los técnicos que habían intervenido en el análisis y consideración de los distintos proyectos que fueron tenidos en cuenta al formular la sanción de la Cámara de Diputados, eran netamente contrarias a un juicio favorable a la estabilidad del funcionamiento de la caja de pensiones ferroviarias, ya sea que se refieran a la actual sanción de la Cámara de Diputados, ya sea que se refieran a lo que se llama el proyecto de la comisión técnica o al primitivo despacho de la comisión de legislación de la Cámara de Diputados, las opiniones, sea de los actuarios ingleses a los cuales las empresas ferroviarias sometieron el estudio de las condiciones en que se formaba el fondo de la caja, o la comisión de la facultad de Ciencias Económicas, requerida especialmente por la comisión de legislación de la Cámara de Diputados, para pronunciarse al respecto, todas estas opiniones fueron concordantes en el sentido de afirmar que los aportes establecidos para la formación del fondo de la caja, no iban a ser suficientes para asegurar el cumplimiento de las prescripciones que contiene la misma ley, en las condiciones en que se acuerda la jubilación al personal ferroviario.

Dijo luego, que en realidad esta es una ley que con la excepción única de los pocos años en que se ha efectuado el descuento al personal ferroviario, resulta de retroactividad de las pensiones ferroviarias; y a este respecto ha debido referirse a los precedentes de la doctrina y de la legislación extranjeras, cuando establecen condiciones y reglas especiales para los casos en que se aplica o rige la retroactividad de las jubilaciones.

Como las prescripciones de la ley se aplican a los ferrocarriles del Estado y ya que el Estado contribuye a los beneficios de las jubilaciones para su propio personal, hay una razón concordante con los intereses para poder fundamentar la conveniencia y la necesidad de que el Estado concurra en alguna forma a dar la mayor estabilidad, la base más sólida a la institución de la Caja de Jubilaciones y Pensiones.

Esta fórmula, añadió, contó con la aceptación de los miembros de la comisión de legislación y en la primera entrevista realizada con el Ministro de Obras Públicas, éste la acogió con simpatía, proponiéndose llevarla al seno del Poder Ejecutivo, a fin de establecer las condiciones en que la Nación podría contribuir a la formación del fondo, porque todavía no se había encontrado una fórmula satisfactoria.

Aceptada la idea de la contribución del Estado, quedaba de hecho resuelta la primera y más grave dificultad que ofrecía la sanción de la ley, y fué necesario proceder, entonces, al examen de las demás condiciones de formación de la Caja. Respecto de la contribución de los obreros, la comisión aceptó la que ya contenía el despacho. El quántum del cinco por ciento del descuento de los sueldos, es aceptado sin violencia por la mayor parte del personal ferroviario.

He de referirme muy someramente al fondo de este asunto, por cuanto si las proposiciones de la comisión de legislación no prosperaran en el seno del Senado, y no prosperaran en la Cámara iniciadora, no querría que mis palabras en forma alguna puedan servir de antecedente o de base para argumentaciones que se hicieran en contra de la Nación, o de las leyes que sancione el Congreso, pero tampoco puedo prescindir de las consideraciones y del enunciado de las circunstancias que han pesado en mi ánimo para determinar la eliminación de esta cláusula de las prescripciones de una ley orgánica de jubilaciones y pensiones. Así es como la comisión entendió que debía proyectar una ley que tuviera en su entraña las condiciones de vitalidad y seguridad necesarias, que no viniera a presentarse dentro de pocos años en demanda de auxilio al Congreso de la Nación, por ser insuficientes las condiciones en que fuera establecida para el cumplimiento del alto propósito que inspirara la ley; así también entendió que la mejor garantía de los intereses que esta ley se propone atender, era la del cumplimiento pleno respecto de las condiciones y respecto de las medidas de su organización. Esta razón determinó a la comisión a citar a su seno a los representantes de las empresas ferroviarias y a plantearles las cuestiones en términos precisos.

Tanto la comisión como el Ministro de Obras Públicas concordaban en la conveniencia de dictar una ley de jubilaciones y pensiones que no significara un pleito, que no se dictara sometiéndola anticipadamente a las contingencias de una acción judicial lenta e insegura por definición, creyendo que los aparentes sacrificios que pudiera hacer la Nación, en presencia de la falta de cumplimiento de condiciones como éstas, podían ser compensadas ampliamente con la seguridad que daba la sanción de una ley que contara con el beneplácito indiscutido de los principales intereses que ella afecta; y ésto, no sólo por las razones que daré, sino también, por hechos que afectan intereses más generales y más fundamentales, como son los que se refieren al carácter de la política económica que el gobierno argentino ha de seguir con el capital extranjero, y los que se refieren a la política que el gobierno y el Congreso hayan de mantener con los representantes de ese capital, lo que tienen especial significación en la hora presente, en virtud de los recelos, en virtud de la desconfianza que se ha ido acumulando en este país, por actos positivos, por actos que realmente lo justifican, de parte de las autoridades, del Congreso, de la opinión argentina, sino también, por suspicacias muchas veces inmotivadas y exageradas, que son el producto de desaciertos y errores cometidos en la gestión de tan importantes intereses. Yo, personalmente, entendía que asegurar la sanción general de una ley de jubilaciones y pensiones ferroviarias, era hacer una obra de política internacional también, no tratando directamente con los gobiernos y con sus represeantes, sino con esta otra expresión de la soberanía de los intereses de la Nación, por los cuales tenemos vínculos tan estrechos y tan necesarios y tan convenientes para nuestro desenvolvimiento, y que reclaman periódicamente, reiteradamente, la acción de los gobiernos, de la opinión del pueblo mismo, en el sentido de asegurar las condiciones de aplicabilidad en que este capital se ha aclimatado, diré así, en nuestro país, realizando los altos beneficios que no necesito enumerar. Pero, yendo concretamente al punto específico de la cuestión, la comisión se encontró con esta circunstancia: que las empresas habían reiterado su oposición y resistencia a la aplicación de la ley de aporte 9653, no solamente en la acción a que acabo de referirme, sino en la propia nota que dirigieron a la comisión de legislación al iniciar ésta el estudio de este proyecto de ley.

Evidentemente, la falta de cumplimiento por las empresas de las condiciones prescriptas en los artículos 4.o y 6.o de la ley 9653, crean un estado de cosas difícil de resolver en la actualidad, porque el aporte de las empresas es correlativo de otras prescripciones de la ley y de otras condiciones en que se desenvuelve el mecanismo del trabajo de los ferrocarriles. Así, por ejemplo, es indiscutible la incidencia que debe tener el recargo en los gastos de explotación, el aumento del aporte del tres por ciento de los sueldos de empleados y obreros, y que ese aporte al modificar los gastos de explotación y al aumentarlos puede llegar a alterar los coeficientes establecidos por la ley orgánica, diré así, de los ferrocarriles nacionales, que es la ley 5315.

Dada la situación industrial en que se encuentran actualmente los ferrocarriles nacionales que está muy lejos de ser favorable y especialmente en el trascurso de estos últimos años, en que está en vigor la ley 9653, ha sido difícil y penosa muchas veces su aplicación, hasta el extremo de que hay muchísimas empresas ferroviarias que casi no dan dividendos, y algunas lo dan tan exiguo que alcanza apenas a pagar los intereses y debentures, que se hubieran encontrado en condiciones de reclamar sobre algunas cláusulas de la ley 5315 modificando las tarifas, como lo prescribe la misma ley 5315; y entonces, el aumento de tarifas hubiera tenido influencias sobre el productor, el cargador que en el trascurso de estos años hubieran concurrido con sus mercaderías a limitar el tráfico de los ferrocarriles. La integración de este aporte importaría hacer incidir el importe que significa respecto de lo que debieron o de lo que no debe contribuir a su formación, escapando por lo tanto aquellos que en su hora debieron contribuir a la formación de ese aporte. Quedaba, pues, planteada para la comisión de legislación, esta cuestión: había que decidirse entre dar la sanción de la ley manteniendo las prescripciones del artículo 4.o, dejando las disidencias y las dificultades creadas por las empresas ferroviarias respecto del cumplimiento de las cláusulas de la ley, o hacer una especie de transacción con las empresas eliminando las dificultades provenientes del pasado y estableciendo sobre bases sólidas la organización del fondo de la caja para el porvenir.

Después de muchas vacilaciones, la comisión y el Ministro de Obras Públicas se decidieron por el segundo procedimiento ante la resistencia reiterada de las empresas que manifestaron por órgano de sus representantes legales, que en el caso de mantenerse la cláusula del artículo 4.o, ellas no podrían prestar su conformidad a las demás condiciones de la ley, en caso de que este artículo fuera establecido.

El miembro informante terminó su exposición, una vez analizados los puntos, edad y otros, refiriéndose a la cláusula que establece para la junta encargada de presidir el funcionamiento de la Caja el cometido de sentar, antes de tres años, el resultado de los cálculos con estadísticas respecto del funcionamiento de la Caja de Pensiones y Jubilaciones ferroviarias, así como las observaciones que su experiencia le haya sugerido, a fin de confrontar las modificaciones de la ley y hacer posible la sanción de una que tenga los concursos que no ha tenido ni ha podido tener la presente ley, ya que no hay ley establecida ni segura sin estadística precisa.

Si esta ley tiene lunares propios de una improvisación, es preferible activar su sanción y el imperio de sus beneficios, y los errores podrán ser reparados con el concurso de la experiencia.

Se vota el despacho en general, y resulta afirmativa.

Señor Villanueva—Dada la importancia del proyecto y después de oído el informe precedente, cree que en una reunión próxima se podría tratar en particular; y en ese sentido hace moción.

Los señores Irigoyen y Mendoza anuncian que el señor Zabala, ausente en esa sesión, y el señor Del Valle Iberlucea, piensan hacer observaciones.

Se resuelve celebrar hoy una reunión para continuar con el proyecto.

Se levantó la sesión a las 5.20.

MARINA DE GUERRA

PARTIDA DEL BUQUE ESCUELA "PUEYRREDON"

Se ha fijado para el 17 del corriente la fecha de partida del crucero acorazado "Pueyrredón", buque-escuela que efectuará el viaje de instrucción reglamentario con los aspirantes egresados últimamente de la Escuela Naval.

Dicho buque efectuará una primera parte de su viaje, que durará tres meses, por los mares del Sur, y a su regreso se le entregará el itinerario de la segunda parte, sobre el cual no se ha resuelto nada definitivamente aún.

—El habilitado del Ministerio de Marina pagará hoy los sueldos por el mes de febrero al personal del mismo.

—Por el Ministerio de Marina se hizo conocer ayer el decreto, cuyos términos hemos adelantado, por el que se autoriza a los comandantes de buques y jefes de reparticiones de la armada a constituir consejos de disciplina, con objeto de juzgar y castigar las faltas graves o reiteradas del personal subalterno a sus órdenes.

—También se hizo conocer ayer a la armada la siguiente resolución tomada por el Consejo Nacional de Educación, respecto a las escuelas primarias anexas a los buques de guerra:

Las escuelas primarias anexas a las unidades de los respectivos comandos, carecen de vacaciones, debiendo, por lo tanto, funcionar durante todo el tiempo que dure la conscripción, sea cual fuere el número de conscriptos-alumnos que las frecuente, sin más interrupción que las exigidas por razones del servicio militar, y también, las ocasionadas por los días llamados festivos para las oficinas públicas, circunstancias éstas previstas por el reglamento respectivo en su artículo 90.

Es conveniente, a los fines de la mejor estadística que se comuniquen directa y oportunamente al consejo, las fechas de iniciación y término, así como las causas concretas de las interrupciones que sufran en su funcionamiento las escuelas primarias anexas, por razones del servicio militar.

—El trasporte "Pampa" salió de San Juan de Puerto Rico con destino a Nueva York.

—Salieron de Puerto Militar para la dársena Norte los trasportes "Vicente Fidel López" e "Ingeniero Iribas".

—El trasporte "1.° de Mayo" llegó a Cabo Blanco en viaje a nuestro puerto.

—El buque balizador "Alférez Mackinlay" llegó a San Antonio en viaje a Pirámides.

—En vista de haber terminado la instrucción marinera reglamentaria de los alumnos de segundo y tercer años, de la escuela de pilotos, en uno de los buques de la armada, las clases del presente curso darán principio el lunes 10 del corriente, a las cuales se incorporarán los siguientes aspirantes aprobados en el examen de ingreso:

Stella Humberto, Giordanelli Pío, Yoguel David, Sánchez Manuel, Doudero Alberto A., Munné Raúl J., Agulló Reus Pedro, Gazapo Pedro, Bermúdez Pedro A., Raggi Antonio, Peterson Carlos, Felipini Enrique, Margetic Dabor, Ferreyra Antonio, Irrureta Héctor, Marín Julio Daniel, Siches Rafael, Insanti Roberto, Frontera Sabino, Masón Tomás C., Gillio Vicente A., Paluzza José, Castellanelli Dante, Gotamo Simón, Pignochio Aldo A., Nucci Bruno, Felisone Francisco, Cacerez Carlos A., Ponce Ramón S., Forti Reynaldo, González Bernardino, Coda Heraldo, Fabri Juan, Gervasoni Andrés, Alvarez Pelayo, Giangrecco José, Fabiano José, Mathé Carlos M., Cozza Carlos E., Yelpi Eduardo S., Harlape Pedro Daniel, Carbonetti Pascual, Gatti Rafael, Feliau Luciano E., Ancias Juan Marcelino, Gómez Jacinto, Juan C. Pfeffer.

TOURING CLUB ARGENTINO

Camino de la capital a Bahía Blanca

Este diario, en su sección informativa de la provincia de Buenos Aires, ha dado cuenta del propósito oficial de celebrar dentro de breve tiempo, dándole la importancia que el acto merece, la ceremonia de la colocación de la primera piedra del camino pavimentado proyectado entre esta capital y la ciudad de Bahía Blanca.

El Touring Club Argentino, que desde la época de su constitución propició en toda forma la construcción de grandes vías pavimentadas que en un futuro próximo unieran entre sí a los principales puertos argentinos, como Buenos Aires, Rosario y Bahía Blanca, no ha podido permanecer indiferente a la resolución del gobierno de la provincia, que consagra la política delineada por los fundadores de la institución, y a este efecto acaba de nombrar delegado viajero en el Azul al señor J. R. Bordaberry, con la misión de representar al nombrado centro en los diversos actos a que dará lugar la inauguración oficial de las obras, que, como se sabe, se realizará con asistencia de los miembros del Poder Ejecutivo de Buenos Aires.

VOLACION

DIVERSAS INFORMACIONES

Anoche partió para Montevideo el piloto teniente Argilio T. Vadela, quien lleva la misión de gestionar la entrega de los dos aeroplanos Spad que no pudieron ser desembarcados en nuestro puerto a causa de la huelga marítima.

—El piloto capitán Pedro Zanni, que se encuentra en Mar del Plata, ha sido obsequiado con una medalla de oro por la comisión de fomento de dicha ciudad, como recuerdo por el vuelo que realizó en aeroplano el 23 de febrero último, desde la escuela de El Palomar hasta Mar del Plata.

El capitán Zanni el sábado regresará por ferrocarril a Buenos Aires.

—Durante la mañana de ayer, en la escuela militar de El Palomar, el mayor Scott realizó una serie de vuelos de acrobacia con su aeroplano Avro. En diversas salidas con el mismo aparato, el mayor Scott llevó de pasajeros a varios oficiales pilotos y alumnos de El Palomar y evolucionó por sobre los campos vecinos a la escuela.

LA PAZ

LUIS SCHULTZ

Noticias particulares recibidas de Europa, hacen saber la muerte del señor Luis Schultz, en el frente de batalla en Francia.

El señor Schultz era argentino e ingresó a las filas del ejército alemán al estallar la guerra, con el grado de teniente de la reserva del 26 regimiento de dragones de Wurtemberg.

Cayó herido el día 1.° de septiembre del año próximo pasado, en Riecourt, y las averiguaciones realizadas entonces en Francia e Inglaterra, por conocer su paradero, resultaron infructuosas.

Sin embargo, las últimas noticias recibidas, dan cuenta de la muerte del señor Schultz, quien fué a los campos de batalla en Europa en defensa de la patria de sus padres.

LAS CASAS DE COMPRAVENTA

Proyecto de ordenanza

La Intendencia ha remitido al Concejo Deliberante un proyecto de ordenanza formulado por la inspección general sobre funcionamiento de las casas de compraventa en la metrópoli.

Dicho proyecto ha sido acompañado de un mensaje en el que el departamento ejecutivo manifiesta que en la actualidad los comercios de que se trata están reglamentados por disposiciones de antigua fecha, las que en la actualidad no llenan las necesidades que requiere el progreso y acrecentamiento de nuestra ciudad.

En el articulado del proyecto de ordenanza en cuestión se definen los comercios de compraventa, y se enumeran en seguida las condiciones higiénicas en que ellos deberán instalarse y funcionar, bajo el contralor, a este respecto, de la inspección general y de la dirección sanitaria. Se establece también que los objetos y mercaderías no podrán ser vendidos en remate sin que sean previamente desinfectados. Además, la dirección sanitaria procederá a desinfecciones periódicas de los locales de compraventa y de las mercaderías en ellos depositadas o almacenadas.

Para la instalación de comercios de esta índole será necesaria la presentación de una solicitud a la intendencia, el pago de los derechos que establezca la ordenanza general de impuestos y la verificación de que queden reunidas las condiciones especiales requeridas.

LA LLUVIA

Informaciones complementarias

Ayer recibió la Oficina Meteorológica Argentina las siguientes informaciones complementarias sobre la última lluvia:

BUENOS AIRES

Arenales 1, Baradero 28, Bavio 36, Bell H. 2, Campana 4, Capilla del Señor 5, Carmen de Areco 5, Caseros 30, Castelli 17, Coronel Laprida 3, Cortínez 7, Del Carril 1, García J. M. 10, General Alvarado 7, General Conesa 26, Gorostiaga 6, Jáuregui 10, Junín 2, Las Heras 4, Libertad 4, Magdalena 37, Mercedes 4, Mitre B. 35, Navarro 4, O'Higgins 1, Olivera 11, Pichincha 6, Plomer 3, Rodríguez 4, Romero E. 4, San Pedro 15, Sierra Chica 14, Uribelarrea 4, Vedia 1, Zárate 5.

SANTA FE

Alejandra 38, Amenábar 13, Arrufó 12, Arteaga 10, Atalíva 7, Berabevú 30, Calchaquí 58, Castellanos F. C. al P. 9, Ceres 42, Cincellas 7, Constanza 7, Crespo 50, Elisa 23, Emilia 29, Esperanza 5, Fortín Tostado 37, Garibaldi 13, Helvecia 68, Hersilia 44, Landetá 1, La Pelada 10, María Luisa 11, Monigotes 27, Palacios 11, Pilar 10, Providencia 4, Rafaela 12, Rams 30, Rodríguez 1, Romang 95, Rosario 1, Saladero Cabal 30, San Cristóbal 4, San Jerónimo Norte 3, San José de la Esquina 4, Serodino 15, Soledad 27, Suardi 17, Sunchales 5, Susana 6, Tacural 7, Humberto I 8, Vera 109, Videla 37, Villa Trinidad 11.

ENTRE RIOS

Colón 22, Concordia 24, Federación 16, La Paz 71.

CORRIENTES

Corrientes 9, Goya 26.

TUCUMAN

Agua Dulce 9, Bella Vista 26, Cruz Alta 7, Leales 19, Mariño 10, Monteagudo 19, Palá Palá 3, Paz (Benj.) 10, Raco 4, Ramada 14, Simoca 27, Tacanas 20, Tucumán 10.

SANTIAGO DEL ESTERO

Argentina 9, Col. Dora 42, Garza 18, Gramilla 50, Herrera 49, La Banda 29, Ojo de Agua 33, Pinto 38, Río Hondo 10, Santiago del Estero 11, Taboada 53.

CORDOBA

Alejo Ledesma 11, Assunta 4, Calchín 8, Cintra 5, Córdoba 9, Corral de Bustos 14, Craik 3, Cruz 1, Cruz del Eje 2, Chaján 2, Del Campillo 18, Devoto 58, Etruria 3, Fotheringham 3, General Viamonte 40, Isla Verde 5, Jesús María 12, La Cautiva 5, Laguna Larga 6, Las Junturas 17, Leones 5, Levalle 20, Marcos Juárez 3, Morteros 1, Oncativo 2, Paunero 10, Pilar 8, Quilino 9, Reducción 40, Río Primero 82, Río Seco 51, Saiguero 2, San Francisco 3, Santa Victoria 30, Tránsito S. J. 32, Villa María 4, Villa Rosario 30, Viverо 4.

SAN LUIS

Beazley 12, Huejeda 8, Luján 8, Mosmota 62, San Francisco 6, San Luis 9, Santa Rosa 17, Villa Mercedes 16.

JUJUY

Jujuy 4.

SALTA

Esteco 9, Horcones 11, Mojotoro 17, Rivadavia 10, Rosario de la Frontera 10, Salta 16, Tala 6, Yatasto 6.

CATAMARCA

Andalgalá 3, Belén 7, Catamarca 6, Recreo 81.

LA RIOJA

La Rioja 14.

SAN JUAN

Jachal 15.

MENDOZA

Tumuyán 11, Zapata 12.

PAMPA

Telén 4.

FORMOSA

Kilómetro 139 5.

RIO NEGRO

Ag. Cecilio 11, Corral Chico 2, Nahuel Niyeu 4, Ten. Maza 1, Valcheta 7.

SINOPSIS DEL TIEMPO

Anoche, a las 8, formuló la misma oficina la siguiente sinopsis del tiempo:

Reina tiempo nublado e inestable en las provincias del Noroeste; en las provincias del Centro está aclarándose; en Buenos Aires y en el Sur está bueno.

Esta mañana hubo lluvias en Entre Ríos, Corrientes, Santa Fe, Córdoba, y en las provincias del Noroeste. Durante el día cayeron lluvias ligeras aisladas en Corrientes, Santa Fe y en Catamarca.

Prevalecen vientos suaves del Este (SE. a NE.)

La temperatura continúa baja y casi estacionaria en el Norte de Buenos Aires, y en las provincias del Norte; en el resto del país ha habido un leve ascenso general. Esta noche se encuentra normal o algo bajo la misma en las provincias.

La presión atmosférica ha subido, excepto en las regiones del Sudoeste, donde ha empezado a bajar otra vez.

Pronóstico — Lluvias ligeras aisladas, con temperatura baja en las provincias del Norte, y tiempo bueno, con un leve ascenso de temperatura en las demás regiones.

CHILE Y PERÚ

EN EL PERU

Lima, marzo 6. — "La Prensa" trata de las opiniones vertidas por el publicista chileno Alejandro Alvarez, el que afirma que la liga de las naciones perjudicará los intereses de Chile.

Este dice que puede considerarse por el reconocimiento anticipado que hace Chile, por intermedio de su diplomático más autorizado, sobre el veredicto que emitirá el consejo de la liga de las naciones, sobre el problema del Pacífico.

"El Tiempo" dice que cree que debe de desconfiarse pues Alejandro Alvarez trata de captarse las simpatías de un núcleo reducido de senadores americanos que combaten el proyecto de la liga.

—A bordo del vapor "Perú" han llegado 167 nuevos expatriados de Tarapacá.

DE CHILE

Santiago de Chile, marzo 6—Prosiguen los comentarios sobre la pretendida pérdida del protocolo Gutiérrez Bello.

Se aplaude la actitud de "La Nación" al hacer aclaraciones de que el documento se encontraba en la cancillería.

Contrariamente a lo informado, Bello no renunciará por las publicaciones hechas por "La Nación" sobre el encuentro del protocolo Gutiérrez Bello.

—El 25 del corriente partirán para Bolivia el señor Emilio Bello, su secretario señor Emilio Rodríguez Mendoza y el agregado militar, comandante Arturo Ahumada.

—En la cancillería se recibió una nota del gobierno de Bolivia, en la que se trascribe íntegro el memorial entregado por el general Montes en París, al presidente Poincaré, sobre las aspiraciones de Bolivia a obtener una salida en el Pacífico.

—Llegó a Valparaíso el escritor peruano señor Federico More, que dará conferencias en los teatros, relacionadas con el problema del Pacífico, reconociendo la justicia que le asiste a Chile sobre el derecho a las provincias de Tacna y Arica.

LA REFORMA CONSTITUCIONAL EN EL URUGUAY

Declaraciones de residentes nacionalistas

Bajo la presidencia del señor Abdón Aróstegui, se realizó ayer una reunión de residentes uruguayos, afiliados al partido nacionalista de la vecina República.

En dicha asamblea se acordó hacer conocer las siguientes declaraciones:

La reforma de la Constitución uruguaya de 1830, así como el nuevo gobierno erigido en Montevideo el 1.o del corriente, es el resultado de contubernios políticos, realizados por las oligarquías de los partidos tradicionales.

Dicen después los firmantes de las declaraciones que, si a pesar de todo y, no obstante ser liberal la Constitución reformada, pudiera aceptarse la reforma realizada para incorporar en la nueva Constitución los principios modernos consagrados por una larga experiencia, rechazan en absoluto, consecuentes con las ideas que han manifestado en todo momento, la creación del gobierno colegiado, o sea el doble gobierno erigido, con dos presidentes y dos ministerios, cuya innovación es la parte fundamental de la reforma, pues esa dualidad y, principalmente en la República Oriental, será perniciosa, sirviendo solamente para crear conflictos y encarecer el gobierno, entorpeciendo la buena marcha de la administración pública.

La libertad electoral, expresan en seguida, consagrada en la nueva Constitución, como lo estaba en la antigua, poco o nada importa, pues no tiene otra garantía que la buena fe del oficialismo, que nunca ha existido en aquel país, porque el partido dominante cree absurdamente que el poder le pertenece, como patrimonio de su propiedad.

En este sentido, protestan de los hechos enunciados y esperan el desarrollo de los acontecimientos para proceder como les aconseje su patriotismo.

ESCUELA NACIONAL DE PILOTOS

LOS NUEVOS ALUMNOS

El 10 del corriente comenzarán de nuevo las clases en la Escuela Nacional de Pilotos, suspendidas a causa de encontrarse los alumnos de segundo y tercer año efectuando práctica de navegación en un buque de la armada por el Río de la Plata. Este año se incorporarán los siguientes nuevos alumnos que han rendido, con buen éxito las pruebas reglamentarias:

Humberto Stella, Pío Giordanelli, David Yoguel, Manuel Sánchez, Alberto A. Doudero, Raúl J. Munné, Pedro Agulló Reus, Pedro Gazapo, Pedro A. Bermúdez, Antonio Raggi, Carlos Petersen, Enrique Felipini, Nabor Margetic, Antonio Ferreyra, Héctor Irureta, Julio Daniel Marín, Rafael Siches, Roberto Insanti, Sabino Frontera, Tomás C. Masón, Vicente A. Gillio, José Pauzza, Dante Castellanelli, Simón Gotamo, Aldo A. Pignocchio, Bruno Nucci, Francisco Felisone, Carlos A. Cáceres, Ramón S. Ponce, Reynaldo Forti, Bernardino González, Heraldo Goda, Juan Fabri, Andrés Gervasoni, Pelayo Alvarez, José Giangrecco, José Fabiano, Carlos M. Mathé, Carlos E. Cozza, Eduardo S. Yelpi, Pedro Daniel Harispe, Pascual Carbonetti, Rafael Gatti, Luciano E. Feltau, Juan Marcelino Ancias, Jacinto Gómez, Juan C. Pfeffer.

EJERCITO NACIONAL

EL PROCESO DEL 11 DE CABALLERIA

El 12 del corriente será considerada por el consejo de guerra para jefes y oficiales la causa seguida al ex jefe del regimiento 11 de caballería, teniente coronel Tesandro Santa Ana, mayor Alberto Marradas y teniente Saúl Breard.

—El Ministerio de Guerra ha resuelto que pasen al estado mayor del ejército y estados mayores divisionarios los siguientes jefes y oficiales, para llenar vacantes que se han producido últimamente:

A la primera división de ejército: teniente coronel de estado mayor Ramón Molina, con retención del cargo de profesor de táctica en el tercer año del curso elemental del Colegio Militar; a la segunda división de ejército: el mayor de estado mayor Julio C. Costa, de la Escuela de Tiro; a la tercera división de ejército: los mayores Enrique Fornés y Pedro Palavecino, del distrito militar núm. 65 y de la Escuela Superior de Guerra; a la cuarta división de ejército: los mayores de estado mayor, Carlos Zapana y Juan F. Ferrari, del regimiento núm. 4 de caballería y regimiento núm. 13 de infantería; a la 5a. división de ejército: teniente coronel Guillermo Villegas y mayor Alberto López, del distrito militar núm. 57 y regimiento núm. 11 de caballería; al estado mayor del ejército: los teniente coroneles de estado mayor Justo P. Rojo, del regimiento núm. 1 de artillería montada; Ergasto Saforcada, de la Escuela de Suboficiales; mayores de estado mayor Ramón Espíndola, del comando de la primera división de ejército; Jorge B. Crespo, del primer batallón de zapadores pontoneros; Francisco Bosch, del regimiento núm. 8 de caballería, y capitán de estado mayor Juan M. Tonazzi, del Colegio Militar; en comisión, mayor Abel Lacarrere, del regimiento núm. 7 de infantería; "a prueba", al estado mayor del ejército, mayor Juan C. Aramsta, del regimiento núm. 14 de infantería; capitanes Jorge Giovanelli, del comando de la segunda división de ejército; Leopoldo Patalano, del comando de la segunda división de ejército, y José M. Lastra, del regimiento 1o. de caballería Granaderos a Caballo General San Martín.

—Ha sido nombrado jefe de la sección B de la secretaría del Ministerio de Guerra el teniente coronel Ceferino Méndez. Este jefe, que acaba de ser ascendido, desempeñaba hasta hace poco el cargo de segundo jefe del regimiento 6 de caballería.

También han sido nombrados:

Jefe del cuerpo de cadetes del Colegio Militar, el mayor Raúl Mones Ruiz; jefe del distrito militar 49, el teniente coronel Ruben Cabezas y para prestar servicio en la escolta del cuartel general a organizarse el corriente año, el capitán Félix M. Adalid, teniente 1o. Miguel A. Rodríguez y teniente Adrián Alvarez.

—Con motivo de haberse producido una dificultad entre un juez de instrucción militar y un juez de instrucción de la provincia de La Rioja, con motivo de la tramitación de un exhorto para la autenticación de la firma, y a fin de evitar en lo sucesivo la repetición de estos hechos, el Ministerio de Guerra ha hecho conocer un decreto por el que establece en la siguiente forma el procedimiento a seguir:

Cuando fuera imprescindible dirigirse por exhortos a las autoridades civiles de otra provincia, para que éstos sean tenidos por auténticos, se seguirá el procedimiento establecido para la autenticación de los actos públicos y procedimientos judiciales en cada provincia, por el artículo 3o. de la ley número 44 de fecha 12 de agosto de 18[illegible] modificado por ley núm. 5133 de fecha 12 de septiembre de 1907 y que establece que: "Los instrumentos públicos y todo certificado, copia, o todo documento que proceda de las corporaciones u oficinas que no pertenecen al orden judicial, serán tenidos por auténticos siendo firmados por el jefe de las corporaciones u oficinas y con la atestación, además, del escribano o secretario del tribunal superior, o de cualquiera de las cámaras de apelación de la provincia, certificado del presidente respectivo de hallarse extendida la atestación en debida forma, y el sello del tribunal o cámara"; en consecuencia, los comandantes de división a que pertenezca el juez de instrucción exhortante, autenticarán [illegible] con la atestación de los secretarios del tribunal superior o cámara de [illegible] nes, certificado del presidente respectivo y el sello de práctica, [illegible] los exhortos.

BOLETIN TELEGRAFICO DEL EXTERIOR — SERVICIO MUNDIAL EXCLUSIVO PARA "LA PRENSA" DE...

LA GRAN CONFLAGRACION EUROPEA

EN LA ASAMBLEA NACIONAL ALEMANA—LA SITUACION POLACA

SITUACION RUSA--COMPLOT ANTIRREPUBLICANO DESCUBIERTO

LAS INDEMNIZACIONES A LA MARINA MERCANTE BRITÁNICA

EL APROVISIONAMIENTO DE AUSTRIA Y HUNGRÍA

BAJAS INGLESAS EN LA BATALLA DE PASSCHENDAELE

POR LA REPATRIACION GENERAL DE PRISIONEROS

[...]—Los originales de estos telegramas son expuestos diariamente al público).

EN LOS BALKANES

EXTENSION DEL MAXIMALISMO

POSEN, marzo 6—Circula el rumor de que el movimiento maximalista gana terreno al Este de Rumania y en Besarabia.

LAS BAJAS RUMANAS

PARIS, marzo 6—La oficina rumana de informaciones anuncia que los ejércitos rumanos tuvieron durante la guerra 332.000 muertos en los campos de batalla y a consecuencia de heridas.

DISTURBIOS EN TRACIA

PARIS, marzo 6 — Telegrafían de Salónica que se señalan combates entre aldeanos y búlgaros en la Tracia occidental y en la región de Strumitsa.

Esos disturbios son debidos a las tentativas de los búlgaros para efectuar requisas de víveres y de otros artículos de primera necesidad.

LA SITUACION EN RUSIA

LAS EJECUCIONES CAPITALES

LONDRES, marzo 6 — Los diarios publican un despacho de Estocolmo, el que anuncia que en Moscú se celebró un mitin secreto, en el que el consejo bolsheviki declaró que el número de muertos por orden del comité especial, pasa de 13.700.

INTIMACION POLACA A KOVNO

ESTOCOLMO, marzo 6—Anuncian de Kovno que el estado mayor polaco pidió al consejo de soldados de alemanes de esa ciudad que permanezca neutral y entregue las armas y municiones que tiene en su poder.

EL FERROCARRIL TRANSIBERIANO

WASHINGTON, marzo 6—La oficina de estudios del ferrocarril de Vladivostok informó al departamento de Estado que serían necesarios seis meses para poner el ferrocarril transiberiano en un estado de funcionamiento conveniente. El tráfico de esa línea es actualmente muy limitado.

CONCENTRACION POLACA

KOVNO, marzo 6—Las tropas polacas se concentran en la frontera Sur de Lituania. Los gobiernos de Grodno y Lomza no ocultan su intención de atacar a Lituania.

COMISION INTERNACIONAL INVESTIGADORA

ESTOCOLMO, marzo 6—La comisión internacional para investigar las condiciones internas de Rusia, ha sido convocada en esta capital para el 15 de marzo.

ANATEMA CONTRA LOS MAXIMALISTAS

PARIS, marzo 6 — Anuncian de Omsk, que después de dos años de neutralidad, el clero lanzó recientemente una anatema contra los maximalistas. La Iglesia ortodoxa apoya plenamente al almirante Kolchak y manifestó sus sentimientos de una manera que ha causado gran impresión en todo el país.

COMPLOT ANTI-REPUBLICANO

LIBAU, marzo 6—El gobierno letón descubrió un complot alemán para derribar las repúblicas de Letonia y Estonia.

EN EL FRENTE ESTONIANO

LONDRES, marzo 6 — Un comunicado estoniano dice:

"El enemigo avanzó en dirección a Narva. Lo rechazamos en todas partes.

"El enemigo bombardeó Narva, y en dirección a Pskov penetró en la aldea de Trostjanka."

EN EL GOBIERNO DE OMSK

WASHINGTON, marzo 6—El ministerio de Relaciones Exteriores del gobierno de Omsk comunicó a la embajada rusa que la situación militar y económica de la parte de Siberia comprendida hasta Ufa, mejora continuamente. El gobierno, apoyado por los "zemstvos" y las municipalidades, gana terreno sobre los grupos de conservadores, que son poco importantes.

INGLATERRA

LAS INDEMNIZACIONES A LA MARINA MERCANTE

LONDRES, marzo 6—El primer ministro Mr. Lloyd George, recibió a una delegación de la marina mercante británica, la que le visitó con el fin de hablar con respecto de la cuestión de la asignación de las indemnizaciones y reparaciones por los hombres que perdieron la vida a consecuencia de la guerra.

Uno de los delegados declaró que aproximadamente 17.000 marinos fueron asesinados en alta mar durante la guerra. Además algunos centenares, si es que no son millares, perecieron a consecuencia de los sufrimientos al ser expuestos al frío y a las privaciones de alimentos. Por lo que concierne a los marinos, declaró que cree poder estimar el total de muertos a causa de la guerra en 20.000 hombres, por lo menos.

Un gran número de marineros perecieron igualmente a causa de los malos tratamientos que les fueron infligidos en los campos de concentración enemigos.

El primer ministro, Mr. Lloyd George, les contestó que aquello fué lo más cruel y más infame, y un procedimiento de piratería que el mundo jamás presenció. No puede existir la menor duda sobre ello. En cuanto a saber si una compensación será pagada, esto está fuera de toda duda. Los delegados británicos en París tienen instrucciones para que el primer pedido que deben someter es el de una entera compensación por las pérdidas sufridas en el mar, comprendiendo también una compensación para el pobre pueblo que ha sufrido por la pérdida de la vida de sus parientes. Están igualmente incluídos los que han perecido por las privaciones y haber sido expuestos al frío en el mar. Los alemanes deben pagar todos esos ultrajes; esta indemnización debe constituir el primer pedido.

Este pedido debe preceder al pedido de indemnizaciones por los gastos de la guerra.

Varias cuestiones han sido planteadas en cuanto a la capacidad de los alemanes para pagar fuertes indemnizaciones de guerra, pero no existe la menor duda de que pueden pagar en todos los casos una compensación por las pérdidas de ese género de las cuales son los autores.

Esta compensación debe figurar en primer lugar.

EN LA CAMARA DE LOS COMUNES

LONDRES, marzo 6—En la Cámara de los Comunes, contestando a una pregunta, Mr. Harmsworth declaró que los aliados apoyan actualmente al ejército de voluntarios de Denikine que opera al Sur de Rusia y cuyo jefe no es partidario de la restauración de la monarquía. Agregó que se establecieron relaciones cordiales con los ejércitos voluntarios de los cosacos del Don, que obran conjuntamente contra los maximalistas.

Contestando a otra pregunta, Mr. Harmsworth dijo también que el gobierno británico no efectuó ninguna negociación para apoyar a cualquier partido de Ukrania.

ACUSACION CONTRA EL EX KAISER

NUEVA YORK, marzo 6 — Telegrafían de Londres a la Associated Press que el "Pall Mall Gazette" dice que tiene conocimiento de que se entablará acción legal contra el ex emperador Guillermo, bajo la inculpación de haber ordenado la invasión de Bélgica, violando el tratado de neutralidad.

BAJAS INGLESAS EN PASS-CHENDAELE

LONDRES, marzo 6 — Se anuncia que las pérdidas británicas durante la batalla de Pass-Chendaele, ascienden a 258.837 hombres.

LONDRES, marzo 6 — Mr. Winston Spencer Churchill, ministro de Guerra, declaró hoy en la Cámara de los Comunes, al contestar a una interrogación, que en los combates librados en la saliente de Ypres, las fuerzas británicas tuvieron las siguientes bajas, desde el 31 de julio hasta el 18 de noviembre de 1917:

Ingleses: 10.795 oficiales y 207.838 soldados; canadienses: 496 oficiales y 11.107 soldados; australianos, 1.289 oficiales y 26.506 soldados.

ALEMANIA

EN LA ASAMBLEA NACIONAL — LA CUESTION POLACA

BERNA, marzo 6—Un despacho recibido de Weimar, anuncia que la asamblea nacional discutió ayer la cuestión polaca, y el doctor Erzberger criticó, en esa ocasión, la política seguida por el antiguo gobierno hacia los polacos.

Varios oradores se pronunciaron en el mismo sentido que Erzberger, pero la mayoría declaró que los polacos se muestran ingratos hacia Alemania.

Según el doctor Erzberger, el antiguo gobierno creó, por su política, un problema donde en realidad no lo debía haber.

Agregó que el gobierno tiene el propósito de pedir que se proteja a los alemanes que forman minoría en varios países, pero no podrá reclamar tal protección si no protege las poblaciones de raza extraña que viven en Alemania.

Termina diciendo que la conducta de las tropas alemanas en Posen, perjudica mucho el prestigio de Alemania. Citó un caso en que varios miles de soldados alemanes huyeron con sus oficiales, ante el avance de ochocientos polacos mal armados y no disciplinados.

LA NUEVA CONSTITUCION

BERNA, marzo 6—Telegrafían de Weimar, que la asamblea nacional terminó la discusión en primera lectura, del proyecto de la nueva constitución y sometió dicho proyecto al estudio de una comisión de veintiocho miembros.

El doctor David defendió el proyecto y declaró que los que lo critican se olvidan de que ya existe el régimen republicano en Alemania, lo que sólo pocos creían posible hace un año, cuando el antiguo régimen luchaba contra la voluntad del pueblo.

Terminó diciendo que la nueva constitución, tiende a hacer más firme la unión entre los diferentes Estados alemanes.

LA UNION DE AUSTRIA ALEMANA A ALEMANIA

BERNA, marzo 6 — Los diarios alemanes publican con carácter oficial, la noticia de que continúan satisfactoriamente y están muy adelantadas las negociaciones que el primer ministro austríaco, doctor Bauer, está realizando con el gobierno alemán para la reunión de la Austria alemana a Alemania. La unión se promulgará tan pronto como hayan terminado sus trabajos las comisiones que estudian diversos puntos, y que el tratado será sometido a las asambleas nacionales de Alemania y de Austria.

Se dedica especial atención a la entrada de Austria en la unión aduanera alemana, y la comisión correspondiente toma en consideración las diferencias que hay en las condiciones del trabajo en los dos países.

Se discute también ampliamente la cuestión ferroviaria y el proyecto de unir el Rhin al Danubio, así como el de adoptar el marco como unidad monetaria de Austria.

Quedó convenido que cada uno de los dos países paguen separadamente las indemnizaciones a la "Entente".

Una comisión especial estudia el modo de unificar la legislación obrera y social en los dos países.

Se resolvió que Viena sea la segunda capital de Alemania.

En las actuales negociaciones se resolverán todas las cuestiones de principio, y los detalles los arreglará una comisión especial compuesta de alemanes y de austríacos, en número igual.

NUEVA YORK, marzo 6 — Telegrafían de Viena que ayer se inauguró la asamblea nacional austríaca, y todos los diputados se pronunciaron en favor de la unión de Austria a Alemania.

El presidente de la asamblea declaró que la "Entente" no puede restringir el derecho de los austríacos alemanes de decidir su suerte por sí mismos.

NEGOCIACIONES POLITICAS EN WEIMAR

COPENHAGUE, marzo 6 — Informan de Berlín, que en las negociaciones que se realizan en Weimar, entre el gobierno y los consejos de obreros y soldados, el primero propuso que dichos consejos formasen una parte orgánica del gobierno, bajo la nueva constitución.

PESIMISMO DE HINDENBURG

NUEVA YORK, marzo 6 —Comunican de Berlín a la Associated Press que el mariscal von Hindenburg se expresó, en una entrevista, en términos muy pesimistas acerca de la situación en la frontera del Este. Declaró que si el pueblo alemán no se reune para defender sus hogares, será imposible rechazar el ataque de los bolsheviki.

Los polacos y los aliados esperan que los primeros serán dueños de las provincias alemanas del Este, pero el mariscal no lo cree, porque conoce a los polacos y las provincias del Este y está convencido de que éstas pertenecerán a los alemanes o a los bolsheviki.

LA ENTREGA DE LA FLOTA MERCANTE

LONDRES, marzo 6 — Los diarios de esta capital publican un despacho procedente de Copenhague, anunciando que el ministro alemán y el ministro prusiano, ambos del comité del armisticio, y los representantes de los intereses navales alemanes, se reunieron en Weimar para discutir con respecto al telegrama del mariscal Foch para la inmediata rendición del resto de la flota mercante alemana.

INCURSION AEREA ALEMANA

LONDRES, marzo 6—Telegramas de Posen anuncian que aeroplanos alemanes volaron por sobre Bentschen, localidad situada cerca de Posen y ametrallaron a la población.

DISTRIBUCION DE GRASA

AMSTERDAM, marzo 6 — Informan de Berlín que en Danzig fueron distribuídas un millón de libras de grasa norteamericana. La distribución se hizo bajo la condición de que los obreros del puerto no se adhieran a la huelga.

COMISION ALIADA EN KREUZ

POSEN, marzo 6 — Aceptando una invitación del gobierno alemán, una comisión interaliada se marchó a Kreuz, donde se entrevistará con delegados alemanes.

FRANCIA

DELEGACION DE LA FEDERACION INDUSTRIAL BRITANICA

PARIS, marzo 6 — Esta mañana llegaron los delegados de la federación de las industrias británicas. Un representante del ministro de Comercio y varios representantes de asociaciones industriales y federaciones los recibieron.

Mañana los recibirá en audiencia M. Clementel.

Los delegados partirán después para el frente a fin de visitar especialmente los distritos industriales que más sufrieron.

EL GRUPO DE LA "ENTENTE" DEMOCRATICA

PARIS, marzo 6—El grupo parlamentario de la "Entente" democrática, que se constituyó recientemente, celebró asamblea y votó una moción por la cual declara que cuenta con que los países aliados y asociados sabrán exigir de Alemania el pago íntegro de todas sus obligaciones de guerra, dando prioridad a la reparación de los perjuicios causados.

Ese grupo protesta contra la afirmación inexacta de que la fortuna de Francia ha aumentado durante la guerra.

Declara, además, que sería inoportuno el impuesto sobre el capital, que tendría por resultado paralizar los esfuerzos del país en el momento en que necesita acudir a todos sus recursos y energía.

DISTINCION A UN BATALLON

PARIS, marzo 6—El presidente de la República, acompañado de los generales Humbert y Penelon y del diputado M. David, hizo entrega de una bandera al 11 batallón de cazadores alpinos, otorgando al mismo tiempo a las tropas que lo componen el derecho de usar los cordones con los colores de la cruz militar.

M. Poincaré fué en otro tiempo teniente de dicho batallón.

EL APROVISIONAMIENTO DE AUSTRIA

PARIS, marzo 6—El consejo de las grandes potencias se ocupará del aprovisionamiento de Austria-Hungría y de los países que de ella se desprendieron para ser nuestros aliados.

800 toneladas de artículos alimenticios son actualmente enviadas diariamente por la vía de Col Tarvis, dado que ha sido cerrada la frontera italiana, como consecuencia de los incidentes de Laibach, mientras que serían necesarias 300.000 toneladas.

El consejo ha buscado los medios para asegurarlas así como también las condiciones que pueden ser impuestas, en cambio, a Austria-Hungría. El consejo superior tomará el viernes una decisión a ese respecto.

LA MUERTE DE ALMEREYDA

PARIS, marzo 6—La viuda de Almereyda, ex director del "Bonnet Rouge", y su abogado M. Morel, se dirigieron al ministro de Justicia, M. Nail, acusando de haber asesinado a Almereyda al detenido Bernard, que se hallaba en la prisión de Fresnes, cuando se produjo el fallecimiento.

LOS EFECTIVOS MILITARES

PARIS, marzo 6—Según un informe de M. Benazat, presentado a la Cámara de Diputados, a pesar de que la población de Francia descendió a 35 millones de habitantes, el 1.° de enero de 1919, había bajo banderas 5.064.000 hombres, y el número de hombres que serían en la infantería en esa fecha era de 2.106.575.

DIVISION MILITAR DEL PAIS

PARIS, marzo 6—"Le Journal Officiel" acaba de publicar un decreto que divide a Francia en dos zonas militares. La primera comprende el país hasta sus fronteras de 1914 y la otra Alsacia-Lorena.

ACCIDENTE FERROVIARIO

PARIS, marzo 6 — Anuncian de Amiens que se produjo una colisión entre dos trenes que trasportaban tropas, cerca del túnel de Fumechon, resultando 12 vagones destruídos.

En el desastre perecieron 12 soldados y 75 resultaron heridos.

LA REPATRIACION DE PRISIONEROS

PARIS, marzo 6 — La comisión administrativa socitalista recibió un despacho anunciando que Huysmans decidió enviar una delegación especial a la conferencia de la paz para pedir la repatriación de todos los prisioneros de guerra comprendidos los alemanes.

ESTADOS UNIDOS

OBJECIONES A PEDIDOS ALIADOS

NUEVA YORK, marzo 6 — El corresponsal en París de la Associated Press comunica que el gobierno francés tropieza con dificultades en su empeño de abaratar el costo de la vida por medio de la importación de grandes cantidades de víveres. El gobierno vacila en emplear metálico en las compras que hace en el exterior, porque teme que el balance comercial ejerza una influencia desfavorable sobre el estado del cambio.

Por otra parte, el gobierno de los Estados Unidos hace objeciones a los esfuerzos que hacen los gobiernos aliados, para que se les vendan cereales a precios inferiores a los que el congreso garantizó a los agricultores norteamericanos. El gobierno de Washington sostiene que había garantizado a los productores un precio mínimo por sus cereales y por la carne de cerdo, a fin de estimular la producción y asegurar el aprovisionamiento de los ejércitos y de los pueblos de la "Entente", y es por eso injusto pedir que se reduzcan ahora los precios.

LA LIBERTAD DE IMPORTACION

NUEVA YORK, marzo 6—Telegrafían de Washington que la oficina de comercio de guerra anuncia que la licencia general de importación entra en vigor desde mañana y se extiende a la importación de todos los artículos que no están sometidos a restricciones y que proceden de la Gran Bretaña, Francia, Italia y Bélgica y las posesiones, colonias y protectorados de dichas naciones.

CREDITO PARA BELGICA

NUEVA YORK, marzo 6—En los Bancos norteamericanos ha sido excedida en quince millones de dólares la suscripción para otorgar un crédito de cincuenta millones a Bélgica, iniciada por los Bancos belgas.

AUSTRIA - HUNGRIA

EN LA BOHEMIA ALEMANA

NUEVA YORK, marzo 6 — Telegrafían de Viena a la Associated Press que se señalaron sangrientos encuentros entre la población y los soldados checoeslovacos en numerosas ciudades de la Bohemia alemana.

Los disturbios nacieron de las tentativas hechas por los alemanes para realizar elecciones de diputados a la Asamblea Nacional austríaca en Viena, las que fueron prohibidas por el gobierno checoeslovaco, por considerar a Bohemia territorio checoeslovaco.

Los alemanes organizaron manifestaciones contra el dominio checo, y los checos hicieron uso de sus fusiles y bayonetas para poner fin a las demostraciones.

Hubo tres muertos en Karlsbad, diez en Stenberg y cierto número de muertos y heridos en Reinchenberg, Aussig, Ruex y Eger.

LOS CHECOESLOVACOS Y LA DEUDA AUSTRIACA

NUEVA YORK, marzo 6 — Telegrafían de Praga a la Associated Press que el plenipotenciario oficial en Viena, señor Tusar, declaró oficialmente que los checoeslovacos se niegan a pagar los cupones de marzo del empréstito de guerra austríaco o de hacerse cargo de una parte de las deudas austroalemanas anteriores a la guerra.

Declara que, si lo hicieran, cometerían un crimen contra la "Entente".

VARIAS INFORMACIONES

PRECAUCIONES DEL GOBIERNO SUIZO

NUEVA YORK, marzo 6 — Telegrafían de Berna a la Associated Press que el consejo federal dictó una ordenanza por la cual se prohiben las uniones de soldados, las que tendrían efectos perniciosos para la disciplina.

La ordenanza dispone que todos los que se adhieran a esas uniones o acaten las disposiciones de las mismas serán pasibles de prisión.

Iguales penas dispone contra las personas que propalen falsos rumores tendientes a inducir a las tropas a la desobediencia o a engañar a la opinión pública.

CONFERENCIA DE LA PAZ

LA LABOR DE LAS DIVERSAS COMISIONES -- EN EL CONSEJO SUPREMO DE GUERRA

LLEGADA DE LLOYD GEORGE A PARIS

LIGA DE LAS NACIONES

LA OPOSICION DEL SENADO NORTEAMERICANO

LONDRES, marzo 6—El "Morning Post" comentando la resistencia que opone el Senado norteamericano a la Liga de las Naciones, dice:

"No estamos del todo sorprendidos de que el presidente Wilson halle dificultades en el Senado, pues, en efecto, la paz es una cuestión urgente, mientras que la Liga de las Naciones es un sistema vago y aun dudoso".

El "Daily Telegraph" dice que Wilson regresa a Europa dejando tras de sí una situación muy diferente a la de diciembre.

Agrega que es innegable que el plan de la Liga de las Naciones se halla rodeado hoy de peligros y dificultades que jamás fueron previstas por sus numerosos amigos europeos.

Concluye que, a pesar de su confianza en el apoyo del pueblo norteamericano, la posición de Wilson en la conferencia de la paz se hallará afectada debido a la actitud del Senado.

LABOR DE LAS COMISIONES

NUEVA YORK, marzo 6—Telegrafían de París a la Associated Press que la comisión central de cuestiones territoriales celebró anoche su primera sesión y eligió por presidente al delegado francés M. Tardieu.

La tarea de esa comisión consiste en coordinar todas las decisiones de las comisiones territoriales especiales y, en particular, en fijar las líneas de las fronteras internacionales trazadas por las diversas comisiones. También discutirá los puntos que no habían sido reservados a esas comisiones especiales.

PARIS, marzo 6 — Las comisiones encargadas del estudio de los asuntos de Rumania, de los checoeslovacos, de las responsabilidades de la guerra y de las finanzas, se reunen hoy.

PARIS, marzo 6—"Le Temps" dice que en ciertos círculos de la conferencia se espera el regreso del primer ministro británico, Mr. Lloyd George, lo que facilitará la solución de los problemas planteados ante el consejo de las potencias. Una de las más urgentes cuestiones es, evidentemente la de las cláusulas militares y navales de la convención del armisticio.

La presencia de Mr. Lloyd George permitirá, igualmente, abordar las cuestiones de Levante. Se sabe que él fué el primero en pedir que se releven las tropas británicas de los territorios de Asia y Turquía, que ocupan actualmente y para las cuales la Gran Bretaña no solicita ningún mandato en esos territorios. Lloyd George había citado especialmente Siria y Armenia, pero había juzgado imposible durante su ausencia arreglar de una manera definitiva esas cuestiones delicadas.

Finalmente, es probable que Lloyd George pedirá al consejo de las potencias que adopte medios de trabajo más rápidos dado que la situación de Alemania actualmente, está amenazada de la misma suerte que Rusia. Es necesario apresurar la firma de la nueva convención del armisticio que por sí sólo permitirá poner fin al bloqueo y salvaguardar los créditos aliados.

PARIS, marzo 6—La comisión central para las cuestiones territoriales eligió presidente a M. Tardieu, quien elaboró su plan de trabajo. Esta comisión tiene por misión coordinar todas las decisiones de las comisiones territoriales especiales, y preocuparse especialmente de establecer las líneas entre las diversas fronteras trazadas por las varias comisiones territoriales.

PARIS, marzo 6—La comisión checoeslovaca adelantó notablemente en lo que se refiere a las fronteras del nuevo Estado.

Recibió instrucciones para un arreglo práctico en el sentido del arbitraje, tal como lo había previsto la conferencia de la paz.

PARIS, marzo 6—La comisión de reparaciones por perjuicios, de la conferencia de la paz examinó las cuestiones tratadas por las subcomisiones y referentes a las reparaciones y al método de pago de los daños causados por los Estados enemigos.

La segunda subcomisión de la comisión interaliada de puertos, vías navegables y ferrocarriles, terminó el estudio de la cuestión de la aplicación del régimen internacional a los puertos.

LLEGADA DE LLOYD GEORGE

NUEVA YORK, marzo 6 — Telegrafían de París a la Associated Press que llegó anoche a dicha capital el primer ministro británico, Mr. Lloyd George.

Su presencia señala el preludio de la discusión de las principales cuestiones relacionadas con el tratado de la paz. Esa discusión comenzará hoy y continuará después que llegue el presidente Wilson.

Antes de la sesión de hoy, conferenciarán Mr. Lloyd George con el coronel House, para coordinar la actitud de los delegados británicos y norteamericanos.

"Hoy se discutirán las cláusulas relativas al desarme del enemigo, preparadas por el consejo supremo de guerra; esas cláusulas serán incorporadas al tratado de paz permanente.

"En seguida se tratará la cuestión de las reparaciones por los perjuicios causados y de las nuevas fronteras alemanes. Se asegura que se ha llegado virtualmente a un arreglo acerca del total de las reparaciones, que es mucho menos de lo que los británicos y franceses habían estimado; pero que no deja de ser una gran suma.

"Ayer se desarrolló la discusión acerca del Sudeste de Europa, y se reanudó el debate acerca de la frontera ítalo-yugoeslava".

NUEVA YORK, marzo 6 — Telegrafían de París que después de la llegada de Mr. Lloyd George, los representantes de las cinco potencias principales celebraron sesión del consejo supremo de guerra.

Reanudaron el debate acerca de las condiciones navales y militares que se impondrán a Alemania.

Se discutió también el destino de la flota alemana internada actualmente en Scapa Flow. La proposición británica de hundir esos buques, recibió marcado apoyo de los peritos norteamericanos.

PARIS, marzo 6—"Le Temps" publica que la comisión central celebrará su primera reunión hoy y elaborará, sin retraso, el programa de sus trabajos. Estos se dividirán, probablemente, en tres categorías, habiéndose encargado de las cuestiones territoriales que no se adjuntan ni a las comisiones ya constituídas, ni al consejo de las potencias. La comisión tendrá, en primer lugar, que definir cuáles son en Europa los puntos que quedan en suspenso, y en segundo lugar, deberá ocuparse de establecer la unión entre las diversas fronteras trazadas por varias comisiones territoriales. En fin su rol deberá igualmente consistir en apresurar la marcha de los trabajos que se hallan en el seno de las comisiones territoriales, de manera de aportar el conjunto de los resultados ante el consejo de las potencias, el 8 del presente.

CONSEJO SUPREMO DE GUERRA

PARIS, marzo 6 — El consejo supremo de guerra resolvió, en su reunión de esta tarde, examinar la proposición de la delegación norteamericana de invitar a las diferentes comisiones a presentar sus informes para que sirvan de base para el proyecto del tratado de paz, y discutir los informes militares y navales acerca de las nuevas condiciones impuestas a Alemania.

PARIS, marzo 6—El consejo superior de guerra se ocupará hoy de la renovación del armisticio.

CRITICAS INGLESAS

LONDRES, marzo 6 — El "Daily News" critica la actitud adoptada por Francia, y dice que las reivindicaciones que formula van más allá de lo tolerable.

Reconoce que no sabe nada definitivo acerca de los propósitos de Francia, pero cree tener motivos para atacar al gobierno francés, y pide que éste hable claro.

LAS NUEVAS FRONTERAS ITALIANAS

NUEVA YORK, marzo 6—Telegrafían de Washington que despachos diplomáticos de París dicen que la prensa francesa está haciendo campaña para hacer resaltar la necesidad de que no se pierda de vista la actividad de Alemania.

"Le Petit Bleu" dice que cuando esté cerrado el camino por el Rhin, y los alemanes vean que también es imposible su avance por el Este, se dirigirán naturalmente hacia el Adriático, el mar Egeo y el Estado Yugoeslavo. Estos le ofrecerán poca oposición, principalmente la Eslovenia, que ya está infestada de agentes alemanes.

"Por lo tanto es necesario establecer los confines de Italia sobre bases firmes, tanto en los Alpes como en el Adriático, pues Italia solamente será capaz de resistir enérgicamente a la presión alemana hacia el Sur

"Italia, agrega el diario citado, debe sentirse absolutamente segura en sus nuevas fronteras, y con ese objeto debe poseer el dominio del Adriático".

LA REPRESENTACION DE LAS PEQUEÑAS POTENCIAS

PARIS, marzo 6 — Después de la explicación dada por M. Cambon al consejo de las grandes potencias, éste rechazó, por unanimidad, las reclamaciones de las potencias cuyos intereses son limitados, especialmente las de la América del Sur, a cuya cabeza se colocó el Brasil, pidiendo una representación doble de la que le fué acordada en las comisiones financieras y económicas. Después de dos días de conversaciones oficiosas la actitud de los delegados sudamericanos es menos intransigente, y deberán nombrar hoy sus cinco representantes, no dudándose que se ha llegado a un acuerdo. Bélgica apoyaba el punto de vista del delegado brasileño, señor Pessoa, y Grecia y Serbia lo combatían.

CUMPLIMIENTO DEL ARMISTICIO

LONDRES, marzo 6 — Un radio telegrama alemán, al referirse a las amenazas del general Nugent, en nombre de la "Entente", con motivo de la falta de cumplimiento por parte de los alemanes de la devolución de la maquinaria industrial y agrícola sacada de las regiones que invadieron, dice que las obstrucciones producidas en el funcionamiento de los ferrocarriles cerca de Erfurt y de Halle retrasaron el cumplimiento del arreglo.

PEDIDO MONTENEGRINO

PARIS, marzo 6—El representante de Montenegro, doctor Ovositanovich, reclama el "statu quo" político para su país, es decir, la continuación de su independencia y el mantenimiento de la dinastía reinante.

REPRESENTACION DE LIECHTENSTEIN

BERNA, marzo 6 — El príncipe Liechtenstein designó al profesor Beck, joven profesor de Reichenau, para que represente al principio ante la conferencia de la paz.

LA REVOLUCION EN ALEMANIA

GRAN HUELGA REVOLUCIONARIA EN TODO EL PAIS

LOS COMBATES LIBRADOS AYER EN BERLIN

EDIFICIOS OCUPADOS MILITARMENTE

HUELGA REVOLUCIONARIA

LOS MOTINES EN BERLIN

NUEVA YORK, marzo 6 — El corresponsal en Berlín de la Associated Press comunica qe el jefe de los socialistas de la mayoría le declaró que la huelga general ha fracasado y el movimiento no obtendrá el apoyo que esperaban sus organizadores. En todas partes donde se hizo un plebiscito, la enorme mayoría de los obreros se pronunció contra la huelga. Los socialistas independientes se equivocaron en cuanto a los sentimientos que predominan entre los obreros.

El "Vorwaerts", por su parte, anuncia que en una votación realizada en ochenta fábricas de Berlín, veinte mil obreros votaron contra la huelga, y sólo 7.900 en su favor. En numerosas fábricas los elementos radicales obligaron a los obreros a plegarse al movimiento.

NUEVA YORK, marzo 6 — Telegrafían de Berlín a la Associated Press que ayer se produjo un reñido combate de artillería cerca de la jefatura de la policía, la cual se encuentra en poder del gobierno.

COPENHAGUE, marzo 6 — Un despacho de Berlín recibido por el diario "Politiken" dice que tanto las fuerzas del gobierno como los revoltosos tuvieron numerosas bajas en los combates que se libraron ayer delante de la jefatura de policía y en la plaza Alejandro. Terminaron los combates cuando las dos partes resolvieron entrar en negociaciones.

COPENHAGUE, marzo 6 — Acaba de recibirse un despacho de Berlín, fechado hoy a las cuatro de la mañana, que contiene nuevos detalles sobre los combates de ayer.

En la plaza Alejandro la muchedumbre había adoptado una actitud amenazadora, y las tropas del gobierno intentaron repetidas veces dispersarla.

A la 1 de la tarde, los espartaquistas, armados con granadas de mano, hicieron un esfuerzo para forzar la entrada de la jefatura de policía, y al mismo tiempo se inició un fuego general contra el edificio desde las calles y las casas vecinas. Las tropas del gobierno contestaron al fuego y resultaron muertos unos ochenta civiles.

Los marineros espartaquistas intentaron tomar el edificio por asalto desde una calle vecina, donde las fuerzas del gobierno habían emplazado artillería, pero los agresores fueron rechazados.

Algunos destacamentos de marineros se acercaron por la tarde a la jefatura, colocaron ametralladoras en las calles vecinas y construyeron barricadas.

NUEVA YORK, marzo 6 — Comunican de Berlín que el ministro de Guerra, señor Noske, ordenó el arresto de todos los que intimiden a los obreros para obtener que se adhieran a la huelga.

NUEVA YORK, marzo 6 — Las últimas informaciones recibidas indican que no ha cambiado la situación en la Alemania central.

Fracasaron los esfuerzos hechos por los espartaquistas para hacer efectiva la huelga general en Dresde y en Magdeburgo, y el orden fué restablecido en Halle.

En Leipzig vino a complicar la situación la contrahuelga proclamada por las clases burguesas.

NUEVA YORK, marzo 6 — Telegrafían de Copenhague a la Associated Press que no salió esta mañana ningún diario en Berlín, pues todos los tipógrafos se declararon en huelga y abandonaron el trabajo anoche.

LONDRES, marzo 6 — Los diarios publican un despacho de Amsterdam diciendo que en Berlín, patrullas recorren las calles, y los edificios públicos han sido ocupados militarmente. El número de víctimas habido ayer asciende sólo a 20.

En Eisenach, la huelga general ha sido proclamada, siendo las riñas numerosas. En Hamborn la ley marcial ha sido proclamada, y en Seltz la anarquía es completa; la ciudad se halla a oscuras, resultando de las riñas numerosos muertos y heridos.

BERLIN, marzo 6—En una asamblea celebrada por la unión espartaquista, quedó decidido extender la huelga general a todo el país.

COPENHAGUE, marzo 6—Comunican de Berlín, que una fuerza de voluntarios bajo el mando del general Huelsen, entró ayer en Spandau, y ocupó todos los edificios públicos. Huelsen estableció su cuartel general en el palacio municipal.

La mayor parte de las fábricas de Spandau no trabajan, porque los espartaquistas y los huelguistas suspendieron el suministro de corriente eléctrica.

NUEVA YORK, marzo 6 — Un telegrama recibido de Berlín anuncia que un camión con víveres destinados para la misión norteamericana, que se dirigió ayer al hotel Adlon, fué detenido por el populacho, el que se apoderó de las provisiones.

Anoche fueron saqueadas varias casas de comercio.

Llegaron a Berlín refuerzos bajo el mando del general Leuttwitz. Los Bancos y los edificios públicos están guardados por tropas.

Parece que ha fracasado la huelga general.

El señor Noske declaró que si continuaran los disturbios, los berlineses experimentarían los efectos de la ley marcial en una forma que no conocen aún.

No se pone en práctica con mayor energía la huelga de las clases obreras.

COPENHAGUE, marzo 6 — Informan de Berlín que el presidente Ebert considera necesaria la renuncia del primer ministro Scheidemann en vista de la actual situación política, y es probable que éste presente su renuncia hoy mismo.

En una reunión de los socialistas moderados celebrada ayer, Scheidemann se pronunció en favor de la socialización de las industrias, pero los diputados presentes declararon que su cambio de actitud se produjo demasiado tarde, y que debe renunciar.

NUEVA YORK, marzo 6 — Telegrafían de Berlín que un grupo numeroso de automóviles blindados espartaquistas llegaron a Badwillungen dirigiéndose desde el Oeste de Alemania a la Alemania meridional.

La huelga de Dresde fracasó. La huelga general de Berlín se limitó a una serie de huelgas aisladas.

PARIS, marzo 6—Los despachos alemanes presentan la situación como muy tirante, pero de una manera general las tropas gubernamentales parecen ser dueñas de la situación.

Los consejos de obreros berlineses habrían decidido reanudar el trabajo en las fábricas donde la mayoría de los obreros son hostiles a la huelga.

BASILEA, marzo 6 — Telegrafían de Berlín, que los desórdenes continúan en aquella capital. Un depósito de armas fué saqueado y la muchedumbre asaltó varios joyerías, se apoderó de todas sus alhajas y atacó a la policía.

Se señalan graves excesos en Richtenberg.

NUEVA YORK, marzo 6—Un telegrama de Berlín, fechado el martes, y recibido por la Associated Press, dice que las dueñas de casas berlinesas están acumulando semanas enteras los víveres en previsión del desarrollo de la huelga.

Las mujeres asedian y a veces asaltan a los comercios de comestibles.

Vehículos particulares de todos los tipos son empleados en tomar pasajeros individuales hasta el límite de su capacidad, cobrando pasajes por separado como si fuesen tranvías, y hacen negocios lucrativos en vista de la ausencia de los servicios de tracción.

EN BREMEN

LONDRES, marzo 6 — Telegrafían de Bremen, anunciando que los obreros se declararon en huelga exigiendo la libertad de los detenidos a raíz del combate habido, cuando la ciudad de Bremen fué ocupada. El gobierno está efectuando una investigación y puso ya en libertad a 42 presos políticos.

NUEVAS TENTATIVAS ESPARTAQUISTAS

NUEVA YORK, marzo 6 —Telegrafían de Berlín, con fecha miércoles a la Associated Press:

"La división de voluntarios de marina y una parte de la milicia republicana que apoyaba al gobierno, se pasaron a las filas espartaquistas.

"Volvió a ser rechazada una tentativa realizada esta tarde por los espartaquistas para asaltar la jefatura de policía."

DIARIO EXTREMISTA SUSPENDIDO

LONDRES, marzo 6 —Los diarios publican telegramas de Berlín, anunciando que las oficinas del diario "La Bandera Roja" han sido ocupadas por tropas del gobierno.

Numerosos comercios han sido desvalijados, especialmente las joyerías.

PROBABLE DICTADURA

NUEVA YORK, marzo 6—Nuevas informaciones recibidas de Berlín indican que el ministro de Guerra, Noske, sería proclamado dictador de Alemania si el actual gobierno tuviera que retirarse, y se dice también que en tal caso se notificaría a los aliados que Alemania no puede cumplir las condiciones del armisticio, lo que tendría por consecuencia la ocupación de nuevos territorios alemanes por parte de los aliados.

De Weimar comunican que el gobierno celebró ayer una larga conferencia con el comité del consejo de obreros y soldados de Berlín, encabezado por Julius Kaliski, y se anuncia que este último declaró que los jefes del movimiento huelguista están dispuestos a no insistir en el enjuiciamiento del ex káiser, del ex kronprinz, Hindenburgo y Ludendorff. Se anuncia, también, que los jefes obreros están dispuestos a proclamar la terminación de la huelga.

SUS CORRESPONSALES PERMANENTES, DE GUERRA, ENVIADOS ESPECIALES Y AGENCIAS NOTICIOSAS

PARTICIPACION ITALIANA EN LA GUERRA

LA CUESTION YUGO-ESLAVA -- LA FRONTERA ENTRE TRIESTE Y TARVIS

DATOS OFICIALES SOBRE LAS BAJAS DEL EJERCITO ITALIANO

EN LA CAMARA DE DIPUTADOS—VARIAS INTERPELACIONES

LA CUESTION YUGO-ESLAVA

ROMA, marzo 6 — La mesa directiva de la asociación nacional Dante Alighieri en la sesión extraordinaria de hoy, por indicación de su presidente Paolo Boselli, aprobó presentar al gobierno una orden del día redactada en términos enérgicos, y en la que se pide la adopción de medidas inmediatas para asegurar la italianidad de Spalato y Fiume, y al mismo tiempo proteger aquellas poblaciones de los excesos yugoeslavos.

ROMA, marzo 6 — Los senadores Canevaro, Torrigiani y Colonna presentaron a la presidencia de la Cámara vitalicia una interpelación en la que piden al gobierno que les facilite amplios detalles sobre los sucesos de Spalato.

NUEVA YORK, marzo 6 — Telegrafían de París que en la sesión del consejo de los diez, celebrada después del regreso de Mr. Lloyd George, se examinó, entre otras cosas, el conflicto entre los italianos y los yugoeslavos, y se lograron lentos progresos hacia una solución.

Se anunció que la frontera entre Trieste y Tarvis que había sido cerrada por Italia, volvió a ser abierta.

El consejo de los diez se ocupó de los medios de trasporte de alimentos a la Europa central. Muchos caminos han quedado clausurados por las divergencias entre Italia y los yugoeslavos.

Los delegados franceses predicen una completa reconciliación entre italianos y yugoeslavos, y se prevé ahora que es inminente una solución conciliatoria de las reclamaciones de ambos países en el Adriático. Es probable que se dé a Yugoeslavia la posesión de los puertos de Spalato y Ragusa.

ROMA, marzo 6 — "Tribuna", al comentar la reciente declaración del príncipe Alejandro de Serbia, en la que dijo que su país tenía necesidad de Zara, de Spalato y de Antivari, a fin de crear un estado homogéneo, dice que no pretende hablar contra Serbia, duramente puesta a prueba por la guerra, y que tampoco quiere recordarle los beneficios que le ha hecho Italia, pero cree que no es un honor para la conferencia de la paz el hecho de haberle permitido a Serbia tomar independientemente ciertas decisiones, la cual fué agrandándose de por sí, anexándose por propia cuenta países de la Austria vencida, que ante todo combatió contra Italia. Estos sistemas empleados por Serbia no son ciertamente los que puede patrocinar la liga de las naciones, y dicho diario concluye diciendo que se asombra que al lado de los representantes aliados hállense los representantes de la Croacia y de la Eslovenia, entre los cuales encuéntrase Zolger, ex ministro austriaco.

ROMA, marzo 6 — "Il Resto del Carlino", de Bolonia y "L'Idea Nazionale", demuestran la necesidad que Italia tiene de insistir para obtener la posesión de Spalato, según el pacto de Londres que, como dijo el señor Orlando, fué estipulado también con Rusia, por cuya defección Italia tomó su lugar, con las consecuentes responsabilidades. ¿Quién se atrevería hoy, ante el ejemplo ruso, a sostener el movimiento pan-serbio o pan-croato, sustituyendo a Rusia en el patrocinio del movimiento pan-eslavista?

Spalato no puede vivir apartado de la Dalmacia, y debe como ésta depender de Italia.

ROMA, marzo 6 — Comunican de Berna que el diario "Budapest Hirlap", dice que una de las causas de la huelga general estallada en el territorio ocupado por los serbios, o sea el Banato, Baeska y Barnja, débese a la conducta intolerable de las tropas serbias, que asaltan a los transeuntes y llegan a saquear no sólo aldeas, sino ciudades como Temesewar.

Por lo tanto, el partido social democrático resolvió con los ferroviarios y con los empleados del correo, del telégrafo y de las compañías telefónicas, dirigir un "memorandum" al supremo comando francés y serbio, para que, entre el 9 y el 21 de febrero, pusiese remedio a dicha situación, pero no habiéndosele concedido las garantías que pidieron, no obstante el régimen de terror impuesto por los serbios, decidióse proclamar la huelga general.

El "Nap" dice que en Azgel encuéntranse cerca de treinta mil prisioneros rumanos, a quienes los serbios impídenles repatriarse.

PARIS, marzo 6 — Los delegados británicos y franceses ante el consejo supremo de guerra y el consejo supremo económico critican en términos acerbos el bloqueo económico que el gobierno italiano mantiene contra Dalmacia, Bosnia, Herzegovina, Croacia y Eslovenia, países que dependen de la protección de la "Entente" en su lucha contra la oleada bolsheviki y donde la falta de víveres está creando un caos.

En cuanto a los delegados norteamericanos, aunque se mantienen reservados, se manifiestan alarmados por la situación que paraliza el envío de socorros desde los Estados Unidos.

NUEVA YORK, marzo 6—La Associated Press anuncia que el gobierno de los Estados Unidos notificó a Italia que si no deja de poner obstáculos al envío de víveres a los Estados de Checoeslovaquia y Yugoeslavia, se suspendería el envío de víveres norteamericanos a Italia.

BERNA, marzo 6—El "Frankfurter Zeitung" dice que en los territorios del Prava inferior, el dominio yugoeslavo se hace cada día más intolerable.

Los comandantes se comportan como en país enemigo, perpetrando toda clase de crueldades, sin respeto para nadie. La población se encuentra en la dolorosa situación de asistir a todas las vejaciones, como un hato de esclavos, sin el recurso de poder reaccionar.

Los jóvenes alemanes de las clases de 1895 hasta 1899 han sido llamados bajo las armas, debiéndose presentar al comando del 17 de infantería, pero nadie se presentó y todos huyeron a Austria.

Dicho diario concluye diciendo que si se realizara un plebiscito, se llegaría a saber cuál es verdaderamente la nacionalidad de las citadas regiones.

PARIS, marzo 6—Respecto al incidente de Lubiana, "L'Intransigeant" dice que ha producido muy mala impresión en los círculos diplomáticos. Según parece, los círculos extranjeros dan a ese incidente mayor importancia aún que los mismos círculos italianos.

Un diplomático americano afirma que los yugo-eslavos se han olvidado que Lubiana forma parte de los territorios administrados por las cláusulas del armisticio, cuyo destino no ha sido todavía definitivamente resuelto y que los motivos de que se valieron para auejar a la misión italiana, pudieron muy bien afectar por igual a todas las naciones aliadas.

WASHINGTON, marzo 6 — Se asegura en círculos autorizados que el bloqueo establecido por Italia creó una situación insostenible en los países yugoeslavos. El bloqueo no es completo, porque los Estados Unidos pueden entregar grandes cantidades de víveres en las regiones más necesitadas; pero hay muchas demoras y en algunos distritos la situación es desesperada.

Se atribuye gran importancia a la notificación hecha por el gobierno de los Estados Unidos a Italia y la amenaza que ella envuelve. No se recibió hasta ahora la respuesta del gobierno italiano.

ENVIO DE OBREROS A FRANCIA

ROMA, marzo 6—La "Idea Nazionale" anuncia que serán enviados 10.000 obreros italianos a Francia, para trabajar en las regiones devastadas.

EN MONTECITORIO

ROMA, marzo 6—La Cámara conmemoró al ex diputado Cayetano Paolucci, fallecido en estos últimos días.

El subsecretario Pietriboni, contestó a la interrogación presentada por el diputado Chiaradia, diciendo que el gobierno se había propuesto apoyar y secundar la iniciativa privada por la reconstrucción de los edificios destruídos en la zona invadida.

El diputado Cortani, al señalar la obra valiente de aquellos militares que, después de Caporetto permanecieron, ocultos, en la zona invadida, expuestos al peligro de ser descubiertos y fusilados, pidió al ministro de Guerra, que tomase en consideración a aquellos buenos servidores de la patria.

Le contestó el subsecretario Battaglieri, quien afirmó que el gobierno procedería según justicia.

Al reanudarse el debate sobre las comunicaciones del gobierno, el diputado Schanzer exaltó el propósito de Wilson y formuló votos por el éxito de la liga de las naciones.

El diputado Graziadei censuró la actitud de la conferencia de París hostil al gobierno ruso. Respecto a la situación financiera de Italia, el orador dijo que no es sino el fiel reflejo de los errores cometidos por el gobierno, de quien desearía abandonara la política incierta seguida hasta ahora, para cargar la mano sobre la propiedad.

El diputado Casalini se ocupó extensamente de la situación de las clases obrera y media, diciendo que el gobierno, a pesar de todas las promesas formuladas, las había descuidado hasta el punto de que el malestar es hoy general.

Atacó la política de las clases dirigentes que calificó de "loca e incipiente", y terminó diciendo que "los ricos tenían la obligación de sacrificarse en el interés de la generalidad".

El ministro de Hacienda, Meda, defendió, con bastante energía, la política económica seguida por el gobierno y negó que los impuestos agraven la situación de las clases populares.

El diputado Alessio afirmó que el país no condivide el positivismo de los socialistas, siendo por el contrario entusiasta y confiado en el pleno reconocimiento de las aspiraciones nacionales.

Al terminar la sesión, el diputado Turati pidió que se discutiera en la sesión de mañana, el proyecto de reforma electoral.

Orlando indicó la conveniencia de postergar la discusión, fijando un término de seis meses.

En la sesión próxima, la Cámara discutirá la indicación del jefe del gabinete.

ROMA, marzo 6—La Cámara italiana ha discutido en estos días la cuestión de las nacionalidades, la situación político-económica y también discutió la política italiana a seguirse en Asia Menor, respecto de la cual se ha observado que no será suficiente darle a Italia un mandato sobre Armenia, si no se le concediesen salidas al Mediterráneo en toda la región.

BAJAS ITALIANAS DURANTE LA GUERRA

ROMA, marzo 6 — El "Giornale d'Italia" publica el detalle de las pérdidas italianas desde 1915 hasta 1918, y pone de relieve que las cifras oficiales confirman que el ejército italiano se batió siempre con encarnizamiento y heroísmo.

"Las ofensivas italianas del Isonzo costaron el mes de noviembre de 1915, 54.000 muertos, 160.000 heridos y 21.100 prisioneros.

Desde agosto hasta noviembre de 1916 hubo 4.500 muertos, 112.000 heridos y 20.000 prisioneros.

De mayo a septiembre de 1917, hubo 92.000 muertos, 226.000 heridos y 46.000 prisioneros.

La ofensiva austriaca del Trentino desde marzo a julio de 1916, costó 35.000 muertos, 75.000 heridos y 45.000 prisioneros.

La ofensiva italiana del Trentino, de junio de 1917, costó 9.000 muertos, 25.000 heridos y 3.000 prisioneros.

La ofensiva austroalemana entre el 24 de octubre yel 31 de diciembre, causó 37.000 muertos, 91.000 heridos y 335.000 prisioneros.

La ofensiva austriaca del 15 de junio al 28 del mismo mes de 1918 causó 11.000 muertos, 29.000 heridos y 52.000 prisioneros. La ofensiva italiana del 24 de octubre al 4 de noviembre de 1918, costó 7.000 muertos, 23.000 heridos y 3.000 prisioneros.

El "Giornale d'Italia" pone de relieve que las cifras muy elevadas de los muertos y heridos habidos durante la ofensiva austro-alemana, prueban que los soldados italianos se batieron también entonces valientemente, y se sacrificaron heroicamente.

"Las pérdidas austriacas, por otra parte, agrega, fueron de cien mil hombres fuera de combate, lo que prueba el encarnizamiento de la defensa italiana".

HUELGA EN TRIESTE

PARIS, marzo 6—"La Bataille", comentando la huelga ferroviaria de Trieste, dice que obedece puramente a causas económicas y que la acusación de antipatriotismo que se le dirige a los ferroviarios, no tiene fundamento, puesto que estos ferroviarios son los mismos que en otros tiempos se unieron a los socialistas italianos para pedir que se implantara la universidad italiana en Trieste, soportando, en todo momento, las vejaciones de los eslovenos.

DIVERSAS

ROMA, marzo 6 — Los generales Díaz y Badoglio, del comando supremo, celebraron una conferencia con el jefe del gabinete, Orlando.

4.15 a. m.

EL DESARME DE ALEMANIA

LENINE Y EL VATICANO

POR EL DESARME DE ALEMANIA

PARIS, marzo 7—La comisión militar de la Cámara de Diputados adoptó la siguiente resolución: "Tomando en consideración el peligro a que la continuación de la industria relacionada con la fabricación de material de guerra y el mantenimiento de la fuerza armada en Alemania expondría a Francia, la comisión invita al gobierno a insistir ante la conferencia de la paz, con el fin de obtener el desarme de Alemania".

EL TELEGRAFO SIN HILOS EN EL VATICANO

ROMA, marzo 7 — El miércoles último, por primera vez, se usó en el Vaticano el telégrafo sin hilos, para una comunicación concerniente a las relaciones internacionales. Se trataba de una información recibida últimamente, según la cual los bolsheviki habían reducido a prisión al arzobispo de Mohilev, con el propósito de conservarlo como rehén. Este prelado se encuentra muy enfermo.

El Papa quiso, entonces, ponerse en comunicación con el gobierno bolsheviki para solicitar la libertad del prelado. Para el efecto, el cardenal Gasparri, secretario de Estado, previa una consulta con el ministro de Rusia, resolvió dirigir un radiotelegrama a Lenine, a Moscú, expresándole los sentimientos y deseos del pontífice.

Cuatro días después se obtuvo la contestación de Lenine, quien manifestó al cardenal Gasparri que previas las investigaciones hechas, atendiendo los deseos del Papa, resulta que no fué detenido el arzobispo sino un sobrino de éste, de 22 años de edad, acusado de intrigas contra el gobierno bolsheviki.

Agrega Lenine que ordenó que se practicara una rápida investigación para establecer el grado de responsabilidad del detenido.

INTERPELACION A BALFOUR

LONDRES, marzo 7 — Se anunció que el próximo lunes será interpelado en la Cámara de los Comunes el ministro de Relaciones, sir Arthur J. Balfour, sobre si el gobierno formuló o formulará una protesta diplomática ante el gobierno de Wáshington por la resolución adoptada por la Cámara de Representantes de los Estados Unidos con relación al Home Rule de Irlanda.

EXCURSION DE LA REINA DE HOLANDA

LONDRES, marzo 7 — La reina Guillermina visita en la actualidad las regiones holandesas reclamadas por Bélgica. La reina declaró que la provincia de Zeeland ha sido siempre holandesa y que continuará siéndolo. La declaración de la reina fué recibida con delirantes aclamaciones.

LA INDUSTRIA DEL CARBON

LONDRES, marzo 7 — Mr. Lowes Dickinson, consejero financista del control de los carbones, informó a la comisión declarando que el tonelaje norteamericano representaba una competencia peligrosa, principalmente en Sud América, donde los norteamericanos venden el carbón más barato que los británicos. Agregó que el precio de la tonelada en grandes trozos de carbón y de la carbonilla era de 45 chelines. La diferencia, dijo, entre los norteamericanos y nosotros mismos, reside en el hecho de que los gastos de producción en Norte América son infinitamente más bajos que los de la Gran Bretaña.

EN LA FERIA DE LYON

PARIS, marzo 7 — Informan de Lyon que los expositores efectuaron una reunión general, bajo la presidencia del alcalde de Lyon, señor Herriot. Este declaró que la exposición ha tenido un éxito considerable y que más de mil expositores no han podido conseguir lugar.

Agregó que será necesario realizar dos exposiciones, una desde el 1.° al 15 de marzo y la otra desde el 1.° hasta el 15 de octubre.

Se ha decidido, casi por unanimidad, efectuar una exposición bianual.

EN LA PRUSIA ORIENTAL

PARIS, marzo 7 — Una información procedente de Kovno anuncia que los lituanos de la Prusia Oriental reclamaron la ayuda de la "Entente", con el fin de defender sus intereses nacionales contra la opresión alemana.

Los habitantes lituanos de la Prusia Oriental reclaman enérgicamente su separación de Alemania.

LOS BIENES ALEMANES EN FRANCIA

PARIS, marzo 7 — El ministro de Justicia presentó en la oficina del Senado un proyecto de ley para efectuar la liquidación de los bienes enemigos secuestrados. El principio, según el cual se hará la liquidación, ha sido ya aceptado.

Varios países aliados empezaron ya a liquidar. Esta medida es el único medio de hacer frente a la situación de la cual las potencias enemigas son enteramente responsables. Dicha liquidación será efectuada bajo las órdenes de las autoridades judiciales y asistidas por una comisión consultiva.

El nuevo fondo nacional que será creado de esta manera, quedará colocado en reserva, hasta que se tome una decisión sobre el uso que se hará de él.

EL VIAJE DEL "RE VITTORIO"

GENOVA, marzo 6 — Los militares licenciados que se embarcaron en el vapor "Re Vittorio", en viaje de regreso a la Argentina, fueron saludados por las autoridades.

Una banda de música de la guarnición interpretó los himnos patrióticos.

GENOVA, marzo 6 — El profesor Salvador Marino, mayor de la sanidad militar, antes de embarcarse en el "Re Vittorio", dirigió al ministro de Guerra el despacho siguiente.

"Los oficiales y soldados reservistas, en el momento de alejarse de las orillas de la patria, en viaje hacia las hospitalarias playas de la América del Sud, envían un saludo a S. E. el general Caviglia, auspiciando la grandeza y el porvenir de la Italia."

INFORMACIONES COMERCIALES

BALANCE BANCARIO

BANCO DE INGLATERRA

LONDRES, marzo 6 — El balance del Banco de Inglaterra, correspondiente a la última semana comercial arroja las siguientes cifras:

El encaje de oro es de 81.751.000 libras esterlinas y tuvo en la semana disminución de 377.000 libras esterlinas.

La existencia de plata alcanza a 28.609.000 libras esterlinas y disminuyó en 1.134.000 libras esterlinas.

Las reservas de billetes son de libras esterlinas 27.361.000 y tuvieron disminución de 1.203.000 libras esterlinas.

La circulación de billetes alcanza a 71.090.000 libras esterlinas con aumento de 756.000 libras esterlinas.

Los depósitos del público llegaron a 26.704.000 libras esterlinas con disminución de 122.000 libras esterlinas.

Los demás depósitos llegaron a libras esterlinas 228.733.000, con aumento de 9.563.000 libras esterlinas.

Los títulos del gobierno en poder del Banco alcanzan a 59.195.000 libras esterlinas, con aumento de libras esterlinas 8.999.000.

Los demás depósitos en poder del establecimiento alcanzan a libras esterlinas 84.734.000 y aumentaron en 1.604.000 libras esterlinas.

La proporción entre las reservas y las obligaciones pendientes, es de 18.[illegible] por ciento. En la anterior semana fué de 20.51.

ACCIONES DE BANCOS ARGENTINOS

LONDRES, marzo 6—En el Stock Exchange fueron cotizadas las acciones de los Bancos Argentinos como sigue: Banco de Londres y Brasil, 30, Banco Británico, a 21, y Banco Anglo-Sudamericano, 10.

PRECIOS Y COTIZACIONES

TITULOS Y ACCIONES

LONDRES, marzo 6—
Títulos prov. Bs. Aires 55.
Empréstito arg. 4 o|o, 73.
Id id de 4 1|2 o|o, 86.
Id id 1909, de 5 o|o, 88.
Id id 1886, 5 o|o, 95.
Obras de Salubridad, 5 o|o, 96.
Consolidados ingleses 58 3|4.
F. C. Sud, ordinarias 68 1|2.
F. C. Oeste, ordinarias, 69 3|4.
F. C. C. Argentino, ordinarias 60 1|4.
F. C. B. A. al P., ordinarias 55 1|8.
Descuento oficial 5 o|o.
Cédulas 47|7|8.
Comp. de Tranvías Anglo-Argentina 70|7 1|3.

PARIS, marzo 6—
Renta francesa, 63.70.
Empréstito de guerra 5 o|o, 90.15.
Descuento oficial 5 o|o.

BERLIN, marzo 6—
Descuento oficial 5 o|o.

CAMBIOS

PARIS, marzo 6—
La libra esterlina, francos 26.15.

NUEVA YORK, marzo 6—
La libra esterlina, dólares, 4.76 3|4.
Id por cable, id 4.76 1|2.
Id a 90 das, 4.73 1|2.
El dólar sobre París, frs. 5.46 87.50.
Id a 90 días, frs. 5.45.12.50.
Id sobre Bs. Aires, 0.98.
Cambio sobre Holanda, 41.
Id por cable, id 41 1|4.
Id osbre Suiza, frs. 4.91.
Id por cable, id 4.87.
Corona Estocolmo, cts. 27.90.
Id Cristianía, cts. 27.10.
Id Copenhague, cts. 25.85.
Peseta española, cts. 20.85.
Id por cable, 21.

LISBOA, marzo 6—
Cambio del oro, 73.

MONTEVIDEO, marzo 6—
Cambio s|Bs. Aires, girador 9.60.
Id id tomador 8.60.
Peso argentino oro 0.36.80.

RIO DE JANEIRO, marzo 6—
Cambio s|Bs. Aires [illegible].

OTROS PRODUCTOS

LONDRES, marzo 6
Cobre cont. ton. lbs. est. 74.5.
Id a 90 días, ton. lbs. est. 70.5.
Estaño cont. id id lbs. est. 234.10.
Id a 90 días, id id 226.10.
Plomo id 28.
Cinc id 23.10.

NUEVA YORK, marzo 6—
Cobre libra id 14 3|4.
Hierro, 31.
Estaño, libra, cts. [illegible].
Plomo, id id 5.30.

MERCADOS DE ALGODON

NUEVA YORK, marzo 6—
Algodón para febrero, lbs. cts. 22.65.
Id para marzo 20.48.
Id para mayo, 20.15.
Id para agosto 19.70.

LIVERPOOL, marzo 6—
Algodón para febrero lbs. pen. 16.06.
Id para mayo, 15.1[illegible].
Id para junio 13.74.
Id para agosto 13.[illegible].
Se vendieron en el día 2.000 pacas algodón.

ESPAÑA

CUESTIONES OBRERAS

Movimientos huelguistas

LA SITUACION EN BARCELONA

MADRID, marzo 6 — Aunque las informaciones oficiales indican que reina tranquilidad en casi todas las provincias, por noticias particulares se sabe que los movimientos huelguistas se propagan rápidamente, y que existe bastante agitación entre los obreros.

Los diarios insisten en que en varias zonas los sindicalistas, secundados por determinados elementos, continúan su propaganda tendiente a provocar alteraciones del orden.

Noticias llegadas de varias zonas de Andalucía indican que los trabajadores de los campos se han negado a cobrar sus jornales, y exigen que la cosecha sea dividida por partes iguales entre los patrones y los obreros.

Tal actitud de los trabajadores ha causado bastante impresión entre las autoridades. Témese que surgirán incidentes graves.

Los obreros del ramo de construcción, de esta capital, han manifestado que en breve decretarán la huelga.

El ministro de la Gobernación anunció hoy a los periodistas que las informaciones oficiales procedentes de Córdoba anuncian que la huelga general, que debiera estallar hoy en aquella ciudad andaluza, ha sido aplazada para el sábado. Las autoridades redoblan las medidas de precaución para evitar desórdenes.

BARCELONA, marzo 6 — Los movimientos huelguistas en esta ciudad adquieren por momentos mayor gravedad. Háblase de que varios gremios están dispuestos a secundar el paro de los trabajadores de las fábricas de gas y luz eléctrica.

Anoche el gobernador civil de la provincia celebró una conferencia con el jefe del gabinete, conde de Romanones, acerca de la situación obrera.

MADRID, marzo 6 — En el consejo de ministros celebrado bajo la presidencia del conde de Romanones fué objeto de especial estudio la cuestión obrera.

Según la nota oficiosa publicada, fueron aprobados varios decretos para aumentar la vigilancia respecto a la exportación de víveres y establecer severas penas a los acaparadores y especuladores que eleven los precios de los artículos de primera necesidad.

Se estudió la conveniencia de conceder la explotación de los terrenos incultos a los obreros agrícolas, mediante la intervención de sociedades obreras.

MADRID, marzo 6 — Comunican de Cádiz que la huelga de los obreros de la Constructora Naval tiende a resolverse.

Durante el día de hoy reanudaron el trabajo gran número de huelguistas.

Asamblea jaimista

MADRID, marzo 6 — Anuncian de Bilbao que la asamblea general de los jaimistas, reunida en aquella ciudad, para tratar sobre la unidad de la agrupación, resolvió enviar un cuestionario a todos los afiliados.

Cuando se hayan recibido las contestaciones, se convocará a una nueva asamblea para resolver en definitiva sobre la situación del grupo político.

Viajeros para la Argentina

MADRID, marzo 6 — Comunican de Vigo que a bordo del vapor inglés "Demerara" embarcaron en aquel puerto, para la República Argentina, unos 500 pasajeros.

Beatriz de Battenberg

MADRID, marzo 6 — Llegó a esta capital la madre de la reina Victoria, Beatriz de Battenberg.

Fué recibida por los reyes, altos dignatarios de palacio y numerosos aristócratas.

Las minas de plomo de Cartagena

MADRID, marzo 6 — Comunican de Cartagena que a consecuencia de las anormalidades existentes en el mercado de plomo, las empresas que explotan las minas de aquella provincia han resuelto suspender los trabajos.

Tal medida afecta a varios millares de obreros, con lo cual la crisis obrera adquiere, en aquella zona, caracteres de excepcional gravedad.

En el consejo de ministros celebrado hoy se examinó la situación creada por la suspensión de los trabajos en dichas minas, y se adoptaron medidas tendientes a resolver el conflicto.

Nuevo grupo liberal

MADRID, marzo 6 — En los círculos políticos de esta capital se habla de la organización de un nuevo grupo liberal, del que formarían parte elementos de las diversas tendencias.

Dícese que quedarían excluídos de la agrupación, los amigos políticos del señor Alba.

Los médicos de la administración

MADRID, marzo 6 — Los médicos de la administración han presentado a las autoridades un pliego, pidiendo mejoras en su situación.

En caso de no ser atendidas las peticiones, anuncian que suspenderán sus servicios profesionales.

Conflicto en Logroño

MADRID, marzo 6 — Comunican de Logroño que aquella ciudad se ve amenazada de un serio conflicto, que es objeto de atención por parte de las autoridades.

Trátase de que las empresas de luz eléctrica anuncian el cierre de las fábricas, a causa de que los consumidores se niegan a pagar el aumento fijado por las compañías en el precio de la corriente eléctrica.

Se hacen gestiones para resolver el asunto.

El acorazado "Pelayo"

MADRID, marzo 6 — Anúnciase que el acorazado "Pelayo" ha sido destinado a buque-escuela de grumetes.

El problema de los víveres en Alicante

MADRID, marzo 6 — Telegrafían de Alicante que los propietarios de casas de comercio de comestibles han resuelto vender sus artículos a precio de costo, hasta que se normalice la situación creada por la carestía de los víveres.

Tal medida ha sido objeto de elogios por parte de las autoridades y la opinión pública.

FRANCIA

EN LA CAMARA DE DIPUTADOS

Las cuestiones financieras

NUEVA YORK, marzo 6 — Telegrafían de París que el grupo parlamentario radical socialista, celebró una asamblea para discutir la actitud que seguirá mañana cuando se debatan en la Cámara, las cuestiones financieras.

Se resolvió, por unanimidad, que no se gravaría a los contribuyentes con ningún impuesto mientras Alemania no haya pagado la mayor suma que está en situación de pagar.

El grupo insistió en sus anteriores mociones por las cuales exigía el desarme inmediato de Alemania.

El atentado contra M. Clemenceau

PARIS, marzo 6 — El informe del médico legal que examinó a M. Clemenceau, por disposición del tribunal de guerra que entiende en el juicio seguido contra su heridor Cottin, dice que se ha comprobado que un proyectil cilindrocónico ha quedado en la región inmediata a la médula espinal y otros dos atravesaron el sobretodo y el jaquet de M. Clemenceau; uno de éstos penetró en el cuello y el otro se detuvo en la ropa interior. Otros dos proyectiles atravesaron el sobretodo.

PARIS, marzo 6 — Se efectuó anoche una investigación en la residencia de Kneller.

"Le Matin" dice que entre los documentos que fueron secuestrados figuran muchos escritos rusos y la biblioteca de Kneller estaba, principalmente, compuesta por literatura anarquista.

PARIS, marzo 6—El médico alienista que examinó a Cottin, el autor del atentado contra M. Clemenceau declaró que el acusado goza de sus facultades mentales, y es responsable de sus actos.

Cottin comparecerá ante el tribunal el 17 del corriente mes.

Fallecimiento de Georges Cain

PARIS, marzo 6—Acaba de fallecer el escritor Georges Cain, director del museo Carnavalet.

El asunto Humbert

PARIS, marzo 6—Fué entregado al gobernador militar de París, el expediente del asunto Humbert.

Comprende el expediente 6.995 documentos, divididos en 57 subexpedientes. El informe que acompaña al expediente se compone de 208 páginas.

Sindicalistas enjuiciados

PARIS, marzo 6 — En Clermont-Ferrand se inició el proceso instaurado contra cuarenta y un sindicalistas del departamento del Loire, que al principio de la guerra, cuando los alemanes marchaban sobre París, intentaron imponer la paz por medio de la huelga general. Todos los acusados, con excepción de dos, se encuentran movilizados.

Ley sobre divorcio

PARIS, marzo 6 — En el Senado fué aprobada por 133 votos contra 76 una ley que modifica disposiciones anteriores sobre el divorcio, en el sentido de permitir que los esposos divorciados y que volvieron a casarse puedan divorciar por segunda vez.

Los servicios postales marítimos

PARIS, marzo 6—Se señala la normalización que se viene realizando en los servicios marítimos postales con la América del Norte y del Sur.

Actualmente ya se efectúan salidas regulares de los puertos de Burdeos y del Havre, pero por algún tiempo los buques sólo podrán tomar la correspondencia entregada con 48 horas de anticipación sobre el momento de su salida.

Clemenceau en la Opera Cómica

PARIS, marzo 6 — El jefe del gabinete, M. Clemenceau, asistió a una representación en la Opera Cómica, siendo recibido por los asistentes con una gran manifestación de simpatía.

Adelanto del Banco de Francia

PARIS, marzo 6—El Senado aprobó un proyecto que autoriza al gobierno para obtener un nuevo adelanto de fondos del Banco de Francia.

PARIS, marzo 6 — La Cámara de Diputados ratificó, por unanimidad, el proyecto del gobierno, poniendo a la disposición de éste tres mil millones de francos, llevando el total adelantado por el Banco de Francia al gobierno a 24.000 millones.

El Senado aprobó igualmente el proyecto.

Llegada de personajes ingleses

PARIS, marzo 6—Llegó a esta capital el primer ministro británico señor Lloyd George. En el mismo tren llegó también el duque de Connaught, el cual fué recibido por lord Derby.

El sospechoso arrestado ayer

PARIS, marzo 6 — El individuo que disparó dos tiros de revólver en la gran entrada del Elíseo iba bastante bien vestido. Al ser detenido dijo llamarse Kneiner y ser judío ruso. Agregó que con su acto pretendió hacer una manifestación política.

Las dos balas disparadas por Knelner no tocaron a nadie.

Llegada de la reina de Rumania

PARIS, marzo 6—La reina de Rumania, acompañada de sus tres hijas, llegó, esta mañana, a esta capital.

La recibieron numerosas personalidades y un crecido público, que la hizo objeto de una calurosa acogida.

PARIS, marzo 6 — La reina de Rumania entrevistada por los periodistas se manifestó conmovida por la acogida que el pueblo parisiense le hizo, y afirmó que, a pesar de las horas terribles pasadas por la defección rusa, ha tenido siempre confianza en los aliados. Pintó el cuadro aflígente de los sufrimientos soportados por el pueblo rumano, e insistió sobre la necesidad de acudir en su ayuda, sin tardar.

Organización de "restaurants" populares

PARIS, marzo 6 — La Cámara de Diputados aprobó sin discusión el proyecto autorizando al gobierno a adelantar 25 millones de francos para la organización de "restaurants" populares.

INGLATERRA

EL CONFLICTO MINERO

La industria inglesa en peligro

LONDRES, marzo 6 — Compareció hoy ante la comisión que investiga el problema minero, el jefe de la sección del carbón del ministerio de Hacienda, y declaró que el carbón inglés ya empieza a sentir los efectos de la competencia norteamericana.

Dijo que se teme esa competencia, especialmente en el Mediterráneo, y es necesario que se modifiquen las leyes que reglamentan la exportación de carbón para poder hacer frente a la nueva situación.

Declaró también que los norteamericanos ya venden en Sud América a precios inferiores a los que venden los ingleses, y es necesario que éstos reduzcan los precios si quieren conservar esos mercados.

EL NUEVO PRESIDENTE URUGUAYO

LONDRES, marzo 6 — La elección del doctor Brum para presidente de la República Oriental del Uruguay fué favorablemente recibida en los círculos sudamericanos. El encargado de negocios del Uruguay, interrogado, dijo que la brillante carrera política del doctor Brum produjo en los círculos ingleses una impresión de confianza en el porvenir y desarrollo del Uruguay.

La importación de tocino

LONDRES, marzo 6 — Se anunció hoy en la Cámara de los Comunes que a partir del corriente mes, será libre la importación de tocino, la que está ahora reglamentada.

El estudio del castellano y del italiano

LONDRES, marzo 6 — El senado de la universidad de Oxford, resolvió suprimir el estudio obligatorio del griego, y se anuncia que adoptará medidas para facilitar el estudio del castellano y del italiano.

Libertad de presos políticos

LONDRES, marzo 6 — Los diarios de esta capital anuncian que el gobierno inglés decidió poner en libertad a todos los presos políticos irlandeses.

NUEVA YORK, marzo 6 — Telegrafían de Londres que Mr. Bonar Law declaró en la sesión de la Cámara de los Comunes que el gobierno estaba resuelto a poner en libertad a todos los prisioneros políticos.

NUEVA YORK, marzo 6 — Telegrafían de Londres que el "Daily Mail" anuncia que, con el objeto de evitar demostraciones, los presos políticos irlandeses que han sido dejados en libertad regresarán a Irlanda por pequeños grupos.

ESTADOS UNIDOS

EL COMERCIO DE EXPORTACION

Restricciones abolidas

WASHINGTON, marzo 6 — A partir de mañana quedará libre la exportación de carne de cerdo y los demás productos porcinos.

La oficina de comercio de guerra revocó además el decreto que dispone que los que soliciten permisos para exportar para Europa, deben presentar certificados que atestigüen que el precio de venta ha sido aprobado por la oficina de abastecimientos.

LA HUELGA EN EL PUERTO DE NUEVA YORK

NUEVA YORK, marzo 6 — Está casi completamente paralizado el trabajo en este puerto, a consecuencia de la huelga, pero continúan satisfactoriamente las negociaciones entre la administración de los ferrocarriles y sus empleados, y dicha administración posee el 40 por ciento del total de las embarcaciones que trabajan en el puerto.

Los tripulantes de las embarcaciones privadas no participan en las negociaciones.

Los aeroplanos y la aduana

NUEVA YORK, marzo 6—Telegrafían de Wáshington que las autoridades aduaneras norteamericanas se vieron frente al primer caso de un aeroplano importado en el país por aire. Un norteamericano, después de comprar un aeroplano canadiense, cruzó la frontera volando. Se suscitó la cuestión de saber si dicho aeroplano está sujeto al pago de derechos, puesto que los aeroplanos no están mencionados en la ley aduanera.

Por fin, las autoridades de la aduana resolvieron que, si ese aeroplano ha de quedar permanentemente en los Estados Unidos, debe pagar derecho como artículo manufacturado; pero si vuelve a salir del país, sólo se le considerará como estando de paso y no tendrá que pagarlo.

Arreglo entre Guatemala y Honduras

WASHINGTON, marzo 6 — Un informe recibido en el departamento de Estado, anuncia que el presidente Cabrera, al inaugurar las sesiones del Congreso de Guatemala, anunció que ha quedado arreglada la cuestión de fronteras pendiente entre esa República y Honduras.

No se conocen los detalles del arreglo.

ITALIA

El proceso Cavallini

ROMA, marzo 6 — Se reanudó hoy la vista del proceso Cavallini.

El presidente, al abrir la audiencia anunció que la Corte había denegado la libertad provisional solicitada por los encausados Bonanno y Brunicardi, que encontrándose enfermos podían ser internados en un hospital.

Discusión de un proyecto

ROMA, marzo 6 — Mañana, en la sesión de la Cámara, se discutirá el proyecto de ley de iniciativa parlamentaria sobre la capacidad jurídica de la mujer.

El alcalde de Trieste

ROMA, marzo 6 — Llegó a esta capital el alcalde de Trieste, doctor Valerio, quien se propone concurrir a las sesiones del Senado.

Excursión en aeroplano

ROMA, marzo 6 — La comitiva de diputados mencionada en el telegrama de ayer, salió de esta capital a las 11.20 a. m., en un aeroplano Caproni, piloteado por el capitán Darvi y el teniente Ala.

El aparato descendió en un campo cercano a Nápoles, a la 1.20 de la tarde.

Los diputados almorzaron a bordo del aeroplano.

La clausura del parlamento

ROMA, marzo 6 — La agrupación parlamentaria socialista, en la reunión que celebró anoche en Montecitorio, decidió oponerse a la clausura de los trabajos legislativos, anunciada para el sábado próximo.

NORUEGA

Petición de reformas electorales

CRISTIANIA, marzo 6—La Conferencia del Trabajo decidió enviar al Storting un pedido para que se introduzcan reformas electorales para la reunión del nuevo Storting en 1919.

MEXICO

Crisis en la industria minera

MEXICO, marzo 6—Los principales dueños de minas de cuatro Estados mexicanos se dirigieron al ministro de Comercio e Industrias, solicitando que convoque a la mayor brevedad posible en esta capital un congreso minero para que examine varias cuestiones relacionadas con la industria, especialmente el modo de obtener explosivos, que es un problema de especial importancia.

La disminución de la demanda de los productos mineros, debida a la terminación de la guerra, y la consiguiente baja en los precios, colocó a la industria minera en una situación crítica.

CUBA

El movimiento huelguista

HABANA, marzo 6 — Ha cambiado poco la situación creada por la huelga.

Fueron arrestados varios agitadores. Los coches de tranvías circulan con guardias militares. Ochocientos presos, custodiados por soldados, trabajan en el puerto.

REPUBLICA ORIENTAL

EL NUEVO GOBIERNO

BANQUETE A LAS EMBAJADAS EXTRANJERAS

VISITA AL CEMENTERIO

FIESTAS DE CONFRATERNIDAD

LA NUEVA CONSTITUCION

Sesión de la Cámara de representantes y el Senado

SESION DEL CONSEJO DE ADMINISTRACION

MONTEVIDEO, marzo 6 — Esta tarde los miembros del consejo nacional de administración, en corporación y acompañados del secretario, doctor Toribio Vidal Belo, visitaron al presidente de la República, en la casa de gobierno.

Esta visita, que era puramente de cortesía, fué en retribución de la que el presidente les hiciera ayer al consejo.

Al doctor Brum lo acompañaba a cumplimentar a los señores consejeros, su secretario, señor Arturo Brizuela.

Con el ceremonial de práctica prestaron juramento ante el presidente de la República los ministros de Relaciones Exteriores, Interior, Guerra y Marina, señores doctor Daniel Muñoz, Javier Mendivil y general Ruprecht, respectivamente.

Las actas relativas al acto fueron autorizadas por el escribano de gobierno.

Hicieron acto de presencia en la ceremonia, los legisladores, altos funcionarios, jefes y oficiales del ejército y de la marina.

Se efectuó esta noche el banquete con que el presidente de la República obsequiaba a los miembros de las embajadas extranjeras, que vinieron para asistir a la trasmisión del mando presidencial.

Pronunciaron discursos el presidente de la República y el embajador del Brasil, doctor Cyro de Azevedo.

Terminado el banquete, los concurrentes se trasladaron a la legación del Brasil, donde se celebró un gran baile en honor del presidente Brum.

La fiesta resultó brillantísima.

La fuerza armada del crucero brasileño "Barroso" rindió honores al entrar y retirarse el doctor Brum.

MONTEVIDEO, marzo 6 —Están terminados los preparativos para el gran baile que pasado mañana se dará en la legación argentina, en honor del nuevo gobierno uruguayo.

El doctor Arturo Goyeneche, presidente de la Cámara de Diputados argentina y su esposa, María Aurelia Idiarte Borda, ofrecerán un te en su quinta de Villa Copón a los miembros de la embajada argentina.

—El comandante Arias, ayudante designado por el gobierno para acompañar a los miembros de la embajada argentina, ofreció en su domicilio particular una copa de champaña a los delegados militares de dicha embajada, almirante Montes y general Cornell, quienes concurrieron acompañados de su estado mayor.

Con tal motivo, se realizó una interesante fiesta íntima, de la que los militares argentinos se retiraron gratamente impresionados.

—El señor Diego Mollinari, subsecretario de Relaciones Exteriores

...Argentina y miembro de la embajada, ofreció un banquete en honor del poeta Juan Zorrilla de San Martín.

Rodeaban la mesa, invitados por el señor Molinari, los señores Manuel Ugarte, doctor Guggiari, embajador del Paraguay, doctor Sylla Monsegur, almirante Montes, general Cornell, Manuel Bernárdez, doctor José Pedro Segundo, doctor Víctor Dascano, y doctor Dardo Regúlez.

—El lunes próximo se efectuará una gran fiesta en el crucero brasileño "Barroso".

Han sido invitados los miembros de la embajada argentina, los jefes y oficiales del crucero "Garibaldi".

—El directorio de la administración del puerto ofrecerá mañana un banquete al almirante Caperton, con motivo de su partida para Norte América.

—El ministro en misión especial de la embajada del Brasil, doctor Bruno Chaves, acompañado del primero y segundo jefes del crucero "Barroso" y parte de la oficialidad del mismo, y Horacio Castellanos, adscripto a la embajada, visitaron el cementerio central y depositaron flores en las tumbas del almirante Barroso, de los militares brasileños, del almirante Parker y en el Panteón Nacional, en homenaje al general Artigas.

MONTEVIDEO, marzo 6—Celebró sesión la Cámara de Representantes, bajo la presidencia del doctor Esteban J. Toscano, con el fin de tomar en consideración los pedidos de venia formulados por los diputados Vecino, Pittamiglio y Caviglia, para aceptar los cargos de ministros de Hacienda, Obras Públicas e Industrias, respectivamente, que les fueran ofrecidos por el consejo nacional de administración.

La Cámara otorgó esas venias sin la menor observación.

En consecuencia se convocará a los suplentes respectivos.

—Celebró sesión la Cámara de Senadores, bajo la presidencia del doctor Espalter.

Se dió lectura al siguiente telegrama:

"Al presidente del Senado del Uruguay.—Vivamente impresionado por los sentimientos y votos que habéis formulado en nombre del Senado, os ruego aceptéis, así como vuestros colegas, mi más sincera gratitud.—Clemenceau."

El doctor Narancio hace moción para que el Senado se ocupara de la convocatoria de suplentes de los senadores Martínez, Vázquez Acevedo y Areco, que pasaron a ocupar puestos de miembros en el consejo de administración.

Se leyó un informe de la comisión de asuntos internos que aconseja se convoque a los suplentes respectivos, que lo son el doctor Leonel Aguirre, Carlos Roxlo y Toribio Vidal Belo.

Aceptado el informe de la comisión se invita al doctor Leonel Aguirre, que se encuentra en antesalas, a prestar juramento.

Así lo hace, quedando incorporado al Senado.

Se leyó una nota del doctor Toribio Vidal Belo, por la cual renuncia la senaduría para que fué convocado, en reemplazo del doctor Areco.

El señor Stirling, a nombre de la comisión, aconseja sea citado el segundo suplente doctor Félix Etchevest, el que presta juramento y se incorpora a la Cámara.

El senador por Paysandú, doctor Mendivil, solicita venia para aceptar el ministerio del Interior, con retención de la banca de acuerdo con el artículo 111 de la Constitución.

La venia fué concedida.

El señor Stirling manifiesta que corresponde convocar al primer suplente por Paysandú, ingeniero Canessa, quien opta por la senaduría de Tacuarembó, que desempeña actualmente.

En consecuencia, se resuelve convocar a Juan Pivel, quien presta juramento y se incorpora al Senado.

El doctor Toribio Vidal Belo renuncia la secretaría del Senado, para aceptar la del consejo de administración.

Se resuelve proceder a la elección de nuevo secretario.

Efectuada la votación nominal, fué elegido, por unanimidad, para ese cargo el prosecretario señor Ubaldo Ramón Guerra.

No habiendo otro asunto, se levantó la sesión.

—Es sabido que la nueva Constitución de la República establece que en adelante las elecciones de presidente de la República, de miembros del consejo nacional de administración, de representantes y miembros de gobiernos comunales, las realizará directamente el pueblo; en consecuencia, casi no pasará un año sin que las masas populares y sus dirigentes no se encuentren empeñados en la preparación de algún comicio.

Durante el primer trienio que estará en vigor la nueva carta orgánica de la República, se realizarán las siguientes elecciones: Año 1919, último domingo de noviembre, elecciones generales de diputados y de miembros de las asambleas representativas y de los consejos de administración comunales, así como de miembros de juntas electorales, y 1920, en noviembre, elecciones para la renovación de la tercera parte de la Cámara de Senadores y de tres miembros del consejo de administración.

Durante el año 1921, no habrá elecciones, pero en 1922 deberán realizarse las de presidente de la República, de tres miembros del consejo de administración, de seis senadores de diputados y de miembros de las comunas.

MONTEVIDEO, marzo 6.—Realizó su segunda sesión el consejo nacional de administración.

Se aprobó íntegramente el reglamento interno del consejo, el cual fué comunicado a los ministerios de su dependencia.

Resolvieron los consejeros celebrar audiencia para mañana a las [illegible] para recibir a los miembros de la [illegible] nicipalidad.

Esta visita se realiza a después de [illegible] hayan prestado juramento [illegible] tros que designó el consejo.

Se fijaron los siguientes días de acuerdo. Para el ministro de Hacienda, los lunes, para el de Instrucción Pública, los martes, de Industrias [illegible] miércoles y de Obras Públicas [illegible] viernes.

Alrededor de la formación de ternas para jefes de policía [illegible] originó larga discusión [illegible] ra, a ninguna resolución [illegible] se aplazó para la sesión [illegible]

Probablemente las ternas que sostenga la mayoría serán integradas [illegible] ciudadanos colorados [illegible] incluir en ellos a elementos independientes.

Los consejeros nacionalistas [illegible] sieron, a su vez, ternas en las que figuraban ciudadanos de diversos matices políticos, estando la [illegible] para Montevideo formada por [illegible] R. Gómez, general Pintos [illegible] Saturnino Camps.

El primero y el último son miembros de la fracción riverista.

Mañana, a las 10, prestarán juramento los ministros de Hacienda e Industrias, Instrucción Pública y Obras Públicas, doctores Vecino, Caviglia, Massera y arquitecto Pitamiglio, respectivamente.

La sesión que debe realizar mañana el consejo será de suma importancia, teniéndose en cuenta que debe quedar resuelto el asunto referente a las ternas para las jefaturas políticas.

La secretaría del consejo pasó esta tarde a los ministros de la dependencia de aquél, una nota, en la cual transcribe los artículos relacionados con los acuerdos y que dicen así: "El ministro pasará, por lo menos, 48 horas antes del acuerdo, a cada consejero un extracto de los asuntos y resoluciones proyectadas que correspondan a decisión del consejo.

"La comisión respectiva del consejo [illegible] cuando al ministro siempre que lo estime conveniente y haciendo al consejo las observaciones pertinentes.

"Los expedientes y antecedentes estarán en la secretaría a disposición de los miembros del consejo.

"Las resoluciones que no sean observadas se considerarán aprobadas.

"El consejo estudiará por separado aquellos asuntos que merecieren observaciones y, en caso de que no fueren aprobados, pasarán a comisión"

Interrogado por los periodistas, al terminar la sesión del consejo, el doctor Arena dijo: "Yo me he limitado a decir que en el consejo tenemos que ajustarnos al programa político que venimos desarrollando.

"Nosotros tenemos un programa que cumplir, un programa de partido.

"No podemos apartarnos de ese mandato sin defraudar las aspiraciones de la colectividad que nos ha elegido consejeros.

"Tenemos que cumplir o irnos".

Hubo silencio sugestivo, después del cual el doctor Arena volvió a repetir: "O cumplimos nuestro programa de partido o nos vamos. Y como por ahora no tenemos ningún interés en marcharnos..."

DIRECTORIO DEL PARTIDO NACIONALISTA

MONTEVIDEO, marzo 6.—Aceptadas las renuncias que de sus puestos en el directorio nacionalista hicieron los doctores Vázquez Acevedo y Berro, quedará vacante la presidencia de esa autoridad partidaria, pues el primero ocupa la presidencia y el segundo la vicepresidencia.

Entre los miembros del directorio se iniciaron trabajos tendientes a llevar a la presidencia al doctor Eduardo Lamas.

Este ciudadano será votado por unanimidad, pues tanto los directores de ideas conservadoras como los de tendencia democrática lo aceptan.

Regreso del ministro suizo — Partida de Amado Nervo — La cosecha de uva — Salida de vapores

MONTEVIDEO, marzo 6.—Regresó de su viaje de excursión a la colonia suiza, el ministro suizo, M. De Pury.

Fué muy agasajado.

—El miércoles próximo partirá para ésa, el ministro mexicano señor Amado Nervo.

Los intelectuales uruguayos le preparan un gran homenaje, a cuyo objeto se realizará mañana una reunión en el Círculo de la Prensa.

—Gran número de viticultores han dado comienzo a la cosecha de uva. Aunque la producción este año se ha resentido seriamente por causas que son conocidas, hay establecimientos que obtienen una cosecha normal.

Dado el precio a que se cotiza la uva, los viticultores que se hallan en las condiciones últimas indicadas obtienen un buen beneficio con su vendimia.

Los que se encuentran en los trabajos de la vendimia, como los que se hallan prontos para iniciarla, temen actualmente que las fuertes lluvias interrumpan los trabajos y perjudiquen el valor del producto, que, por el tiempo últimamente corrido, presenta excelentes condiciones para la vinificación.

—Esta tarde partió para Barcelona el vapor español "Infanta Isabel de Borbón".

—Esta tarde pasaron por Punta del Este, los vapores, inglés "Abadesa" y español "Cabo Carvoeiro".

BRASIL

MISION ITALIANA DE VOLACION

RIO DE JANEIRO, marzo 6 — El barón Demarchi, pasajero del vapor "Tomaso di Savoia", entrevistado, dijo que Italia desea estrechar más los lazos que la ligan a Sud América, a lo que responde la misión que lo lleva a la Argentina, no simplemente militar, sino igualmente con fines de comprobar la excelencia de su industria de volación.

"Deseamos igualmente hacer conocer, agregó, el arrojo y la valentía de nuestros oficiales que actuaron en esta guerra incalificable.

"Salvaron los lugares más impropios y más peligrosos, forzados a sobrepujar los obstáculos insalvables por su propia naturaleza, volando sobre las montañas, precipicios y las zonas fronterizas de Austria."

Hizo referencia del banquete que ofrecieron en Roma a Souza Dantas. "Al día siguiente todos los diarios de Italia publicaban páginas interesantes, en la que mostraban al gobierno la necesidad de la expansión italiana en el Brasil".

Sigue también para ésa el capitán Antonio Deluca y el teniente Humberto Golo, el que dijo que vendría a dar conferencias en el Brasil.

El capitán conde Enzo Giovanandi, de 21 años, jefe de la misión de volación, vendrá a Río de Janeiro como turista.

—Se halla gravísimo el consejero Joao Alfredo Correa Oliveira.

Fallecimiento — El vapor "León XIII"

RIO DE JANEIRO, marzo 6.—Ha fallecido el señor Joao Alfredo, que fué [illegible] senador del imperio.

Desempeñó también el cargo de [illegible] en el gabinete Rio Branco, [illegible] de la liberación de los esclavos [illegible] y la abolición total de la [illegible]

[illegible] fué presidente del [illegible] del Brasil.

Ha fallecido sin recursos, [illegible] ordenó que los funerales se [illegible] por cuenta de la Nación [illegible] municipales [illegible] Hacienda y Banco del Brasil [illegible] bandera en señal de duelo.

—El comandante del vapor "León XIII" [illegible] un radiotelegrama [illegible] pasajeros [illegible] en perfecto estado [illegible]

[illegible] sufrirá una rigurosa [illegible]

CHILE

Llegada del ministro de Inglaterra —Presentación de credenciales — Viaje de diplomáticos — Regreso del presidente y los ministros

SANTIAGO DE CHILE, marzo [illegible] corriente mes [illegible] llegado [illegible] señor [illegible]

[illegible] para Buenos [illegible]

Separación de un fiscal — Economías en el ministerio de Hacienda — Trabajos de un puerto — Llegada de un agregado militar — Muerte misteriosa — Sorteo de conscriptos — Arribo de una comisión comercial — Agasajos al doctor Edwards

SANTIAGO DE CHILE, [illegible] Vargas.

[illegible] de Valparaíso [illegible] señor [illegible] levante una [illegible] en [illegible] contra el [illegible]

[illegible] presupuesto de Hacienda [illegible] ochenta mil pesos, destinados a pagar primas a la exportación de alcoholes y vinos.

—Serán invertidos [illegible] para proseguir los trabajos del puerto de San Antonio.

—Llegó el agregado militar de Norte América.

—La muerte del ingeniero de la armada Carlos Iturriaga, a pesar de la actividad policial, continúa en el misterio.

El juzgado de Valparaíso ordenó la exhumación del cadáver, para practicarle la autopsia y comprobar la probable existencia del crimen.

—El Valparaíso, Santiago y demás guarniciones marítimas del país se efectuó el sorteo para la conscripción.

—En la cancillería se recibieron comunicaciones sobre la próxima llegada a Buenos Aires de una comisión comercial del gobierno español, la que se espera que llegará a Chile a fines de este mes.

—El doctor Edwards ha sido agasajado en Viña del Mar. Se le dió un te.

A fines de esta semana llegará a Santiago.

—Llegaron a Lautaro los deportados Recabarren, Rivas Chanck y Simpson.

PERU

Incidentes electorales — Fiestas de carnaval — Trasmisión del mando presidencial en el Uruguay.

LIMA, marzo 6 — Se confirman las noticias de los graves incidentes electorales ocurridos en Otuzco, Yauyos, y Chota, esperándose nuevos detalles.

—Las fiestas de carnaval se han distinguido en este año por su marcado decaimiento en la expansión popular.

—Se ha publicado el texto del discurso pronunciado por el doctor Brum, en el acto de la exaltación al mando presidencial del Uruguay.

Los diarios se asocian a las congratulaciones del pueblo uruguayo por dicho acontecimiento.

ACTUALIDAD

Participación de empleados en las luchas políticas

No puede, a nuestro juicio, la intervención en Corrientes, negar preferente interés a las denuncias que acaba de presentarle la Concentración Cívica contra numerosos empleados sometidos a aquella autoridad por indebida participación en el proceso electoral que se desarrolla en la provincia. Al decir de la nota formulada con tal motivo, el personal que en ella se indica, casi todo perteneciente a la repartición policial, se compromete en una propaganda partidaria ostentosa y hace presión sobre el ánimo de los ciudadanos abusando de su investidura oficial.

No se trata, desde luego, de cargos cuya vaguedad los coloque en la categoría de las maniobras, tan usuales en nuestras contiendas del comicio, para restar prestigios al adversario. Suele ser táctica habitual, en efecto, especialmente seguida por las agrupaciones opositoras, quejarse de la parcialidad de las autoridades y acusar, por sobre todas, a la policía como instrumento de opresión y fraude electoral; pero por lo común, o esas imputaciones, tendenciosas e impresionistas, no salvan las formas de lo abstracto y de lo impreciso, o, si concretan algo, caen en los extremos de la más reprobable temeridad.

El caso que consideramos, es muy distinto. La Concentración Cívica no hace una sola afirmación equívoca. Lejos de referirse en términos ambiguos y generales a los trabajos políticos que en favor de una determinada candidatura realizan los funcionarios que obedecen al interventor, aquella entidad enumera claramente los hechos, escribe con todas sus letras los nombres de los empleados que olvidan sus deberes y abunda en otras puntualizaciones prolijas, a fin de que nada en su exposición resulte nebuloso e intangible. Aquí, en departamento que se cita, un comisario también inconfundiblemente designado incurre en irregularidades que, asimismo, quedan definidas con rigurosa minuciosidad. Allá, en un lugar que se nombra, tal sujeto, delincuente presunto, hace valer su influencia de representante de la autoridad para conquistar adhesiones en pro del candidato fulano. Más lejos, en otro punto de la provincia, de que no se hace misterio, otro funcionario defrauda la confianza en él depositada, reincidiendo en el error y en la culpa de prescribir a los empleados que están bajo sus órdenes en qué sentido y por qué candidatos han de emitir sus votos o inclinar las simpatías del electorado. La requisitoria así concebida y fundamentada es un documento que, como lo decíamos al principio, tiene que imponerse a la atención del enviado federal.

Lo menos que éste puede hacer, en cumplimiento de la misión de garantías para el ejercicio del derecho cívico, que, según las declaraciones del Poder Ejecutivo, constituye la única finalidad a realizar en Corrientes, es mandar que inmediatamente se promueva una investigación de las quejas recibidas y apartar, entretanto, de sus puestos a los comisarios y demás empleados que han perdido la confianza de los partidos independientes que militan en la lucha actual.

No debe caer el interventor en la ingenuidad de pensar que su reciente decreto acerca de la prescindencia que está obligada a observar la policía frente a la actividad de los partidos, tendrá virtud bastante para corregir los abusos cometidos. El recurso es casi innocuo, y está justamente desacreditado porque de él se sirvieron como de una muletilla otros gobiernos para encubrir sus atropellos a la libertad y a la honestidad del sufragio. No hay más que recorrer los archivos oficiales de otra época para comprobar que siempre, a raíz de la convocatoria a comicios, aparecían decretos solemnes y circulares [illegible] que prevenían, con severas sanciones, la intromisión de los empleados, policiales o no, en las campañas electorales.

Todo lo cual no obstaba para [illegible] que la "máquina" montara [illegible] las casas de gobierno y manejada por los mismos que eran objeto de aquellas graves exhortaciones [illegible] la voluntad del pueblo [illegible] las urnas en cubiletes [illegible]

La intervención en Corrientes [illegible] de manera irreparable [illegible] de una estada en la provincia [illegible] se prolongó con exceso [illegible] siquiera que el personal [illegible] quedara a cubierto [illegible] de acusaciones concretas como [illegible] se le han dirigido, sino [illegible] sospecha de haber [illegible] en dolo esas funciones.

El progreso de la vialidad

La iniciativa del Touring Club [illegible] de construir un camino [illegible] Bahía Blanca a [illegible] federal, ha sido aceptada [illegible] Ejecutivo de la provincia de Buenos Aires que, según informes [illegible] ha dispuesto que se realice [illegible] de la cual se colocará [illegible] dentro de breves [illegible]

La noticia de esa resolución [illegible] recibida con aplauso [illegible] beneficios que [illegible] vía reportará a sus [illegible] con análoga satisfacción [illegible] ser acogida por la opinión [illegible] país, que se preocupa [illegible] progresos de la vialidad en [illegible] por el significado que [illegible] adelanto general.

La continua propaganda de LA PRENSA para que los gobiernos [illegible] construir caminos [illegible] a la conocida necesidad [illegible] en el territorio la [illegible] riquezas. La falta de caminos [illegible] estado deplorable en que [illegible] es uno de los obstáculos [illegible] tropiezan la agricultura [illegible] la ganadería, el comercio y la industria [illegible] de los perfeccionamientos [illegible] han introducido en nuestras costumbres, contribuyen a hacer más sensible aquel atraso. En ese caso se encuentra el automóvil, que ha llegado a ser en las campañas un instrumento del trabajo diario, y que lucha con aquella dificultad.

Aun cuando no sea posible poner en duda la urgencia que existe en resolver el problema de la vialidad, conviene recordar el ejemplo que nos viene del extranjero, porque los resultados que surgen de sus enseñanzas no harán sino estimular el deber de dedicarse a la tarea con empeño.

En el año 1917, las excelentes condiciones en que los Estados Unidos se encontraban en esta materia, no obstaron a que en ese país se inaugurase una era de apertura de caminos que, según se ha dicho, nunca ha conocido nación alguna.

Las necesidades que se experimentaban en ese sentido, tenían un sólido fundamento en los beneficios que señalaba la experiencia. Las publicaciones de los Estados Unidos consignan datos muy interesantes sobre el adelanto de las regiones donde existían buenos caminos. "El estudio del valor de las propiedades agrícolas situadas en ocho condados provistos de nuevos caminos que conducen al mercado, señaló un aumento en los precios de las tierras de labor, tres veces mayor al del costo de las mejoras hechas en los caminos. El aumento habido en el volumen del movimiento de embarque alcanzó a un 70 por ciento. La asistencia a la escuela subió en un 25 por ciento. El sólo Estado de Maine descubrió que había perdido diez millones de pesos por causa de la mala condición de sus caminos, sin que en esa cantidad estuviesen incluídas las pérdidas de los agricultores y de los comerciantes."

En aquella nación, el progreso de la vialidad ha sido incesante desde que se adquirió la certidumbre de las grandes ventajas que reportaría.

Entre nosotros no hay que desconocer que en varias provincias se han realizado y se realizan algunos esfuerzos que tienden al mismo adelanto. Sin embargo, hay que confesar que el atraso es enorme, y que aún no ha llegado a concertarse el acuerdo entre la Nación y las provincias para impulsar la vialidad en todo el territorio con arreglo a un solo programa, acuerdo que hemos prestigiado como medio de alcanzar los grandes resultados a que es dable aspirar.

Mientras llegue el momento de las resoluciones definitivas, que es de esperar que no se demorará, hay que mencionar las que dictan los gobiernos de provincia, con espíritu altamente progresista, en cuyo número es menester incluir la del Poder Ejecutivo de la provincia de Buenos Aires sobre el camino de Bahía Blanca a la capital federal.

CIRCULO DE LA PRENSA

Gran baile de fantasía

Con un propósito de beneficio para la caja de socorros del Círculo de la Prensa, la comisión directiva de dicha institución ha resuelto realizar un gran festival artístico el 15 del corriente mes en el teatro Politeama.

Para llevar a la práctica esta iniciativa, una comisión especialmente designada al efecto prepara un gran baile de disfraz y fantasía, con el agregado de diversos y variados números de atracciones, en los cuales cooperarán los principales artistas nacionales y extranjeros que actúan en los teatros de la capital, a la vez que conocidos dibujantes y caricaturistas.

La sala del Politeama será vistosamente adornada, para lo cual prestará su concurso la dirección general de paseos. Dos orquestas concurrirán a la fiesta; una criolla y la otra norteamericana.

En la reunión que realizará mañana a las 6 de la tarde, en el local del Círculo, la comisión referida, quedará determinado el programa general de la fiesta, dentro de lineamientos que le permiten destacarse sobre los festivales análogos realizados por el Círculo en los años anteriores.

Componen la comisión los señores Pedro Colombo, Carlos Mocchi, Harry E. Goldflam, José Ojeda, Miguel Mastrogiani, Félix Lima, Emilio Dupuy de Lome y Enrique Agesta.

CONMEMORACION DE JOSE MAZZINI

UN MANIFIESTO

La Federación General de las Asociaciones Italianas, por medio de un manifiesto ha hecho un llamamiento a sus connacionales, invitándolos a conmemorar el aniversario de la muerte del ilustre hombre público italiano José Mazzini.

El manifiesto aludido dice así:

"El día 10 de marzo se cumple el aniversario de la muerte de José Mazzini, y la Federación General entiende rendir este año, en el cual se han finalmente cumplido los destinos de la patria, el debido homenaje a la nobilísima memoria de aquel que vivió en la religión de la patria, y evocando los ideales de las luminosas tradiciones de Roma, los infundió en los pensadores, en los héroes y en los mártires, a los cuales debe Italia su resurrección.

José Mazzini no es más la expresión de un partido; él es el alma inmortal de la nueva Italia, grande e inmaculada.

A su memoria, pues, debe ir el tributo de homenaje y de reconocimiento de toda la patria, de todos los italianos indistintamente, que habitan en la tierra argentina.

Y la Federación General, que es de nuestra colectividad su mayor y directo exponente, invita a todos los connacionales a escuchar en la noche del 10 del corriente, a las 9 p. m., en el salón Augusteo, Sarmiento 1368, la palabra del profesor Emilio Zuccarini y del doctor Alfredo L. Palacios, quienes harán el elogio del grande italiano.

ENVASES PARA LA COSECHA

NOTA DE LA ROYAL COMMISSION

El señor Herbert Gibson a nombre de la Comisión Interaliada para la compra de cereales nos dirigió ayer una carta en la cual expresa lo siguiente:

"Los [illegible] de la carencia de envases [illegible] de vez en cuando se publican en LA PRENSA, siempre reciben la atención de esta comisión, cuyo sólo [illegible] es responder a las necesidades de [illegible]

[illegible] corresponsal en Córdoba de [illegible] telegrafió con fecha [illegible] que según el diario de [illegible] "Principios", se hallaban [illegible] los colonos de [illegible] de bolsas. La cantidad de [illegible] para trigo, [illegible] estación por esta comisión [illegible]

[illegible] fecha 3 del corriente mes [illegible] de Moldes trasmite [illegible] análoga, y la cantidad [illegible] para trigo suministrada a [illegible] por la comisión [illegible] en ambos casos calcúlase la [illegible] suministrada más que suficiente [illegible] la cosecha del radio [illegible]

[illegible] de estos datos, con el [illegible] de demostrar que [illegible] las noticias a que me [illegible] muchas veces sirven para [illegible] tarea de esta comisión. La [illegible] principal en estos casos es [illegible] falta del dato concreto que [illegible] atención inmediata a la [illegible] si bien se comprende que [illegible] corresponsales no pueden especificar [illegible] detalle.

APUNTES PARLAMENTARIOS

SESION SECRETA EN EL SENADO

Antes de reunirse el Senado en sesión pública, realizó una breve sesión secreta con asistencia de los senadores Albarracín, Castañeda Vega, [illegible] García, Irigoyen, [illegible], Malbrán, Garro, Molina, [illegible] Alcorta, Posse, Roca, [illegible] y Villanueva.

El objeto de la reunión fué dar entrada a un pliego del Poder Ejecutivo, en el cual se solicita acuerdo para designar embajador extraordinario en el Uruguay al ministro acreditado en esa república, doctor [illegible] Estrada.

Ayer concurrió a las antesalas del Senado el senador electo por Santiago del Estero, doctor Pedro A. Llanos, quien ocupará la banca que, en abril próximo, dejará el doctor Olaechea y Alcorta.

Acompañó al doctor Llanos el senador Castañeda Vega.

Hoy volverá a reunirse la Cámara de Senadores, para continuar considerando el despacho de la comisión de legislación en el proyecto de ley sobre jubilación de ferroviarios. Tenemos entendido que harán uso de la palabra los senadores Zabala y del Valle Iberlucea, y que asistirá al debate el Ministro de Obras Públicas.

Ayer les fué remitida una circular a todos los diputados, encareciéndoles la asistencia a la sesión del lunes próximo.

El presidente de la Cámara, señor Goyeneche, se halla aún ausente de la capital; lo reemplaza en sus funciones el señor Sánchez de Bustamante.

EL CONFLICTO PORTUARIO

ASOCIACION DEL TRABAJO

El consejo directivo de la Asociación del Trabajo se reunió ayer por la mañana en sesión que se prolongó más de dos horas, la que continuó por la tarde durante igual espacio de tiempo. La secretaría de esa entidad informó luego que no se había adoptado ninguna resolución, por cuanto se pasó a cuarto intermedio hasta hoy a las 10.30 a. m., en espera de los informes requeridos de los centros navieros, respecto a medidas que se someten a su consideración, para que, de ser aprobadas, ponerlas en práctica. Tales medidas, aunque no se dieron a conocer, y que se espera serán resueltas hoy, son conceptuadas de gran importancia.

CENTRO DE NAVEGACION TRASATLANTICA

Según informes recogidos en los círculos allegados al Centro de Navegación Trasatlántica, éste envió ayer a dictamen de la Asociación Nacional del Trabajo un nuevo proyecto, por el cual el centro cree dar una pronta solución al conflicto portuario.

En la reunión que celebrará hoy dicha asociación será discutido el proyecto presentado.

Las mismas informaciones son pesimistas con respecto a la eficacia del nuevo proyecto.

MOVIMIENTO EN EL PUERTO DE LA CAPITAL

El movimiento de vapores en nuestro puerto continúa como en días anteriores.

Entraron ayer los vapores brasileño "Henrietta" en el Riachuelo, y el argentino "Presidente Mitre", en la dársena Sur.

Salió para Comodoro Rivadavia el vapor argentino "Presidente Quintana".

Para hoy está anunciada la entrada del vapor italiano "Wardha", en la dársena Norte, y de los pailebotes inglés "Lowis Brothers", en el Riachuelo, y norteamericano "Edward Sewall" en el dique 2.

Saldrá hoy con cereales el pailebote inglés "Cashier", del Riachuelo.

En cuanto al servicio de los ríos, entraron ayer los vapores uruguayo "Labrador", de Carmelo y escalas, y "Ciudad de Montevideo", de Montevideo.

Hoy entrará de Montevideo, el "Cabo Santa María", y regresará para el mismo punto a las 10 p. m.

RESOLUCION DE LA FEDERACION MARITIMA

Conforme a lo anunciado en la nota presentada al Ministerio de Obras Públicas por la Federación Obrera Marítima, ésta resolvió en una asamblea efectuada ayer dejar sin efecto todas las proposiciones formuladas el 25 de febrero para llegar a una resolución práctica del conflicto portuario.

Esta medida ha sido adoptada en virtud de que los armadores no han aceptado el decreto del Poder Ejecutivo ni las observaciones hechas por la Federación para volver al trabajo.

MOVIMIENTO POLITICO

PARTIDO DEMOCRATA PROGRESISTA

Candidatura de la Torre

Desde su residencia de Miraflores, el doctor Ezequiel Ramos Mejía ha dirigido una carta al doctor Lisandro de la Torre, por la que se adhiere al movimiento político suscitado para sostener la candidatura de éste a senador nacional por la capital.

Recuerda el doctor Ramos Mejía que dos veces en estos últimos tiempos ha querido aportar su concurso para una nueva organización política: en 1915 cuando se formó el partido Demócrata Progresista, y en 1917 al realizarse en la provincia de Buenos Aires la última elección de gobernador, pero que hubo de retirarse convencido de la inutilidad de todo sacrificio.

Expresa luego el adherente que en presencia de la proclamación de la candidatura de la Torre y la abnegada actitud de éste al aceptarla no hay derecho de quedarse en la casa gozando de una tranquilidad que no parece destinada a perdurar. "En estas angustiosas de gravísima crisis la patria amenazada por la anarquía [illegible] dice como pocas veces lo estuvo en su accidentada historia, reclama a voces el aporte generoso de todas las energías cívicas". Juzgando luego la obra del actual gobierno expresa que vive en el secreto, así de lo que se propone hacer en las más graves circunstancias, como del manejo de los dineros públicos que recibe y emplea; que atenta contra todas las facultades y prerrogativas del régimen parlamentario, que no respeta las garantías que la Constitución acuerda a las provincias, en el voto de sus pueblos, cuando son débiles, como La Rioja; que en lo internacional ha dejado a la República aislada y desacreditada en medio de la gran conflagración, gobierno que en dos años y medio no ha dejado repartición pública sin desorganizar, en sus funciones y en su personal, todo por intereses de carácter electoral, y que en el orden financiero tiene abocado el erario a la bancarrota.

Manifiesta que una candidatura oficial hoy deja satisfacción de triunfo en un lado y gestos de ira en el otro, y que una lista socialista no puede ofrecer garantías a nadie por falta de un programa definido, aparte de no ser la lista de un partido argentino.

Considera, en consecuencia, que la candidatura de la Torre para senador surge muy a tiempo, y que los comerciantes los industriales y los que viven tranquilos en las posiciones que han sabido ganarse han de allegar su valioso concurso, como también, seguramente, los radicales de principios apartados hoy del oficialismo.

Termina el doctor Ramos Mejía exteriorizando su resolución de sacrificar la tranquilidad de su retiro para contribuir al éxito de la campaña iniciada alrededor del nombre del doctor de la Torre.

LA ADHESION DEL COMITE NACIONAL DE LA JUVENTUD

La junta ejecutiva del Comité Nacional de la Juventud ha dado a publicidad un extenso manifiesto, en el que exterioriza las razones que le asisten para auspiciar la candidatura del doctor Lisandro de la Torre para senador por la capital.

La situación de la República en los momentos actuales, dice, es de aquellas que exigen de todos los ciudadanos una severa reflexión y una decidida y enérgica actitud. A nadie se oculta nuestro precario estado económico y financiero, nuestra deplorable posición internacional, el vergonzoso sistema político imperante, el desquicio creciente de la administración pública. Asistimos acongojados, a este fenómeno singular: la ausencia de gobierno para cuanto signifique regularidad, orden, acción constructiva, función dirigente, y el exceso de intervención gubernativa en todo aquello que exige precisamente su prescindencia. Habíamos creído concluir con los gobiernos electores, y he aquí que la Casa de Gobierno no es hoy otra cosa que un vasto comité abierto a las pequeñas intrigas partidarias, y donde una huelga ruinosa, prolongada indefinidamente, no encuentra solución eficaz porque a su incapacidad diatésica y progresiva une el gobierno una despreocupación delictuosa por los intereses vitales de la República, a los cuales antepone cuidados subalternos de política ocasional. Se advierte una honda perturbación en el Ejecutivo, que parece ir perdiendo de más en más la noción efectiva de sus deberes. Su desorientación es visible y flagrante su carencia de ideas y conceptos precisos, que pudieran constituir aquellas normas esenciales de conducta a que todo verdadero gobierno ajusta su actividad. A los dos años de su asunción del mando el gobierno radical ha causado al país daños irreparables y ha introducido en él la simiente de la anarquía reproduciendo fenómenos pretéritos propios de las épocas más dolorosas del pasado argentino. Ha dividido a los ciudadanos de la República en réprobos y elegidos, como no lo hiciera gobierno alguno de la época constitucional, y ha resucitado con ello antagonismos irreducibles que no existían en nuestro pueblo desde la ya lejana querella de federales y unitarios. Ha pervertido el régimen federal de la Constitución, con su abusivo centralismo, atentando contra las provincias mediante intervenciones, cuya duración y procedimientos comportan un verdadero atropello a las autonomías locales que son "la sangre misma de la libertad". En cambio, ha contemplado impávido por largo tiempo la erección de verdaderos cacicazgos que, como el de Mendoza, retrotraen al país a los tiempos luctuosos del caudillaje. Con la acefalía perenne de importantes cargos públicos y excluyendo celosamente la idoneidad, para rendir, en cambio, una especie de culto fervoroso a la incompetencia, ha introducido la desorganización y la inutilidad en las reparticiones del Estado. Ante las cuestiones sociales, su desconocimiento de las más primarias nociones científicas, y su obsesión del proselitismo electoral, se han traducido en imprevisión, duplicidad, mengua de la autoridad y absoluto fracaso.

. . . .

En este tono se extiende todo el manifiesto para concluir propiciando la candidatura del doctor Lisandro de la Torre.

Partido Socialista Internacional

CANDIDATOS A DIPUTADOS

En la asamblea general de afiliados realizada anoche en el salón de la calle Rincón 1141, fueron electos candidatos a diputados por mayoría de votos, los ciudadanos José F. Penelón y Alberto Palcos.

—El comité ejecutivo ha organizado para hoy las siguientes conferencias públicas:

A las 5 de la tarde, en Cangallo y avenida Espora, por Atilio Medagila e Isaac Palcos, en Maipú y Paseo de Julio, por José F. Grosso y Nicolás de Palma.

A las 8.30 p. m.—En Cachi y Famatina, por Elías Karoti, Amadeo Zeme y Pedro D. Zibecchi; en Chiclana y Deán Funes, por A. Saetone, Luis Koifman y N. de Palma; en Rivadavia y Donato Alvarez, por A. Burraco, P. Schmidt y José Grosso; en avenida La Plata y Carlos Calvo, por J. F. Brizuela, R. Ghioldi y José Alonso, en Corrientes y Lambaré, por V. Codovilla, J. R. Rodríguez y Atilio Medagila; en Almirante Brown y Brandsen, por Isaac Palcos y concejal Juan Ferlini, en San Juan y San José, por Ramón Suárez, Carlos Pascali y Alberto Palcos.

Unión Cívica Radical

EL COMITE NACIONAL. VARIAS INFORMACIONES

Los miembros de la mesa directiva del comité nacional tuvieron ayer reunión, con objeto de tomar en consideración diversas notas de los comités de las provincias.

En las mencionadas notas, los comités comunicaban que no era posible efectuar el 10 de abril la renovación de autoridades, de convencionales y de delegados al comité nacional, por cuanto el partido se encontraba en trabajos electorales en varias provincias.

En virtud de estas indicaciones, se resolvió que el mencionado acto de elección de nuevas autoridades se realice el 1o. de mayo.

—Esta noche habrá conferencias públicas en la esquina de Billinghurst y Rivera, por los señores Juan G. Beltrán, Carlos E. Delacroix, J. Cornet y Pedro Almo; en México y Defensa, por Horacio B. Oyhanarte, Juan E. Vincent y Leopoldo Bard; en Rivadavia y Esperanza, por Eduardo Tomaszewsky, Guillermo Súllivan y Nicolás Coronado, en Bernardo de Irigoyen y Caseros, por Francisco Aníbal Riú Martín Ponce de León y Julio C. Urien, en Carlos Pellegrini y Rivadavia, por Alberto Escudero, R. F. Firpo, J. A. Cornet y Clemente Maradona, en Santa Fe y Oro, por Carlos Varangot, José León Rodeyro y Guillermo Súllivan; en Bolívar y Carlos Calvo, por J. L. Alvarez, y J. S. Sciamarella. Los concurrentes a esta última conferencia se trasladarán luego en manifestación hasta Carlos Calvo 1661, donde hablarán el doctor Leopoldo Bard y F. Castro Herrera.

—El diputado doctor Vicente C. Gallo, desde Tandil, envió ayer una nota al diputado doctor Octaviano S. Vera, en la cual le comunica que declina el ofrecimiento de su candidatura de senador por Tucumán, que le hicieron los legisladores de dicha provincia.

La nota del doctor Gallo al diputado Vera dice así:

"Me informo con profundo reconocimiento del telegrama en que ustedes me ofrecen votar mi nombre para senador nacional por Tucumán.

"La espontaneidad de esa actitud y los motivos que la determinan, duplican el honor del ofrecimiento. Como hijo de Tucumán, tener su representación en el Senado de la Nación, sería para mí una alta dignidad a la par que una íntima satisfacción. Siento por ello tener que declinar el ofrecimiento.

"Mi nombre ya no me pertenece, lo ha hecho suyo la convención de la Unión Cívica Radical de la capital al proclamarme con anterioridad su candidato a senador por la ciudad de Buenos Aires, en condiciones y circunstancias que obligan mi aceptación. Entre una candidatura de lucha democrática que concentra en su torno las fuerzas unidas del radicalismo de la capital, y la certidumbre de una designación directa por la legislatura de Tucumán, mi deber de ciudadano radical no me permite vacilar en la opción; me debo a la candidatura de lucha con todas sus responsabilidades y contingencias, dentro de una orientación superior de ideas y de principios.

"Doy a ustedes las más expresivas gracias haciendo votos por que las disidencias surgidas en la Unión Cívica Radical de Tucumán alcancen una patriótica solución, para altos fines de orden institucional".

Partido Socialista

LAS CONFERENCIAS DE ESTA NOCHE

El partido Socialista esta noche da las siguientes conferencias de propaganda:

Avenida La Plata y Las Casas, [illegible] Díaz, Domingo Marino, Arturo [illegible] y Enrique Mouchet.

Garay y Alberti, por Alberto Cipo[illegible] Juan de Bianchetti y Eugenio Al[illegible]

Monroe y Arribeños por Felipe di Te[illegible] José Constanza y José M. Lemos.

Rodríguez Peña y Posadas, por [illegible] Pescuma, concejales Angel M. [illegible] y Antonio Zaccagnini.

Matheu e Independencia por Isaías [illegible] y Demetrio [illegible], luego se [illegible] en manifestación por Independencia [illegible] Jujuy hasta Belgrano.

Belgrano y Boedo por Roberto F. [illegible] y concejal Alejandro [illegible] por Belgrano hasta Jujuy. [illegible] anterior, continuarán por Jujuy hasta Alsina.

Alsina y Pozos, por Juan Etchegaray [illegible] candidato a diputado Agustín S. Muzio [illegible] sigue por Alsina hasta Jujuy. [illegible] oradores prosiguen por Jujuy hasta plaza del Once.

[illegible] y Corrientes, por Alejandro [illegible] y Gregorio M. [illegible] por Corrientes hasta Pueyrredón [illegible]

[illegible] y Corrientes, por Fernando de Andreis y candidato a diputado doctor Federico Pinedo (hijo). Sigue por Corrientes hasta Pueyrredón.

Santa Fe y Larrea, por J. Lamesa y Jacinto Boix. Sigue por Santa Fe Pueyrredón hasta Corrientes. Con los anteriores continúan por Pueyrredón hasta la plaza del Once donde hablarán los candidatos a diputados Agustín S. Muzio y Federico Pinedo (hijo) y el diputado nacional doctor Mario Bravo.

Mañana se suspenden las conferencias con motivo del carnaval para realizarlas el lunes.

Liga Radical de Protesta

CANDIDATOS PARA LAS PROXIMAS ELECCIONES

La Liga Radical de Protesta ha resuelto sostener en las próximas elecciones nacionales a realizarse en la capital los nombres de los doctores Lisandro de la Torre, Alfredo L. Palacios y Juan M. Obarrio, para las vacantes de senador nacional y diputados estos dos últimos, respectivamente.

En la nota en que se comunica al doctor de la Torre que su candidatura ha sido proclamada por unanimidad expresan las autoridades de la Liga Radical de Protesta entre otros conceptos, el siguiente:

"Somos radicales que durante largos años hemos luchado a impulso de una alta idealidad y que hoy en presencia de la [illegible] y el desconcierto del primer magistrado, fundamos nuestra disidencia categórica porque repudiamos por igual las prebendas y los equívocos.

"La Liga Radical de Protesta entiende que usted representa por su talento, por su carácter y por su decisión un anhelo popular. Y de ahí que levantemos su nombre como bandera."

La comunicación enviada al doctor Palacios dice, entre otras cosas:

"En estas horas de intensa agitación pública, en que todos los órganos de la vida institucional de nuestro pueblo han sufrido las consecuencias de una subversión absoluta, es necesario aunar fuerzas en torno de una bandera de oposición que responda íntegra a tan elevados propósitos, traducidos en un legítimo anhelo popular.

"Somos radicales y por tal virtud, votamos patriótica y espontáneamente a tres prestigiosos ciudadanos, también radicales en su vida pública y radicales en la práctica, y así se podrá reconstruir el edificio de la patria derribado por un gobierno absolutista y dictatorial; podrá reconstruirse cimentado sólidamente por vuestra acción de libertad y de justicia, para asegurar su engrandecimiento futuro.

En la nota dirigida al doctor Obarrio expresan los dirigentes de la Liga Radical de Protesta que su nombre se ha impuesto por su altivez y su energía, y que aunque haya manifestado su decisión de no aceptar cargos públicos, en este caso el puesto no importa una prebenda sino que entraña un sacrificio.

NOTA AL PARTIDO RADICAL INTRANSIGENTE DE LA PROVINCIA

En su carácter de presidente de la misma agrupación política, el señor Raúl Villanueva ha enviado a los firmantes del manifiesto hecho público por el partido Radical Intransigente, constituído en San Isidro, una nota en la que aplaude el gesto de independencia que significa la formación de ese nuevo partido.

"Coincidimos por completo, dice la comunicación, con los términos en que están concebidas vuestras valientes declaraciones, coincidimos por completo con vuestra repulsión y vuestro desdén para el gobernante absolutista que pretende marcar a la república con el sello infamante de la tiranía; coincidimos por completo con vuestros justos anatemas contra esa vergonzosa urdimbre partidaria en la cual con la apariencia de comités democráticos y representativos tan sólo hay que reconocer la voluntad prepotente de un hombre altanero que tiene por único Norte rebajar la dignidad de los ciudadanos en obsequio de sus afanes mezquinos y de sus intereses subalternos.

"Y mientras repetimos con ustedes, termina la nota, que "más vale morir al pie de la bandera teniendo eternamente protestas para el mal" elevemos nuestro espíritu hacia las altas regiones del civismo para que se cumpla con el primer magistrado el justo destino y la suerte amarga de todos los que pasan por el mundo sin dejar una sola huella de justicia, de piedad y de amor."

Los maestros y la política

El presidente del Consejo Nacional de Educación pasó ayer una circular a los consejos escolares, por la que les recuerda las disposiciones contenidas en los artículos 17 y 18 de la ley electoral, que se refieren a la participación de los funcionarios nacionales en la propaganda política. Les recuerda, además, que el artículo 68 del reglamento general de escuelas prohibe a los maestros y directores de escuelas públicas hacer propaganda en favor o en contra de creencias religiosas y opiniones políticas.

Partido Socialista Argentino

El partido Socialista Argentino para esta noche ha organizado las siguientes conferencias de propaganda:

A las 8.30 en Almirante Brown y Olavarría, por Roberto Messina, Ricardo Garberini, Eduardo Calvo y José L. Alberti.

En Rojas y Rivadavia, por el doctor Paulino Musacchio, Eduardo Miranda Gadino y Carlos G. Antola.

En Lavalle y Junín por Eduardo Argerich, Alfredo L. Palacios y José L. Alberti.

En Rivadavia y Nazca, por Alfredo Genovese, Angel González, José M. González y Luis Sansuste.

En Warnes y Guanacache por Emilio de León, Germán Spika y doctor Julián Pera Martínez.

A las 5.30 p. m. en Directorio y San Pedrito, por Eduardo Argerich, Angel González, José M. González y el doctor Alfredo L. Palacios.

—Esta noche a las 9, en su local Córdoba 1150 se reunirán los miembros del consejo nacional del partido.

Partido Reformista

Esta noche a las 8.30, el partido Reformista, dará conferencias de propaganda, en Bernardo de Irigoyen y Garay, harán uso de la palabra los ciudadanos D. A. [illegible], J. B. Bellagamba, Tomás [illegible] Alvaro Carta, en el cruce de Rivadavia y Medrano, hablarán el doctor A. Máspero Castro, E. J. Gandolfo, A. O. Bellagamba y Julio M. Grosso.

Comité universitario

El comité universitario que prestigia la candidatura del doctor Alfredo L. Palacios para diputado ha organizado los siguientes actos de propaganda a realizarse esta noche: a las 8 en Echeverría y Blandengues, a las 8.30 p. m., hablarán el doctor Salvador Kibrik, el doctor Antonio F. Boeri, señor Ramón F. Vázquez y el doctor Alfredo L. Palacios. A la misma hora en Córdoba y Gazcón harán uso de la palabra los doctores Simón Kanter, Rafael Gramajo Machado, y Vicente Digiorgio. En la esquina de Rivadavia y Medrano, a la misma hora, hablarán los señores Eduardo Argerich y Luis Vázquez.

CARNAVAL

CORSO DE LA AVENIDA DE MAYO

Mañana por la noche y en la tarde y noche del domingo habrá corso en la avenida de Mayo. La Asistencia Pública, encargada por la Intendencia Municipal de organizarlo ha dispuesto la reparación de los desperfectos que en las instalaciones del alumbrado causó el aguacero del martes próximo pasado.

Para la reunión diurna, que se realizará de 4 a 8 p. m., se ha fijado la siguiente tarifa: palcos, 5 pesos; vehículos de primera categoría, 5 pesos; de segunda (camiones), 5; de tercera (coches con más de una yunta de tiro), 10, y cuarta (vehículos de "reclame", carruajes), 25. No se permitirá la entrada de carros, salvo chatas bien adornadas, que quedarán comprendidas en la segunda categoría.

Los palcos pueden adquirirse en la casa central de la Asistencia Pública, hoy, de 7 a 6 p. m.; mañana, de 10 a. m. a 12 m. y de 2 p. m. a 11 p. m. y pasado mañana de 10 a. m. a 12 m. y de 2 p. m. a 11 p. m.

Las entradas para veladas se expenderán durante las horas del corso en las boleterías instaladas en Cevallos y Victoria, Montevideo y Rivadavia, diagonal Norte y Rivadavia, diagonal Sur y Victoria.

Para las reuniones de noche, los precios de las entradas serán los de costumbre.

Hasta la fecha se ha recaudado por conceptos de entradas en beneficio de la Asistencia Pública en el corso de la Avenida, [illegible] según se nos ha manifestado, la cantidad de 10.000 pesos.

EL BAILE DE LOS AUTORES

Sumamente lucido estuvo el baile organizado por los autores teatrales, que se efectuó anoche en el teatro de la Opera.

Numerosa concurrencia, constituída, en buena parte, por artistas teatrales, lujosos y bellos trajes característicos, buena música, animación, espiritualidad y alegría, dieron a la fiesta contornos de verdad interesantes.

El baile se prolongó hasta la madrugada sin que en ningún momento se amenguara el entusiasmo de las parejas.

CORSO DE LA CALLE CABILDO

La comisión respectiva ha resuelto que se efectúe un corso en la calle Cabildo el domingo por la tarde. No se cobrará entrada por los vehículos que concurran.

La comisión ha invitado a las familias que han alquilado palcos para que hagan acto de presencia durante la realización de ese desfile.

LOS CORSOS DE MAÑANA

Mañana por la noche, además de los corsos de Belgrano y Villa Urquiza, que anunciamos ayer, [illegible]

el de Flores que ha sido también autorizado por la Intendencia Municipal.

EN LAS SOCIEDADES RECREATIVAS

El Circulo Buenos Aires realizará el domingo próximo un baile de disfraz y fantasía, a las 11 de la noche, en el salón Cangallo 1756. En uno de los intervalos serán distribuídas tres medallas de oro, donadas por la "Revista Popular" para el mejor disfraz, el mejor grupo de disfrazados y la máscara más espiritual. Para distribuir estos premios se ha designado un jurado constituído por las siguientes personas:

Arturo Meccio, director de "Revista Popular", Juan José de Soiza Reilly, doctor Abel Z. de Amuchástegui, Juan J. Spinetto, Víctor Larraz, doctor José Realmonte, Ernesto Muello, doctor Horacio Cadelago y Enrique Badino.

—El círculo social General San Martín realizará un baile de disfraz y fantasía el sábado próximo, y un recibo el domingo, a las 4 de la tarde. Se formará una farándola que recorrerá las calles próximas al local del círculo.

LA NAVEGACION AEREA

SU PROGRESO RAPIDO

El aeroplano es indispensable en la guerra

El desarrollo, o, mejor dicho el perfeccionamiento que ha experimentado el aeroplano, debido a las necesidades impuestas por la conflagración europea, lo mismo que la difusión que ha tenido la enseñanza de los pilotos e instructores, ha llamado la atención del mundo entero. Sobre todo el perfeccionamiento queda en evidencia si se piensa que han trascurrido solamente quince años desde que los hermanos Wright realizaron el primer vuelo prolongado y dirigido en un aparato de los más pesados que el aire, e impulsado por medio de un motor. En aquel día histórico el señor Wilbur Wright ejecutó en North Carolina un vuelo de 290 metros de extensión, en poco menos de un minuto, con una máquina aérea accionada por un motor de doce caballos de poder.

La trasformación experimentada por el aeroplano; desde aquella fecha hasta hoy, es tan grande, que solamente da una idea el saber que un piloto ha llevado su aeroplano desde París al Cairo; otro, en una máquina aérea impulsada por cuatro motores de 450 caballos cada uno, ha levantado cuarenta pasajeros a una altura de 2.000 metros sobre la ciudad de Londres, en un paseo que duró una media hora. Otro piloto, aun más audaz que el anterior, condujo cinco hombres y una carga de mil kilogramos, desde Londres hasta Constantinopla y de regreso a Salónica, con un recorrido de más de dos mil millas. Finalmente, se sabe que se ha trasportado en aeroplano un plano desde Londres a París. Y actualmente se trabaja día y noche estudiando y preparando la primera travesía aérea del Océano Atlántico.

Durante la guerra, de acuerdo con lo que se ha publicado, e informaciones que poco a poco se van haciendo públicas, el papel desempeñado por el aeroplano es verdaderamente sorprendente. El aeroplano ha permitido, durante las operaciones militares, en todos los frentes, descubrir los secretos del enemigo; trasmitir órdenes importantísimas en un espacio de tiempo increíble; dejar espías detrás de las líneas enemigas, y recogerlos en sitios y a horas determinadas de antemano; tomar fotografías de millares de millas de terreno europeo y asiático. Desde el aeroplano en vuelo, se ha dirigido el fuego de la artillería y el movimiento de millones de soldados; ha sostenido la vida en el desierto y en fortificaciones sitiadas, dejando caer los alimentos.

Por medio de bombas explosivas, con el aeroplano se han destruído líneas férreas, puentes y caminos, atacándose también los centros de concentraciones de tropas, los depósitos de combustibles, las fábricas militares. Muchísimas otras acciones realmente importantes han podido realizarse solamente con la ayuda del aeroplano. Esta nueva máquina, modelo del progreso humano, ha efectuado en el aire más evoluciones que el pájaro; ha descendido hasta las trincheras enemigas para descargar sus ametralladoras contra ellas; ha interceptado convoyes y automóviles que conducían oficiales enemigos, haciéndoles fuego desde el suelo.

Puede asegurarse que esta última invención del hombre se ha perfeccionado más, bajo la necesidad imperiosa de la guerra, que ningún otro aparato mecánico de los que ha producido la humanidad.

Desde los tiempos del primer vuelo mecánico de los hermanos Wright hasta el comienzo de la gran guerra, el desarrollo de la volación se mantuvo a la misma altura,—período experimental, se le puede llamar,—que cualquier otra de las ciencias en las que hay peligros físicos.

Es verdad que M. Blériot había hecho la travesía aérea del Canal de la Mancha en 1909, lo que le valió el monumento que hoy existe allí, que Jules Vedrines había volado de París al Cairo, vía Viena, Sofía y Constantinopla. Pero estos hechos se consideraban como acontecimientos deportivos, que no los podría repetir cualquier otro piloto con regularidad y sin peligro de accidentes.

Es por esto que en la navegación aérea no ha habido interés comercial hasta que estalló la guerra, pues sólo con ésta los gobiernos del mundo empezaron a convencerse de lo que el aeroplano era capaz, y que el beligerante que obtuviese más y mejores, llevaría las probabilidades de vencer, dado que ni el ejército ni la flota pueden maniobrar sin ojos.

NOTICIAS VARIAS

Bolsa de Comercio

Con gran actividad se realizan en la Bolsa de Comercio los trabajos de inscripción para asistir a la asamblea ordinaria anual que se efectuará el 14 del corriente mes.

Con objeto de elegir las personas que formarán entre los candidatos para integrar la cámara de la institución, el lunes próximo se realizará una reunión de socios en uno de los salones bajos de la Bolsa.

Sanatorio Santa María de Córdoba

En el Ministerio de Relaciones Exteriores y Culto se ha recibido una comunicación de la comisión de asilos y hospitales regionales, en la cual se expresa que los dos nuevos pabellones para pensionistas del sanatorio Santa María, provincia de Córdoba han quedado totalmente terminados, en virtud de lo cual solicita autorización para habilitarlos a la brevedad posible.

En los mencionados pabellones, que tienen capacidad para 200 personas, se recibirán pensionistas de ambos sexos, en tres categorías diferentes: en la primera abonarán 300 pesos mensuales; en la segunda, 150, y en la tercera 80.

Gripe en Sud Africa

En el Departamento Nacional de Higiene se ha recibido últimamente una información procedente de Capewton, en la cual se expresa que en dicha localidad se han producido varios casos de gripe virulenta.

Esta comunicación ha motivado de parte de aquella dependencia administrativa, que los buques procedentes de Sud Africa sean sometidos a inspecciones más severas que los demás trasatlánticos.

Secretario de la legación en Suiza

El secretario de la legación argentina en Suiza, doctor Carlos Zavalía, concurrió ayer por la tarde al Ministerio de Relaciones Exteriores, entrevistándose con el encargado de la subsecretaría, doctor [illegible]

INFORMACION GENERAL DE LAS PROVINCIAS Y TERRITORIOS NACIONALES

MENDOZA

LA INTERVENCION NACIONAL

REPOSICION DEL VICEGOBERNADOR

Pedidos formulados por los partidos

TELEGRAMA AL MINISTRO DEL INTERIOR

El Ministro del Interior recibió ayer el siguiente despacho del interventor en la provincia:

Tengo la satisfacción de comunicar a V. E. que esta mañana fué repuesto en el cargo de vicegobernador de la provincia el señor Delfín Alvarez, en cumplimiento del decreto que he tenido oportunidad de trascribir a V. E. en mi nota de fecha 1.o del actual y por la que V. E. habrá visto que no he hecho nada que me aparte de las instrucciones terminantes del Exmo. señor Presidente de la Nación.

He comenzado a estudiar los antecedentes del conflicto legislativo, tercer y último punto de la misión confiada a esta intervención. Anticipo, sin embargo, a V. E. que al notificársele esta mañana el fallo al señor vicegobernador Alvarez, éste me expresó el anhelo de los miembros del partido Radical disidente de que la intervención prolongue su estada en Mendoza para hacer efectivas las garantías individuales a sus adherentes, quienes temen ser perseguidos por los empleados dependientes del Poder Ejecutivo, y sobre todo por la policía, una vez que el señor gobernador, doctor Lencinas, reasuma el mando de la provincia.

En el mismo sentido me habló en seguida una comisión del partido Conservador, la que me presentó una extensa nota de cargos contra las autoridades administrativas de la provincia. Otra análoga tiene también presentada ya el partido Radical disidente. Tanto uno como otro me han pedido la disolución de la legislatura como medio de resolver el problema político de la provincia y que sea la intervención la que presida las elecciones, pues de lo contrario el partido Radical disidente y el partido Conservador se abstendrían de ir al comicio. Les manifesté que debían dar forma escrita a estas peticiones, exponiendo los hechos y haciendo las peticiones con toda claridad para ser elevadas a conocimiento del excelentísimo señor Presidente de la Nación, por intermedio de V. E.

Tendré que suspender el pronunciamiento sobre el pleito legislativo hasta que se resuelva en definitiva sobre esta cuestión, que considero previa y de capital importancia.

Como podrá advertirlo V. E., que conoce ya la petición que me presentó la Unión Cívica Radical como finalidad de la manifestación del domingo, las tres opiniones políticas se manifiestan de acuerdo sobre este punto.

V. E. sabrá que durante los días de carnaval ha reinado completa calma en esta capital y la debida tranquilidad en toda la provincia, salvo algún pequeño incidente, como el desconocimiento por el jefe político de Rivadavia de las inmunidades del diputado D'Angelo, no obstante las prevenciones que le mandé hacer, por cuyo motivo he dispuesto la inmediata suspensión del jefe político y la instrucción de un sumario para averiguar la verdad y proceder como corresponde a su respecto.

El domingo hice conceder permiso al partido Radical disidente para organizar una manifestación que acompañaría al señor vicegobernador Alvarez, que llegaba procedente de la capital federal, desde la estación hasta su domicilio y a la Unión Cívica Radical, que organizaba también una manifestación pública para solicitar de la intervención la disolución de la legislatura y también al partido Conservador, que en el teatro Odeón congregaba a sus adherentes.

Tuve la satisfacción de que sin ostentación de fuerza armada, la ciudad permaneciese completamente tranquila en ese día, no habiendo ocurrido incidente alguno ni el menor desorden ni habiéndose oído siquiera voces hostiles dentro de una agrupación con respecto a las otras, lo que es más significativo tratándose de un día de carnaval.

En las tres manifestaciones las autoridades de la nación fueron recordadas varias veces con exclamaciones de simpatía.

Provisión de agua potable

La dirección de las Obras Sanitarias de la Nación ha sido autorizada por decretos del Poder Ejecutivo, para ejecutar las siguientes obras.

Instalación de la cañería distribuidora de agua potable en la calle Pedro Molina entre las de Perú y Patricias Mendocinas, en la ciudad de Mendoza. Su costo de pesos 3.817.77, se atenderá con el excedente del producto líquido de la explotación de las obras de saneamiento de la ciudad de Mendoza.

—Instalación de cañerías distribuidoras de agua corriente en la calle Patricias Mendocinas entre Colón y Pedro Molina. Su costo de pesos 1146.87, se atenderá con el excedente del producido líquido de la explotación de las obras de saneamiento de la ciudad de Mendoza.

—Instalación de la cañería distribuidora de agua corriente en la calle Nueve de Julio de la ciudad de Mendoza. Su costo de pesos 1745.81 se atenderá con el excedente de la renta que produzca la explotación de las obras sanitarias de la ciudad de Mendoza.

—Construcción de las obras de provisión de agua potable a San José de Guaymallén, dentro del presupuesto de pesos 194.147.23, gasto que se atenderá con el excedente de la renta que produzca la explotación de las obras de saneamiento de la ciudad de Mendoza durante el año 1918 y todo el producto de 1919.

También se autoriza a la misma dirección a ejecutar la instalación de la cañería distribuidora de agua corriente en la calle General Espejo entre Paso de los Andes y calle número 2, de acuerdo con el plano y presupuesto preparado por dicha repartición. Su costo es de pesos 6.385.50, se atenderá con el excedente de la renta que produzca la explotación de las obras sanitarias de la ciudad.

EL PARTIDO AUTONOMISTA

Declaraciones de su presidente

Mendoza, marzo 6 — "Los Andes" publica un reportaje hecho al presidente del partido Autonomista, doctor Cruz Vera, quien entre otras cosas, dijo lo siguiente:

El señor interventor [illegible] manifestó terminantemente que sus atribuciones eran limitadas y se reducían a resolver los puntos expresados. Que si nosotros entendíamos, deseábamos que él se avocara el estudio y resolución de otras cuestiones y debíamos solicitárselo por escrito para que él hiciera llegar el pedido al señor Presidente de la República o bien que nosotros nos dirigiéramos directamente a dicho funcionario o al señor Ministro del Interior.

Preguntado el doctor Vera, respecto de cuál sería la actitud del partido Autonomista en caso de que se repusiera al señor Lencinas en sus funciones, dijo:

Creo que tanto nosotros como las demás agrupaciones políticas opositoras, no iríamos a los comicios porque sería sacrificar inútilmente a nuestros amigos y sancionar con nuestra presencia una maniobra política que tendría por resultado final reagravar la situación anormal de la provincia y dar viso de legalidad a una verdadera farsa.

Las dietas de los legisladores opositores

Mendoza, marzo 6 — A los diputados antirradicales se les adeudan cinco meses de dietas, y se denuncia que los situacionistas han percibido sus haberes hasta el mes de febrero.

Reposición del secretario del Senado

Mendoza, marzo 6 — El vicegobernador, señor Alvarez, dictó una resolución por la que manda reponer en el cargo de secretario del Senado, al señor José J. Tubolina.

El secretario doctor Vázquez, se negaba a entregar el cargo, por lo que fué necesario hacerlo por medio de la fuerza pública.

El Ministro del Interior — Viajeros

Mendoza, marzo 6 — Llegó de Cacheuta, hoy a mediodía el Ministro del Interior, quien fué recibido por el interventor y varios funcionarios.

A las cinco se ausentó para Villavicencio.

—De Chile el señor Jorge Calle y señora.

CORDOBA

LA SENADURIA NACIONAL

Composición de la legislatura

CALCULOS DE UN DIARIO

Córdoba, marzo 6 — El diario "Los Principios" atribuye al presidente del Senado, general Olmos, el propósito de convocar la asamblea legislativa para el 12 del corriente, con objeto de proceder a elegir un senador nacional en reemplazo del doctor Justiniano Posse, que termina su período.

Interrogado al respecto el general Olmos, me manifestó que nada había resuelto sobre el particular. La misma respuesta me dieron varios legisladores, quienes declaran que hasta ahora no se les ha citado.

El diario citado, partiendo de la base que la asamblea se reunirá el 12 del corriente, hace los siguientes cálculos:

Como se sabe, los "rojos" han declarado que votarán por un candidato propio, éstos por sí, no pueden esperar a tener éxito en esa elección, pues sus votos son 6, cuatro diputados y 2 senadores, dos independientes, que son los señores Olmos (R.), Viso y Vidal, tampoco pueden pretender nada.

El general Olmos, por otra parte no tiene voto como presidente de la asamblea, sino en el caso de empate. Los únicos partidos con fuerza electoral propia, más o menos equilibrada, son los demócratas y "azules", los primeros tienen en la actualidad 15 diputados y 8 senadores. Los segundos, 11 senadores y 12 diputados, pues acaba de fallecer el diputado radical señor Galigniana. Se pone en duda la asistencia del diputado demócrata señor Nicolás Castellanos, que tiene presentada su renuncia y la del senador radical señor Maldonado, que figura en forma todavía.

Así, pues, en el caso de que cada una de las fracciones vote su candidato en la primera votación, y asistan todos los legisladores de todos los bandos, la votación sería empatada entre demócratas y radicales con 23 votos cada fracción, 6 los "rojos" y 3 los independientes. En total, 55 que es el número actual de legisladores provinciales.

Si los independientes señores Viso y Vidal, votan con los demócratas, lo que es lo probable, éstos obtendrían 25 votos, es decir, dos votos de mayoría sobre los radicales "azules".

"Los Principios" informa que entre los demócratas, las opiniones están divididas entre la candidatura a senador del doctor Ramón J. Cárcano y la del doctor Guillermo Roche, y que en cuanto a los radicales "azules", no está hecha aún, siendo probable que el asunto se resuelva en la reunión que mañana celebrarán los dirigentes de la agrupación. Da como probables candidatos de este partido a los doctores Horacio Martínez y A. Garzón Agulla.

Obras en la escuela normal de Bell Ville

El Poder Ejecutivo aprobó el presupuesto de pesos 13.394.22 para la ejecución de obras sanitarias y reparos generales en la escuela normal de Bell Ville.

Puente sobre el río Tercero en Cruz Alta

El Ministerio de Obras Públicas aprobó la planilla de inversión de pesos 6.160 preparada por la dirección de puentes y caminos para reparar el puente sobre el río Tercero, en Cruz Alta, cuyo estado de conservación actual ofrece peligros al tráfico.

Expropiación de terrenos en Calamuchita

El Poder Ejecutivo insistió en el decreto dictado en acuerdo de ministros de fecha 4 de diciembre de 1918, por el que se resuelve que el Ministerio de Hacienda disponga se gire contra la sucursal del Banco de la Nación Argentina en Bell Ville, a la orden del agente fiscal en ese punto, la cantidad de pesos 21.119.72, para abonar el importe referente al juicio de expropiación de una zona de terreno destinada a la construcción de las obras de embalse de Río Tercero, en el paraje denominado Pueblito de los Indios, departamento de Calamuchita, seguido por el fisco nacional contra la sucesión de Nicasio del Barco.

Viajeros

Córdoba, marzo 6 — Partió para ésa, el gobernador electo doctor Núñez.

Se halla en ésta el senador nacional doctor Roca.

Depreciación de los cereales — Fiestas de carnaval

Bell Ville, marzo 6 — Los colonos y propietarios de máquinas trilladoras no quieren hacer trillar porque ni unos ni otros sacan para cubrir sus gastos.

Algunos colonos han vendido los cien kilogramos de maíz en troje, a un peso el quintal.

Por el trigo se les ofrece cinco pesos.

—Las fiestas de carnaval estuvieron muy desanimadas.

Sociedad gremial de trabajadores — Acefalía municipal—Efecto de las lluvias.

Río Segundo, marzo 6—Se ha constituído una sociedad gremial de defensa de peones de campo.

Dicha sociedad fijará los jornales y el pago por las faenas rurales, lo mismo que las condiciones de higiene y de vivienda.

Se propone también combatir la usura y las artimañas de que se valen algunos propietarios poco escrupulosos en perjuicio de los trabajadores.

—La municipalidad está acéfala desde hace tres meses y, por lo tanto, se hallan abandonados todos los servicios públicos.

Las persistentes lluvias de los últimos días han impedido la celebración del carnaval, con gran perjuicio para el comercio que no ha podido vender los artículos adquiridos para estas fiestas.

Trabajos electorales

Deán Funes, marzo 6 — Los partidos políticos activan los trabajos electorales para los próximos comicios.

Los demócratas siguen instalando subcomités en la campaña.

Efectúa excursiones de propaganda política por el departamento, el candidato demócrata señor Ricardo Díaz.

SAN LUIS

LAS PROXIMAS ELECCIONES

Propósitos atribuídos al P. E.

MANIFESTACION DE LA CONCENTRACION CIVICA

Mercedes, marzo 6 — No obstante el tiempo trascurrido desde que se efectuó el sorteo de escrutadores y de faltar tan sólo tres días para la realización del acto eleccionario, el Poder Ejecutivo no ha comunicado aún muchos nombramientos, actitud que confirma el rumor circulante que le atribuye el propósito de impedir la elección, en vista de la unión de las fuerzas conservadoras.

Se agrega que los situacionistas sólo se presentarían en los departamentos de Ayacucho y San Martín, donde creen tener el triunfo asegurado.

San Luis, marzo 6 — La Concentración Cívica realizó hoy una manifestación, con el fin de hacer un despliegue de las fuerzas electorales con que cuenta en esta capital.

La columna recorrió las principales calles, dando vítores a los principales hombres dirigentes y a los candidatos a diputados, y pidiendo la formación de un gran partido de fuerzas conservadoras, para combatir al radicalismo.

En la plaza Pringles hicieron uso de la palabra el diputado nacional doctor Arancibia Rodríguez, y el señor Carlos Berrondo Guiñazú. Sus discursos merecieron repetidos aplausos.

[illegible]

la corrección que observó el personal de la misma, durante la manifestación.

—Partieron en excursión política por todos los departamentos donde habrá elecciones de diputados provinciales, el señor Víctor S. Guiñazú y los doctores Bonifacio C. Suárez y Emilio L. Huillier.

SEPELIO DEL SEÑOR FERREYRA

Mercedes, marzo 6 — Esta mañana fueron inhumados los restos del señor Manuel Ferreyra, acto que motivó una sentida demostración de pesar.

Asistieron en corporación, el personal docente y los alumnos de la escuela normal mixta, a la que el extinto pertenecía como catedrático y secretario; el personal docente del colegio nacional y la comisión directiva de la Sociedad de Maestros Normales, además de numerosa concurrencia.

En el acto de la inhumación, hicieron uso de la palabra el director de la escuela normal, señor Juan Zabala, el profesor Ruperto Lucero por el cuerpo de profesores de la misma, el profesor Montieros, por el colegio nacional, y el estudiante Tiburcio [illegible], en nombre de sus compañeros.

Fiestas de carnaval

San Luis, marzo 6 — La [illegible] naval resultó deslucida a causa de las grandes lluvias que cayeron durante los tres días de fiesta.

Esta noche se efectuará un baile de fantasía en los salones del Club Social, para el cual hay mucho entusiasmo.

CATAMARCA

LA POBREZA REGIONAL

FALTA DE AYUDA NACIONAL

Su influencia en la política utilitaria

(De nuestro enviado especial en Catamarca)

La política en Catamarca, siempre fué de predominio entre sus grupos dirigentes, cultos de ideas, apasionados por acción sentimental, siempre aficionados a los resortes administrativos y posiciones oficiales.

El electorado ha vivido, y con menor atención vive hoy, [illegible], en épocas lejanas por los sacrificios patrióticos que se le imponía, en la época de la tiranía y en la época de los llamados organizadores de la nacionalidad, porque se le mantuvo en la incultura, para que la [illegible] de clase no desapareciera.

La economía de Catamarca nunca fué próspera, por razones geográficas y físicas, y el electorado no ha encontrado por esa causa estímulos a su cultura precaria. Sus sentimientos han sido y son correlativos al hambre, no obstante de que la escuela desde hace cuarenta años, le ha despertado ideales y le ha descubierto horizontes. El electorado sufre por esa causa prejuicios en su mentalidad.

La Iglesia es aquí una fuerza política, como lo es el gobierno nacional por las subvenciones y subsidios que acuerda, y por el personal de empleados y profesionales que sostiene en los institutos y servicios públicos a su cargo. La influencia en la designación de esos profesionales y empleados nacionales, es para los políticos locales una fuerza poderosa, en cuanto los presenta auspiciados por el Presidente de la República, de quien se espera todo lo que tienda a beneficiar la economía de la provincia.

Entre las causas que motivan las disensiones del radicalismo catamarqueño, el auspicio presidencial se encuentra en primer término, como originario de ese disentimiento y como medio de destruir a la parte que a su amparo indirecto se ha consolidado en la dirección del partido.

La orientación burocrática, es una de las determinantes de la política catamarqueña, por razón de la deficiente economía general, que además de no ser próspera por razones geográficas y físicas, como ya lo he dicho, no cuenta con el concurso fundamental del gobierno local, ni del de la Nación. En cuanto a éste, la falta de estudio de la economía catamarqueña le hace adversario a la misma, tolerando tarifas diferenciales en los fletes ferroviarios, que no permiten salir a los productos de la región ni entrar en condiciones de consumo acomodado a los que se traen de otras partes.

El presupuesto provincial sostiene a cuatrocientos setenta y nueve empleados, desde funcionarios a porteros.

El presupuesto escolar de la provincia da ocupación a doscientos trece empleados profesionales, burocráticos y de fatigas y el de la Nación, en profesionales de los diversos institutos de educación de las reparticiones de impuestos internos, defensa antipalúdica y defensa agrícola, representa el doble o el triple número de personas, cuya economía está supeditada al presupuesto y se coloca al amparo de éste. El escenario resulta, a pesar de todo, reducido. Los que se sienten con mayores energías y libres de intereses creados emigran.

"La paz es el primer bien de los pueblos, y para que el nuestro la conserve, se requiere la unión estrecha", decía el gobernador don Pedro José Segura, el 9 de [illegible] de 1853, cuando el pueblo de [illegible] por disposición de su legislatura, [illegible] someterse a la Constitución Nacional. La paz fué la característica del pueblo de Catamarca, y cuando fué montonero, lo fué por hambre, como consta en la interesante documentación de su archivo, que he revisado, y esa pobreza, que en [illegible] las críticas se ponía de relieve en [illegible] de cuatro reales o un azote por [illegible] naranja de agua que robaba, [illegible] traduce en una multa de cincuenta a cien pesos, sin que el factor de la falta de agua se haya modificado.

Ese es el cuadro político-económico en que han tenido que actuar los gobiernos del llamado "régimen", y es el mismo en que fatalmente tendrá que desenvolverse el que surja de las elecciones a realizarse bajo la intervención nacional.

Si la Constitución Nacional, en los beneficios [illegible] prometidos, no ha favorecido [illegible] la provincia de Catamarca, [illegible] las causas de su estancamiento [illegible] pretenden resolver con el auspicio [illegible] democrático por parte de la Nación [illegible] vida institucional con intervenciones [illegible] sin éstas, se resentirá siempre de esos factores económicos.

La libertad [illegible] en la ley; se halla y se realiza por la independencia económica [illegible] la ley siempre es coacción [illegible] el espíritu, y la coacción [illegible] el pueblo pobre que no tiene qué trabajar, que [illegible] o no come, [illegible] ambular porque hiere [illegible] que además, razones [illegible] subjetivas lo detienen de prejuicios [illegible] una tiranía para la [illegible] esa libertad [illegible] como éste.

Ese es [illegible] del pueblo de Catamarca, en [illegible] la política y económica.

DECLARACIONES DEL MINISTRO ORTIZ PEREYRA

El ministro [illegible] de la intervención presidencial en Catamarca, doctor Ortiz Pereyra, nos [illegible] ayer las siguientes declaraciones sobre los cargos formulados a [illegible] actuación.

Dice así:

El señor [illegible] especial que LA PRENSA ha destacado en Catamarca recuerda [illegible] cinco cargos recogidos, dice, en aquel ambiente.

Los cargos [illegible]

1.o Que mientras desempeñé las funciones de interventor interino (casi todo el tiempo de mi permanencia en Catamarca) favorecí a los conservadores y a los radicales disidentes en perjuicio de los radicales organizados.

Contesto que es preciso no conocerme para creerme capaz de [illegible] comprometer mi nombre y mi carrera [illegible] poniéndome al servicio de alguien. Por no poder vivir al servicio de otros no he buscado ni he aceptado posición alguna. Me dan lástima los hombres que ocupan posiciones de gobierno y se dejan gobernar por otros hombres.

2.o — Que los oficiales del ejército al servicio de la intervención han sido menoscabados por mí y están amargados.

Contesto que lamento haber tenido que reprender a la oficialidad por el hecho de referirse con energía a dos o tres oficiales jóvenes, que me pusieron en el duro caso de amonestarles por faltas que, como interventor, no podía tolerar.

3.o — Que he escrito en "El Radical" sueltos o artículos contra los radicales que preside el doctor Acuña.

Mi contestación es que considero este cargo como una calumnia.

4.o — Que mi ausencia se prolonga sin dar explicaciones, ni resolverme a volver o a renunciar.

Mi respuesta: ¿soy ministro o soy lacayo de la intervención? Mi ausencia se prolongará o no, según así convenga al bien de Catamarca.

5.o — Que he mandado cobrar desde aquí mis emolumentos.

(Por error de imprenta, supongo, se dice [illegible] en vez de [illegible]).

Y bien, sí, los he cobrado y los seguiré cobrando mientras sea ministro, pero debo advertir que algunas sociedades de beneficencia y muchas personas de Catamarca, son testigos del noble destino que he dado y sigo dando a mis sueldos. Hago esta manifestación porque me obligan los acusadores. Hubiera querido mantenerlas en la reserva condigna.

Para terminar, pongo a disposición de LA PRENSA la colección de todos los periódicos de Catamarca, colección que comprende todo el tiempo de mi permanencia en aquella provincia. No hay en ellos sino generosas alabanzas para mi persona y para mi acción. El funcionario [illegible]

Colijo de ahí que los únicos que se quejan de mí son los doloridos por mi enérgica intervención para asegurar a Catamarca el máximo de imparcialidad y para exigir de todos los empleados el máximo de decoro.

EL MANIFIESTO DE LA CONCENTRACION

Declaraciones del ministro de Hacienda

Catamarca, marzo 6—El ministro de Hacienda de la intervención, doctor Escalante Echagüe, interrogado por un repórter de "El Día", respecto al manifiesto del partido Concentración Catamarqueña, manifestó lo siguiente:

El manifiesto de la Concentración da la impresión de un producto híbrido, que se mira con curiosidad y se lee con extrañeza, cuya única finalidad parece ser demostrar al pueblo de Catamarca que el gobierno de la intervención nacional, o, mejor dicho, el interventor doctor Fabio López García, ha cambiado totalmente el personal que servía al gobierno que destituyó, por vicioso en sus orígenes y sus funciones, el gobierno federal por decreto de 27 de abril de 1918, y cuyos hombres pertenecían desde el señor gobernador hasta el último subcomisario de policía, al mismo régimen denominado aquí Concentración Catamarqueña.

Tal es la novedad política que los firmantes del manifiesto tenían para el pueblo de Catamarca, sin comprender siquiera que tal actitud no es más que una consecuencia, no de un acto personal del señor interventor López García, sino de los propios fundamentos del decreto referido, que al declarar intervenida a la provincia, por estar falseado el régimen republicano de gobierno, estigmatizó sus hombres con la más dura calificación de la literatura política.

Después, el señor Escalante Echagüe trata de aclarar conceptos y desvirtuar afirmaciones que hicieron los concentrados en dicho manifiesto.

LAS PROXIMAS ELECCIONES

Concurrencia de la Concentración

Catamarca, marzo 6—El partido Concentración Catamarqueña celebró anoche la anunciada asamblea, y resolvió ir a los comicios a realizarse en mayo.

Resolvió, también, reorganizar las autoridades del comité central y del subcomité de la capital, y celebrar asambleas populares el domingo próximo en los respectivos cuarteles.

Decidió, igualmente, publicar un manifiesto para comunicar a los correligionarios de la provincia lo resuelto y pedirles que procedan a la reorganización, a cuyo efecto deberán nombrar las autoridades.

El 30 de marzo, se reunirá la convención del partido.

Terrenos afectados a las obras de riego

El Poder Ejecutivo aprobó el convenio y plano demostrativos de la superficie de terreno de 1.574 metros cuadrados, que Benigno Leiva cede en venta al Estado por estar afectado con el canal principal Este de las obras de riego del Valle de Catamarca, mediante el pago, por toda compensación, de pesos 220.36.

También se adquiere con el mismo objeto, de Angela P. de Recalde, 492 metros de terreno, por pesos 74.10; de Pedro Gutiérrez, 1.204 metros cuadrados, por pesos 25, de Manuel Gómez, 190, por pesos 45, y de Antonio Sotomayor, 5.134, por pesos 300, sumas en las que está comprendida toda compensación.

Concesión declarada caduca

Por decreto de fecha 12 de octubre de 1915 le fué acordada, bajo determinadas condiciones, a la Compañía Americana de Luz y Tracción, una concesión para la producción de fuerza motriz en el departamento de Pomancillo, provincia de Catamarca, por medio del aprovechamiento de un salto de agua derivado del canal Este del sistema de riego del Valle de Catamarca, construído por la Nación conforme al régimen de la ley 6546.

Como dicha compañía no ha dado cumplimiento a las condiciones establecidas, el Poder Ejecutivo de acuerdo con lo solicitado por la dirección general de irrigación y lo dictaminado por el procurador del tesoro, ha expedido un decreto declarando caduca la concesión.

El teniente Luis Maza

Catamarca, marzo 6 — Se encuentra en grave estado el teniente Luis Maza. Se espera por momentos un fatal desenlace.

La intendencia municipal — Tiempo lluvioso

Catamarca, marzo 6 — Se ha hecho cargo de la intendencia municipal, el general Cornelio Gutiérrez.

Continúa el tiempo lluvioso.

Creciente del río Del Valle

Catamarca, marzo 6 — La creciente de las aguas del río Del Valle, ha causado serios desperfectos en las acequias de San Isidro y Villagran, con graves perjuicios para los regantes.

CORRIENTES

LA RENUNCIA DE UN CAMARISTA

Motivo en que la funda

Corrientes, marzo 6 — Se publicó la renuncia del ex camarista doctor Díaz Ulloque, que presentó con fecha 22 de febrero.

El doctor Díaz Ulloque expresa así la causa de su renuncia en una nota dirigida al interventor:

Las funciones concernientes a la junta electoral de la provincia son de competencia del Superior Tribunal de que formo parte. [illegible] No obstante, V. E. con el [illegible] propósito de evidenciar los [illegible] de prescindencia que le [illegible] razón de cargos formulados contra los miembros del Superior Tribunal, por una fracción política, en el decreto lo determina, resuelve entregar estas funciones a una junta "ad hoc" formada por el señor ministro de Hacienda, por uno de mis colegas del Superior Tribunal recientemente nombrado, y por un juez en lo civil, en iguales condiciones que el anterior, y con la declaración de que ello se hace "sin entrar a considerar los motivos de tales reparos".

Ante semejante declaración oficial, presumo, señor interventor, tan graves los cargos formulados que si no expresa al menos implícitamente han determinado a V. E. a alejarme de funciones propias al cargo que hace ya tiempo desempeño. Y aunque tengo la conciencia de haber sujetado mis funciones de juez, en todo momento, a la rectitud y consagración inherentes a esa investidura, y consecuente a mi condición de caballero estimo, señor interventor, que sólo mediante un renunciamiento al concepto de mi dignidad podría continuar formando parte de la intervención que V. E. preside, después de la descalificación oficial que para mí importa el decreto de referencia.

LOS PROXIMOS COMICIOS

Corrientes, marzo 6 — Se reunieron hoy los dirigentes y delegados del partido Liberal tradicional, y votaron por la conveniencia de concurrir con listas propias de candidatos a los próximos comicios, resolución que se someterá a la consideración y resolución definitiva de una asamblea de correligionarios a celebrarse el jueves próximo en esta capital.

Renuncias

Corrientes, marzo 6 — Presentó su renuncia el doctor Benjamín Zo[illegible], miembro del Superior Tribunal de Justicia.

Renunció igualmente, el señor Plácido Dávila, del cargo de comisario de investigaciones.

SALTA

EN EL BANCO PROVINCIAL

Salta, marzo 6 — El diario "Nueva Epoca" dice que le ha llegado el rumor de que al regreso del doctor Castellanos varios ciudadanos le pedirán que ordene una investigación en el Banco Provincial, para comprobar ciertas operaciones realizadas últimamente, en las que se asegura que los tenedores del Banco efectuaron tales acciones, según las cuales el establecimiento pierde una respetable suma.

Dirección del diario "Nueva Epoca" — Viajero

Salta, marzo 6 — Abandonó la dirección del diario "Nueva Epoca" el señor Arturo Gambolini, después de una labor de tres años, con la que aumentó los prestigios del diario y consiguió imponerlo por su seriedad informativa.

El señor Gambolini se ausentará para Jujuy, en donde se dedicará a otras actividades. Con este motivo sus colegas y amigos le ofrecerán el sábado próximo un banquete.

—De ésa, el doctor Francisco O. Ortiz (hijo).

TUCUMAN

LA SENADURIA NACIONAL

Tucumán, marzo 6—Aún no se sabe a favor de quién darán sus votos los legisladores liberales en la elección de un senador nacional, pero se generaliza la opinión de que en el caso de tener probabilidades de triunfo votarían por el doctor Ernesto Padilla.

LA EXCURSION DEL GOBERNADOR

Tucumán, marzo 6—Anoche regresaron de su excursión por los departamentos de Sur de la provincia, el gobernador, el ministro de Hacienda y algunos legisladores.

No acompañaron al señor Bascary ni el presidente de la Cámara de Diputados, doctor Alberto Aybar Augier, ni el de la de Senadores, señor Eulogio Torres.

La excursión del gobernador es motivo de severas críticas, por haber sido realizada en estos momentos de activa lucha entre las fracciones radicales.

Por otra parte, ese paseo para hacerse agasajar, como si hubiese realizado acto alguno que lo justificase, no condice con sus últimas declaraciones, según las cuales se concretaría a la gestión administrativa y a hacer viables algunos proyectos de interés general.

HOMBRE HERIDO POR LA POLICIA

Tucumán, marzo 6—En Santa Rosa de Leales fué herido de una puñalada en el vientre José Adán Cantos, por el agente de la policía local. Antenor Mendoza.

Cantos se hallaba en el comercio de Francisco López, y de allí fué sacado por el subcomisario Ricardo Marín y el agente Mendoza, quienes, según la acusación formulada, lo insultaron groseramente.

Los nombrados siguieron a Cantos, quien al pasar un alambrado fué herido por Mendoza.

Luego el subcomisario y el agente citados ataron de las manos a la víctima y la arrastraron un largo trecho.

La población de Leales está indignada por este hecho.

Convención del partido Liberal

Tucumán, marzo 6 — El 11 del corriente se reunirá la convención del partido Liberal, para proclamar los candidatos a diputados que sostendrá en los próximos comicios.

ENTRE RIOS

Invitación al gobernador — Nuevo horario del Banco Hipotecario

Paraná, marzo 6 — El gobernador, el ministro general y otros funcionarios, han sido invitados para asistir al acto de la inauguración de una fábrica en Puerto Brugo, que se efectuará el próximo domingo.

—A partir del 10 del corriente, el Banco Hipotecario Nacional pondrá en vigor el nuevo horario que regirá para esa institución, el cual es de 11 a. m. a 4 p. m., con excepción de los sábados, que será de 10 a 12.

Proyecto de legislación del trabajo

Paraná, marzo 6 — El Poder Ejecutivo enviará a la legislatura en el próximo período de sesiones un proyecto sobre legislación del trabajo, escalafón y estabilidad para los empleados administrativos y otro relativo al levantamiento del catastro de la provincia, con la cooperación del Instituto Geográfico Militar.

Feria ganadera en La Paz — Renuncia

Paraná, marzo 6 — Auspiciada por la Sociedad Rural del departamento de La Paz, y en el local de la misma, en dicha ciudad, se realizará el 6 de abril próximo una feria ganadera.

—Se aceptó la renuncia presentada por el señor Luis B. Antuña, del cargo de jefe de policía de La Paz.

El asesinato del comerciante Coretto

Paraná, marzo 6 — Permanece en el misterio el asesinato cometido el lunes en la persona del comerciante de San Benito señor Fernando Coretto.

Se presume que el crimen haya sido el resultado de una venganza, ya que el dinero que llevaba la víctima no fué tocado.

La policía detuvo hoy a un sujeto sospechado de ser autor o cómplice en el hecho.

Precio de la tierra

Paraná, marzo 6 — Fueron vendidas en remate público 260 hectáreas de campo ubicadas, en el distrito Dos Hermanas, departamento de Gualeguaychú al precio de pesos 201 la hectárea.

En el departamento de Gualeguay se vendieron 180 hectáreas de campo, a razón de 335 pesos la hectárea.

Ciudadanos que no están obligados a votar

Paraná, marzo 6 — La secretaría electoral hace saber que no tienen derecho a reclamar por falta de inscripción en el padrón electoral y no están obligados a votar en los próximos comicios, los ciudadanos enrolados después del 30 de septiembre último, los que no hayan hecho anotar el cambio de su domicilio después del 30 de octubre; los que dejaron de prestar servicios en la policía o en el ejército y no pudieron ser incluídos en el padrón del 13 de enero del corriente año, y los que, desaparecidas las causas que los incapacitaban, no hubieran pedido su inclusión antes del 13 del mismo mes.

Fiestas de carnaval

Concordia, marzo 6 — Resultaron muy animadas las fiestas de carnaval. La comisión organizadora de las mismas, instituyó premios para los mejores disfraces y máscaras. Revistió lucidos contornos el baile realizado en el Club Progreso.

SANTIAGO DEL ESTERO

Efectos del temporal

Santiago del Estero, marzo 6—Continúa el temporal, sin miras de terminar.

Las aguas del río Dulce han aumentado considerablemente, y se anuncia un nuevo aumento.

Han comenzado a producirse nuevamente inundaciones en los caminos, causadas por algunas acequias, sin que la autoridad respectiva tome las medidas del caso para evitar los perjuicios consiguientes.

JUJUY

La contabilidad de la provincia

Jujuy, marzo 6 — El Poder Ejecutivo, considerando de indispensable necesidad determinar con claridad la situación económica de la provincia, tanto a 15 de abril de 1918 como al 31 de diciembre del mismo año, dictó un decreto por el cual se nombra una comisión de contadores encargada de efectuar los balances generales anteriores, proceder al inventario de los bienes de la provincia e informar sobre el estado económico de la misma, determinando la deuda real del consejo general de educación y proyectar un sistema de fiscalización, que se estima indispensable para mayor claridad de la contabilidad de la provincia.

Aguas corrientes en San Pedro—Instrucción de un sumario

Jujuy, marzo 6 — El gobernador irá el domingo próximo a San Pedro, con objeto de colocar la piedra fundamental de aguas corrientes en dicho pueblo, cuyas obras deberán ser entregadas en julio próximo.

—Se encuentra en ésta un inspector de correos y telégrafos, quien instruye un sumario para aclarar las denuncias formuladas por el diario "El Día".

Efectos de la falta de vagones

Jujuy, marzo 6 — El gremio de constructores se encuentra sin trabajo, por no existir en plaza la cal necesaria para proseguir sus tareas. El comercio manifiesta que esta situación se debe a que el ferrocarril no provee los vagones necesarios para el trasporte de ese artículo, por cuya causa no se puede atender muchos pedidos hechos varios meses atrás.

Por la misma causa, existen más de quinientos obreros desocupados.

SAN JUAN

Fiestas de carnaval—Nombramientos

San Juan, marzo 6—Las fiestas de carnaval estuvieron muy desanimadas. El domingo por la noche no hubo corso a causa de la lluvia. La comisión se propone organizar otro para el sábado próximo.

El baile de disfraz realizado en los salones del Club Social resultó lucido, y se repetirá el sábado.

—Se nombró secretario del registro civil al señor Carlos Barrera, y secretario del Monte Piedad, al señor Diógenes Ruiz.

LA RIOJA

Obras de saneamiento

El Ministerio de Obras Públicas aprobó la memoria descriptiva, planos y presupuesto preparados por la dirección de obras sanitarias de la Nación, relativos a la construcción de las obras de saneamiento de la ciudad de La Rioja por medio de colectores generales. Su costo es de pesos 527.266.25.

Padrón de riego en Aimogasta

La Rioja, marzo 6 — El ministro de Gobierno ordenó la formación de un nuevo padrón de riego en Aimogasta.

Efectos de las lluvias

La Rioja, marzo 6 — Desde el viernes pasado llueve continuamente, a causa de lo cual se han producido algunos derrumbamientos de paredes, techos y tapias.

Si continúa la lluvia, se teme que ocurran mayores perjuicios.

Nombramientos — Subcomisario exonerado

La Rioja, marzo 6 — Han sido nombrados los siguientes comisarios: en Sanagasta mayor Bustamante; en Chamical, subteniente Egüs, y en Famatina, teniente Francisco Delgado.

—Fué exonerado el subcomisario en Punta de los Llanos, Ramón Rodríguez, y apercibido el contador de la municipalidad de ésta, por hacer propaganda política.

Regreso de un funcionario

La Rioja, marzo 6—Regresó de su inspección el director de minas, ingeniero Estevan.

SANTA CRUZ

El juez letrado del territorio

Puerto Deseado, marzo 6 — Salió para Río Gallegos, el juez letrado del territorio, doctor Solá, quien constituyó aquí el tribunal, a fin de juzgar algunos asuntos. El doctor Solá ha producido diversas resoluciones, entre otras, la suspensión y detención del comisario local y juez de paz.

El inspector, señor Pinillos, a quien se le instruía un sumario, partió para Chubut, sin quedar terminadas las actuaciones respectivas.

FORMOSA

Receptoría de Formosa

Fueron aprobados los presupuestos, valor en total de pesos 27.555.20, en sustitución de los aprobados por decreto de abril 27 de 1918, para los trabajos de ampliación y reparación en la receptoría de Formosa.

Correspondencia detenida — Lluvia

Formosa, marzo 6 — La correspondencia para los puertos de Dalmacia, Bouvier, Pilcomayo y Clorinda se halla detenida desde el 6 de febrero por falta de vapores postales.

Se me informa que hay más de 100 bultos de correspondencia y encomiendas detenidos.

Muchos interesados se ven obligados a mandar buscar su correspondencia desde una distancia de 40 leguas.

Aquí hay una lancha de la gobernación, la que podría llevar la correspondencia que se recibe por medio del vapor del Ministerio de Obras Públicas para ésta y esos puntos.

—Ha llovido 90 milímetros en ésta.

Los campos se han inundado y los riachos están crecidos, debido a lo cual se tropieza con dificultades para llevar el ganado por tierra.

NEUQUEN

Reposición de un comisario inspector

El Ministerio del Interior ha dejado sin efecto la suspensión impuesta al comisario inspector de la policía del Neuquén, señor Francisco Caprara, quien deberá ser repuesto inmediatamente en sus funciones.

La resolución del Ministerio está fundada en las conclusiones a que se llegara en el sumario que le fué formado al empleado de referencia.

Inauguración de clases en una escuela

Tricao Malal, marzo 6 (Por telégrafo desde Chos Malal) — La escuela de esta localidad inauguró sus clases el día primero del corriente, con 61 niños presentes, lo que es una promesa para el adelanto de estas poblaciones tan apartadas.

EL DIA SOCIAL

MAR DEL PLATA

(Por telégrafo, jueves 6)

Ante numerosa concurrencia de familias se efectuó esta tarde en el "stand" de tiro del Club Mar del Plata, la entrega de los premios a los vencedores del campeonato a la bandera para los hijos de socios de la institución. Presidieron el acto el señor Ezequiel P. Paz, presidente del Club, y el doctor Luis María Campos Urquiza, quien, en breves palabras, elogió el desempeño de los jóvenes tiradores y los estimuló para proseguir en la práctica de tan noble ejercicio. Después, el profesor Rossi hizo ejecutar a las diversas secciones de niños que concurren durante la temporada a la plaza de juegos del club varios ejercicios de conjunto, los cuales fueron muy aplaudidos y con tal motivo el señor Paz felicitó al popular profesor.

—En el Regina Hotel se realizó esta noche un concierto, seguido de baile. Entre la concurrencia se hallaban las familias de:

Llames Massini, Rozas de Ezcurra, Dhers de Viera, M. de González, Costa de Pinasco, E. de Córdova, M. de García Arana, García A. de Torres, M. de Castiñeiras, B. de Pacheco, R. de Aguilar, Navarro Cano de Sosa Urquijo, Gutiérrez Ramos de Viñales, Gruel de Martelli, Seguí de Ros y Saavedra de Palacios

—En el Tiro de Pichón se disputó el premio "Casino", consistente en 3.000 pesos y un objeto de arte, resultó vencedor, en primer término, el señor Pedro Alegre, y segundo el señor J. Badano Gómez. El objeto de arte le fué adjudicado también al señor Alegre. Las "poules" de ensayo quedaron entre los señores Rufino Luro Cambaceres, H. Pini, A. Calvo, Diógenes Urquiza y J. Badano Gómez.

—En la cancha de "tennis" del Royal Hotel se jugó esta tarde un partido entre los aficionados Juan A. Mendoza Celis, José Luis Arceno, Alfredo Devoto y Julio A. Korn. El resultado final fué favorable para la última pareja.

—Partió para ésa el señor Emilio J. Poggi.

—Al Royal Hotel llegó hoy el diputado nacional doctor Augusto Bunge, acompañado de su señora madre, María Luisa A. de Bunge.

—El paseo que debía realizarse mañana a la estancia La Armonía, ofrecido por el señor Héctor Cobo y su señora, ha sido aplazado para el sábado.

—El ministro del Perú en la Argentina, señor Amador del Solar, ofrecerá el sábado una comida en el Bristol, con objeto de retribuir atenciones.

—Muy concurrido y animado estuvo hoy el "golf", a la hora del almuerzo; se habían dispuesto mesas en la terraza y en los jardines.

Tenían invitados a sus mesas los señores Juan Nelson, Narciso Ocampo y familia, Samuel Bosch y su señora Mercedes Marín, Augusto Marcó del Pont y señora, Wenceslao Paunero, Ignacio Uranga y su señora Julia Valentina Burge.

—Presión atmosférica, 763.3; temperatura a las 8 de la mañana, 19; a las 2 de la tarde, 22.6; a las 8 de la noche, 19.4; máxima del día, 23.1. Viento E. 1.

—Muy interesante resultó el partido de "golf" jugado esta tarde para disputar la copa Juan Nelson. Intervinieron en la prueba cuarenta y cuatro parejas, de las que se presentaron las siguientes, que fueron las que tuvieron más puntos:

Magdalena Madero de Tornquist y Ricardo E. Cranwell, Elvira Castro y Roberto Aguirre, Mercedes Peña Unzué y Wenceslao Paunero, María Elena Green de del Solar Dorrego y Alberto del Solar Dorrego, María Clotilde Echepareborda y Aristóbulo Durañona, María Casilda Goñi y Eduardo O'Farrell, Sofía Cranwell y Raúl Chevalier, Amalia Castano y Carlos A. Del Plano, Celia Cano y Pedro Echepareborda, Marta Egaña y L. F. Lanús, Ana María Green y Carlos Quintana, Elena Gramajo y F. Casey, María Luisa Salas y Jack Nelson, Olivia Nelson y Julio Ribarosa, Celia Martínez Seeber y Adolfo Orma (hijo), señora [illegible] y J. A. Hinds, señora de Traill y [illegible] Traill, Mary Hope y A. Sansinena, Mary Ballesty y [illegible] Roberts, Margarita Nicholson de O'Farrell y Luis P. O'Farrell, Elena Goñi y Raúl Chapar, Valeria Scot y Federico M. Green, señora de Badnes y J. A. Brown, Clara Anchorena y Alberto Vivot, María Teresa Obarrio y Manuel González Guerrico, señorita Judson y Eugenio Alvear, señora Moss de Rodríguez Sarraga y [illegible] Moss, Josefina Zuberbuhler de [illegible] Fernández y Carlos Zuberbuhler.

Resultaron vencedores la señorita María Teresa Obarrio y el señor Manuel González Guerrico con setenta y ocho tantos.

—El señor Alberto Moure y su señora, María Auguste Costanzó, ofrecerán mañana un almuerzo al que ha sido invitado un grupo de sus relaciones.

—Muy concurrido estuvo esta tarde el concierto realizado en el Club. La orquesta Salutto ejecutó el siguiente programa:

Primera parte: "La forza del destino", sinfonía, Verdi; "Luisa", preludio acto primero, Charpentier; "[illegible] viale", adagio, Mancinelli; "[illegible] val", Guiraud. Segunda parte: "Guglielmo Ratcliff", introducción acto primero, Mascagni; "Sigfrido", [illegible] mullo de la floresta, Wagner; [illegible] ouverture, [illegible].

El auditorio escuchó con mucho agrado este interesante programa.

Entre las muchas familias presentes anotamos a las señoras:

Rosa Aitzel de Tornquist, María Eugenia Quintana de Urquiza, [illegible] Duarte de Vivanco, [illegible] de Figueroa, Sofía Mosto de [illegible], Elena Figueroa de Lezica, Celina Convertón de Casado, Mercedes Luisa Vernet de Castro, [illegible] Carolina Vallet de [illegible], [illegible] Alvarez de Arma, Elena [illegible] de Escobar, [illegible] Martínez, Juana Roberts de [illegible], Miñones, Josefina [illegible], [illegible] Cullen, [illegible], Fanny Convertón de [illegible], [illegible] ereciá de la Torre de [illegible], [illegible] na Méndez de [illegible], María [illegible] fourg de Storni, Elisa B. de Zimmermann, Zaruma [illegible], Méndez Gonçalves, [illegible] Gonçalves de Rodríguez de la Torre.

Señoritas [illegible] Mercedes Espeche, [illegible] e Isabel Figueroa, Mercedes Tornquist, María Elena [illegible], Videla Toledo, [illegible], María Elena y [illegible], [illegible] ne Ortiz Basualdo, [illegible], Gandolfo, María Elisa [illegible] Martínez Seeber, [illegible] ma, Ricarda [illegible], Solé, Marta [illegible], Ivona Delor, [illegible] rrasco.

—Se ausentaron para ésa el señor José Blaquier y familia, Vicente Casares, su señora, Silvia García Victorica, y sus hijos y el doctor [illegible] Basavilbaso.

BAILE DE MASCARAS EN EL TIGRE CLUB — Con el mismo buen éxito de los anteriores se realizó anoche en el Tigre Club el tercero de los bailes anunciados en beneficio del hospital de Las Conchas.

No faltaron las espirituales máscaras de los primeros bailes, que mantuvieron a la concurrencia en la intriga de sus bromas alegres, y aunque no fueron tan numerosas las personas que acudieron disfrazadas, no decayó un momento la animación durante el baile.

La cena, que pudo servirse en la terraza del hotel, pues la temperatura era agradable, se vió también muy concurrida, ofreciendo la pasarela un artístico golpe de vista, totalmente adornada con guirnaldas de luces y [illegible].

La concurrencia se retiró del baile a la madrugada de hoy. El domingo próximo se realizará el cuarto y último baile de la temporada.

SEPELIO DE LOS RESTOS DE SOR ELENA (MARIA BECCAR VARELA) —En la capilla de Santa María, de las Hermanas Vicentinas, en San Isidro, se rezará hoy a las 9.30 la misa de cuerpo presente por el alma de sor Elena (en sociedad María Beccar Varela), de cuyo fallecimiento en Córdoba dimos ayer noticia.

Sus restos que llegarán a la estación Boulogne en las primeras horas de la mañana de hoy, serán inhumados en el cementerio de San Isidro a las 10.30, y ha de ponerse de manifiesto en esta ceremonia el sentimiento de profundo dolor que ha causado el deceso de tan virtuosa religiosa.

DIPLOMATICAS — El secretario de la legación argentina en Alemania, señor Eduardo Labougle, partió de Berlín con destino a Amsterdam, el 3 del corriente; el 12 del actual se embarcará con destino a esta capital.

DEMOSTRACIONES — Se realizó anoche en el Petit Salón la comida con que un grupo de amigos obsequiaba al señor Carlos M. Pacheco. Rodearon la mesa más de sesenta comensales, en su mayoría escritores y artistas.

ENLACES — Ha sido pedida la mano de la señorita María Angélica Parodi, hija del encargado de negocios de Holanda, W. G. E. d'Artillac Brill, por el señor Herman F. J. Fiddens, para su hijo Alfonso.

La boda se efectuará en el año corriente.

—En casa de la novia fué consagrado ayer el enlace de la señorita Emilia Ofelia Plantier con el señor Colón T. Ricardeo. Bendijo la unión el sacerdote Antonio Frías, actuaron como padrinos la señora Lola L. M. de Plantier y el doctor Enrique Zurrueta.

—El 12 del corriente contraerá enlace la señorita Manuela Fernández con el señor Luis Harperath (hijo).

DESDE NECOCHEA — Tuvo buen éxito el baile de disfraz y fantasía que se realizó en los salones del hotel. Se bailó hasta las [illegible] de la mañana y abundaron las máscaras.

Recordamos haber conocido bajo el antifaz a las señoras y señoritas siguientes:

Margarita Moujan de Fernández, Máxima G. de Paz, Fanny Seeber de Nocetti, Sara Onrubia de García Herrero, Cristina Bence de del Valle, Selva Malbrán de Brandan, Luisa Saborido de Curuchet, Susana Patiño de Seguí, Nieves Pieres de Franco, Matilde de Frías de Luna Olmos, María G. de Landó, Leonor A. de Firpo, Rosalina Metena de Goñi, María Lazcano de Egaña, Ana Julia Pieres de Bence, Alcira Llambí de Velarde, Enriqueta B. de Boero, Ana de Pedernera, Margarita B. de Busso, señora de Doblas, de Salvatore Fernández, Rodríguez Egaña, Pardo, Ramos Mejía, Barberio, Adela de Linares, María T. de Barranco, Encarnación F. de Questa, Pilar C. de Gregorio, Leonilda de Otaegui, Angela de Denucel, María de Gallego, Ana María Arana de Garino, María Luisa M. de Ferreyra, señora de Vila, Modesta G. de O'Connor, señora Alcántara de Zingoni, señoritas Haydée Malbrán, Clotilde Fernández Moujan, Josefina Paz, María Elena O'Connor, Celia, Adela y Alicia Frers, Leonor y Susana Firpo, María Luisa Egaña, Clotilde Rodríguez, María Esther Sotelo, María y Catalina Iraola, Esther y Evangelina López Cabanillas, Margarita Miranda Naón, Rosa Zingoni, Josefina Margarita y Corina Bence Pieres, Ana Julia Martínez Pieres, señorita de Vila, Nélida Otaegui, Sara e Isolina Rodríguez.

En la cena, el señor Alfredo de Urquiza sentó en torno de su mesa, profusamente adornada con guirnaldas y flores, a las señoritas:

Haydée Malbrán, María Elina O'Connor, Adela, Celia y Alicia Frers, Josefina Paz y Clotilde Fernández Moujan y un grupo de jóvenes.

Por su parte, el doctor Javier Brandam y su señora esposa, Selva Malbrán de Brandam, reunieron en su mesa a los señores:

Manuel N. Paz y señora Máxima T. de Paz, doctor Fañor Velarde y señora Alcira Llambí de Velarde, doctor Juan Carlos García González y señora Elvira Paz de García González, doctor Julio Fernández y señora Margarita Moujan de Fernández.

El señor Juan A. Firpo y señora Leonor Alderete, sentaron en la suya al señor:

Vicente De Mucci y señora, Ezequiel A. de Martinene y señoritas María Esther Sotelo y Susana y Leonor Firpo, Clara de Nucci y un grupo de jóvenes.

La señorita Clotilde Fernández Moujan, con motivo de ausentarse de este balneario, reunió en el Necochea Hotel en su mesa, que fué adornada con mucho gusto, a las señoritas:

Josefina Paz, Haydée Malbrán, María Elena O'Connor, Adela, Celia y Alicia Frers, María Luisa Rodríguez [illegible] y un grupo de jóvenes.

El señor Manuel N. Paz y señora Máxima García González, obsequiaron con una cena de despedida al doctor Fañor Velarde y señora Selva Malbrán, rodeando la bien dispuesta mesa preparada en el Necochea Hotel, un grupo de damas y caballeros de su relación.

Proyéctase para el sábado y domingo dos bailes de disfraz y fantasía, que resultarán concurridos con los ofrecidos a sus huéspedes y las [illegible] necochenses y veraneantes.

CAMBIOS DE RESIDENCIA — Han regresado de Salamanca, el capitán de navío Manuel J. Durán.

Mañana regresará a Avellaneda, el [illegible] Angel Pintos.

De Mar del Plata, el señor Carlos [illegible].

Regresaron de Mar del Plata [illegible] Dolores y Rosa Anazet R[illegible] y María Martorell.

Han regresado de Necochea, [illegible] Fernández, su señora [illegible] Moujan, y sus hijos [illegible], [illegible] Marcelo y Adrián.

De Córdoba, el ingeniero [illegible] y su señora Matilde [illegible] Morales.

De [illegible] de Rojas, la señora [illegible] López Osorno.

Del mismo punto el señor [illegible] Díaz de la Torre y su hijo [illegible].

De [illegible], el señor [illegible] Morales.

De [illegible], la señora [illegible] Sánchez [illegible] de Beavo, [illegible] señora Laura Serna [illegible] Lavalle y su hijo [illegible].

De Balcarce el señor [illegible] Klappenbach [illegible].

[illegible] Mar del Plata [illegible].

De Bahía Blanca el doctor [illegible].

[illegible] Stegmann [illegible] Díaz y su [illegible].

[illegible] General Paz [illegible] Díaz [illegible] Vega.

Salidas para San Isidro [illegible] María Duffy de Bertarelli [illegible].

Para Mar del Plata, el señor [illegible] Sastre.

VIAJEROS — Llegaron [illegible] la señora [illegible] de Rojas y familia.

ENFERMOS — [illegible] Ana María Laborde de M[illegible].

NECROLOGIA — En el cementerio alemán fueron inhumados ayer los restos del señor Alberto Ostwald [illegible] últimamente en Formosa.

A la ceremonia concurrieron numerosos miembros de la colectividad alemana y amigos del extinto.

—En el cementerio inglés serán inhumados esta tarde los restos de la señora Jacinta Thompson de Cookdams, vinculada a conocidas familias de la colectividad británica.

NOTICIAS DE POLICIA

FUNCIONARIOS JUBILADOS

Comisario inspector Toranzo

Hace más de treinta años ingresó en la policía, ocupando uno de los puestos más humildes, el de agente meritorio, el señor Justino Toranzo.

Ocho meses después de iniciar sus tareas, fué estimulado con un ascenso y entró a desempeñar el puesto de escribiente, en el cual tuvo oportunidad de poner a prueba sus condiciones.

En el año 1893, después de haber llegado a ocupar el empleo de oficial principal, tuvo que interrumpir su carrera policial, pues otras actividades le reclamaban, pero cinco años más tarde, en 1898, volvió a la misma repartición para desempeñar las funciones de oficial inspector. Dos años después, ascendió a auxiliar, puesto en el cual estuvo nueve años, para pasar a ocupar una vacante de subcomisario. Con esta jerarquía le correspondió estar al frente de dependencias importantes y su actuación siguió siendo eficaz.

En 1912 se le ascendió a comisario y en 1916 a comisario inspector. Entre otras comisiones de importancia, mientras desempeñaba el último cargo, le correspondió intervenir la comisaría 21ª, a raíz de las graves irregularidades cometidas en ésta y que son del dominio público.

El señor Toranzo fué quien instruyó el sumario por el cual se comprobó la comisión de delitos en dicha comisaría y que motivó, según se recordará, la intervención de la justicia.

Después de estos y otros meritorios servicios, se acoge el señor Toranzo a los beneficios de la jubilación.

Otro empleado de una actuación meritoria, el doctor Arturo Meana, desde ayer se halla comprendido en los beneficios de la ley de jubilaciones.

Ingresó en la policía como agente meritorio el año 1893, ascendió a escribiente en 1895, a oficial inspector en 1905 y a auxiliar en 1911.

No tiene en su hoja de servicios ninguna amonestación ni pena disciplinaria, como tampoco proceso alguno.

En cambio, hay constancia de una serie de pesquisas que realizó con buen éxito, y por las cuales fué recomendado a la consideración del personal de policía.

En 1913 se trasladó a la Asunción del Paraguay, a efectos de la reorganización de la policía de ese país. En 1914 ocupó la jefatura de investigaciones de la policía de La Rioja.

Desde el año 1911 pertenecía al personal de la sección robos y hurtos, y estaba a cargo de la guardia del servicio nocturno.

EN LA VIA PUBLICA

Dos personas atacadas

Anoche, a las 7, José Aguirre y su hijo Carlos, salieron de los talleres metalúrgicos de Vasena, situados en las inmediaciones del Riachuelo, con el propósito de dirigirse a su domicilio. En momentos que los nombrados llegaron frente al número 3765 de la calle Beazley, fueron atacados por varios obreros de aquellos establecimientos, entre ellos Mateo Parasevich, ruso, de 30 años de edad, quien armado con un trozo de madera, asestó varios golpes a Carlos, produciéndole varias lesiones. En vista de esta agresión, José Aguirre sacó un cuchillo con el que aplicó una puñalada al agresor, atravesándole el brazo izquierdo. Acto continuo el herido y sus acompañantes huyeron, siendo detenido Parasevich, varias horas más tarde.

Después que los atacantes hubieron huído, se advirtió la ausencia de Carlos, sin que hasta ahora se haya dado con su paradero.

José Aguirre fué detenido en averiguación de este hecho.

AGENTES DE POLICIA RECOMENDADOS

La jefatura de policía resolvió hacer constar la actividad de los agentes Casiano Morales y Juan Blas Gómez, de las secciones 8.a y 34.a, respectivamente, en actos de servicio.

El primero de los nombrados detuvo los caballos desbocados de una victoria, después de haber sido arrastrado varios metros.

El segundo de los agentes nombrados sorprendió a varios individuos sacando fardos de mercadería de una casa, y sospechando se tratara de malhechores, trató de detenerlos.

Gómez fué atacado a balazos, no obstante lo cual logró aprehender a uno de los sujetos, que resultó ser un ladrón conocido, contra el cual existía una orden de captura.

Dichos agentes fueron recomendados por sus procedimientos en la orden del día.

Desorden en la vía pública

En la calle Lavalle, a la altura del número 3100 se produjo ayer un gran desorden al proceder dos agentes de policía a la detención de Juan [illegible] y José Lucuori.

Según la información policial, los agentes fueron agredidos por varios individuos, por lo cual uno de los agentes hizo uso de su revólver, [illegible] cuatro tiros, sin herir a [illegible] persona.

Los individuos nombrados se encuentran detenidos.

Delincuentes audaces

Anoche a las 8, tres individuos [illegible] en el depósito de pasto [illegible] Unidas 5689, [illegible] tuvo cajón violentaron [illegible] sustraer la suma de 200 pesos. Los delincuentes, al ser sorprendidos por el dueño del comercio, [illegible] lo atacaron con cuchillos y revólveres. Brude, al verse agredido, [illegible] una horquilla de recoger pasto, repelió el ataque. [illegible] delincuentes pudieron salir [illegible] subieron en un automóvil [illegible] que los esperaba en [illegible] y se dieron a la fuga.

Riñas y heridos

[illegible] de un incidente [illegible] en la calle Hamburgo [illegible] al número 2051, Antonio Ro[illegible] que se halla detenido [illegible] 18 a, infirió una herida [illegible] lado izquierdo del pecho [illegible] Romero. Este se asistió [illegible] al Ramos Mejía.

Fallecimiento de un herido

En el hospital Ramos Mejía [illegible] se hallaba en asistencia [illegible] Pereyra, español de 65 [illegible].

[illegible] extinto, que desempeñaba las [illegible] de barrendero [illegible] del corriente mes, mientras [illegible] ocupado en sus tareas [illegible] Lanús y Barthe [illegible] por un carro y resultó con [illegible] de gravedad en el cuerpo.

Caída desde un altillo

Mientras el niño Ernesto Ma[illegible] de 12 años de edad, jugaba [illegible] del corralón de carros [illegible] cayó desde una altura de [illegible] metros ocasionándose heridas en el cuerpo y la fractura de una [illegible].

El herido fué llevado al hospital [illegible].

Alarma en un barrio

En los alrededores de las calles [illegible] y Culpina poco antes de la noche se oyeron varios estampidos que causaron alarma en el vecindario.

Luego se pudo establecer que se trataba de unas bombas de estruendo lanzadas en una "kermesse".

Hemos recibido quejas por este hecho pues en otras ocasiones se ha repetido a altas horas de la noche, sin que se haya tomado ninguna medida para evitarlo.

Accidentes del tráfico

En la calle Corrientes, frente a la casa señalada con el número 4196, un coche de tranvía eléctrico de la empresa Lacroze, a cargo del motorista José Gómez, embistió al carro manejado por Pedro F. Cesiani.

El niño Pedro Bosco, que iba sentado en el estribo del último de los vehículos, cayó y fué pisado por las ruedas, de cuyas resultas sufrió heridas de gravedad en el cuerpo.

La víctima fué atendida en el hospital Italiano.

—Antonio Ruiz, domiciliado Bartolomé Mitre 1223, frente al número 290 de la calle Montevideo, en momentos en que atravesaba la calzada, fué atropellado por un tranvía eléctrico. Ruiz sufrió heridas de relativa importancia en la pierna izquierda; fué atendido en una farmacia próxima y llevado al hospital Ramos Mejía.

—Angel Genaro, italiano, de 63 años de edad, peón, en circunstancias en que descendía de un tranvía eléctrico chocó contra un carro que circulaba por la calle Córdoba y Almagro, produciéndose heridas en la pierna izquierda.

Manejo de automóviles

Los cursos de aprendizaje de automóviles para los agentes de policía se iniciarán en la escuela de esta repartición el 16 del mes actual.

Las clases teóricas se realizarán los martes y viernes de 7.30 a 9 de la noche, y las prácticas, los domingos de 1 a 4 de la tarde.

"Redoblonceros" detenidos

Fueron detenidos ayer Bonifacio Rincón, Jerónimo Amadi, Francisco Digiorgio y Alejandro Prève, a quienes sorprendieron empleados policiales en momentos en que aceptaban jugadas en forma de "redoblonas" para la reunión que se efectuó en el Hipódromo Argentino.

ARTE Y TEATRO

San Martín—Al conjunto de la compañía lírica dirigida por el maestro Padovani, que dimos a conocer, ha sido agregado el nombre del tenor Pedro Lafuente, que tomará parte en cinco representaciones extraordinarias para las cuales se ha abierto un abono especial. El tenor Lafuente interpretará las óperas "Il Trovatore", "Andrea Chenier", "Pagliacci", "Sansón y Dalila" y "Otelo".

Comedia—En tercera sección se estrenará esta noche la "pochade" en dos actos del señor Xavier Santero, "La autoridad convugal!", obra de hilaridad, en la que tomarán parte los principales elementos de la compañía.

—La presentación de la compañía Ligero-León-De la Vega, ha sido fijada para el próximo martes, con "El asombro de Damasco" y el estreno de la opereta "La reina del cine".

Variedades—Iniciará esta noche la temporada de invierno, la compañía de zarzuelas y sainetes que dirige el señor Paco Andreu, con un variado programa.

Música para el pueblo—Esta noche, a las 9, la banda municipal de música concurrirá, fraccionada en mitades, a Villa Urquiza y Villa Devoto.

INSTRUCCION PUBLICA

Escuela normal número 8 de maestras — De 9 a 12 de la mañana de hoy deben presentarse las alumnas que aprobaron el sexto grado del departamento de aplicación, y cuyos promedios estén comprendidos entre los 7 y 10 puntos.

Las que tengan aprobado el mismo grado con promedio menor, y las que hayan presentado solicitud de ingreso en primer año, con el sexto grado cursado en otras escuelas, se presentarán mañana, a las 9 a. m., para rendir examen de concurso. A la misma hora rendirán examen las que deseen ingresar en los grados segundo y tercero de dicho departamento.

Liceo Nacional de Señoritas — El lunes se abrirán las clases, con el horario siguiente:

A las 7.45 a. m., los cursos II, B y C y todas las divisiones de tercero, cuarto y quinto año, a la 1.15 p. m., los cursos primero A, B, C y D, y segundo A. La división de este último la forman las alumnas de primero D de 1918.

En el Liceo están expuestas las listas para que las alumnas conozcan su inscripción y turno correspondiente.

Escuela profesional número 5 de mujeres — Hoy, a las 2 p. m., deberán presentarse las alumnas inscriptas con certificados de tercero y cuarto grados.

Escuela profesional número 4 de mujeres — El personal debe concurrir a la escuela, esta mañana, a las diez.

Colegio nacional Pueyrredón — Las clases empezarán el 10, en primer año, a las 7.45 a. m.; en segundo y tercero a las 8.50 a. m., en cuarto y quinto a las 9.40.

Los alumnos deberán presentarse con el recibo de la matrícula.

Escuela normal número 10 de maestras — Las alumnas egresadas del sexto grado del departamento de aplicación deben presentarse mañana a las 10 a. m.

Colegio nacional Mariano Moreno— Las clases se iniciarán el 10, en el turno de la mañana, primero y segundo años a las 8 a. m., tercero, cuarto y quinto a las 10 a. m.; en el turno de la tarde, primero y segundo a la [illegible], tercero, cuarto y quinto a las 3 p. m.

El rectorado de este colegio ha resuelto formar en la biblioteca del establecimiento la sección especial de tesis universitarias y trabajos científicos y literarios de los ex alumnos del colegio, y ruega a los mismos que quieran enviar al colegio con ese destino, si fuera posible dos ejemplares.

Escuela nocturna E del consejo sep[illegible] — La inscripción de alumnas en la escuela nocturna E del consejo 7.º, calle [illegible] 2499, se efectúa todas las noches de 7 1/2 a 9.

Instituto Nacional del Profesorado Secundario — Los alumnos inscriptos en primero, segundo, tercero y cuarto años de las secciones de francés e inglés deberán concurrir hoy a las [illegible] de la mañana, al local de la institución a objeto de combinar los horarios respectivos.

La inscripción para las diversas secciones del profesorado de enseñanza secundaria continuará hasta mañana [illegible] m.

Los [illegible] de todos los años darán [illegible] el lunes próximo, con [illegible] de los interesados pueden [illegible] en el local del establecimiento.

[illegible] del 10 del corriente la [illegible] atenderá al público y alumnos los martes y jueves, de 3 a 6 y los sábados, de 9 a 11 a. m.

Inscripción de alumnos — En la escuela nocturna B, del consejo escolar [illegible], calle México 2383 se [illegible] alumnos todas las noches [illegible].

Asociación Amigos de la Educación — En la escuela nocturna gratuita de la calle Libertad 581 que sostiene la Asociación Amigos de la Educación, está abierta la inscripción para los cursos de artes decorativas (repujado sobre metales y cueros, pintura, porcelana, metalla en nácar, etc.) y el de telegrafía.

[illegible] próximo, a las 7.30 p. m. comenzará el examen de aplazados en los cursos de contabilidad, primer año, [illegible] D, y segundo.

Reunión de estudiantes — Esta tarde a las 4, se reunirán en el salón de actos públicos de LA PRENSA, los estudiantes de quinto año del colegio nacional, que deben tres materias de cuarto año.

Universidad Popular de la Boca — La inscripción para los diferentes cursos gratuitos quedará clausurada el 31 del corriente. Ha sido suspendida la fiesta de inauguración de cursos que debía realizarse mañana. Las clases se iniciarán el lunes, a las 7.30 p. m.

Escuela normal núm. 9, de maestras —Las alumnas inscriptas en primer año, deben presentarse mañana, a las 9 a. m.

Asientos vacantes — En la escuela de la calle Boedo 657 hay asientos vacantes en los grados quinto y sexto del turno de la tarde.

—En la escuela de la calle 24 de Noviembre 1536, hay asientos vacantes de segundo a sexto grado.

Escuela nocturna profesional — En esta escuela, que funciona en el local del colegio nacional Pueyrredón, calle Moreno 1432, se halla abierta la inscripción de 7.30 a 9 p. m., para los siguientes cursos de ambos sexos:

Francés, inglés, teneduría de libros, taquigrafía, aritmética, redacción, dibujo (figura y lineal), química industrial, aprendices mecánicos, profesorado de piano y solfeo, corte y confección, sombreros, corsés, fajas, flores, repujado, bordado en blanco, encajes de Venecia y Bruselas, vainillas, y, además, un curso especial de música para maestras de grado.

FERROCARRILES

Modificación del reglamento de tarifas

El Poder Ejecutivo ha modificado el artículo 213 E del reglamento general de ferrocarriles en el sentido de que, para los casos particulares de tarifas sueltas que deben regir para un solo producto, no sea necesaria la comunicación anticipada de cuatro meses a la dirección del ramo, previniendo el caso de que un considerable aumento o disminución en el precio de un artículo importante del transporte haga conveniente y hasta necesaria la modificación correlativa de la tarifa correspondiente y su aplicación dentro de breve término, por razones de equidad y beneficio tanto para el público como para las empresas.

Estas, en consecuencia, podrán poder en vigor las tarifas de que se trata cuando a juicio de la dirección general de ferrocarriles sea suficiente el conocimiento que de ellas tenga el público durante [illegible] días después de su aprobación.

Servicio entre Buenos Aires y Mar del Plata

El ferrocarril del Sud ha resuelto que en adelante el tren rápido diurno que hace el servicio entre Buenos Aires y Mar del Plata correrá de plaza Constitución a Mar del Plata los miércoles y sábados y de Mar del Plata a Constitución los jueves y lunes, observando el siguiente horario:

Miércoles, plaza Constitución salida 3.30 p. m. Mar del Plata Norte llegada 9.55 p. m. y Mar del Plata Sur, llegada 10.15 p. m.; sábado, plaza Constitución salida 1.15 p. m. Mar del Plata Norte llegada 7.10 p. m. y Mar del Plata Sur llegada 7.30 p. m.

Jueves y lunes Mar del Plata Sur, salida 3.30 p. m. Mar del Plata Norte, salida 3.45 p. m. y plaza Constitución llegada 10.10 p. m.

Obras de defensa en las líneas del Estado

Por decreto del Poder Ejecutivo se dispuso la entrega de rentas generales a la administración de los ferrocarriles del Estado de la suma de pesos 224.140.29, importe a que asciende el gasto total que demandará la construcción de obras de defensa contra la acción de las aguas en distintos puntos de la línea del ferrocarril Central Norte Argentino. El fin de esas obras es evitar los perjuicios que se ocasionarían si llegara el caso de que las inundaciones cortasen el tráfico.

NOTICIAS UNIVERSITARIAS

Facultad de Ciencias Exactas, Físicas y Naturales

RESOLUCIONES DEL CONSEJO DIRECTIVO

En la última sesión celebrada por el consejo directivo de la Facultad de Ciencias Exactas, Físicas y Naturales, se resolvió eximir del examen de ingreso a los bachilleres egresados del colegio Nacional Central de Buenos Aires, como asimismo a los ex alumnos de las escuelas industriales de la Nación que aspiran a seguir los cursos de ingeniería industrial, siempre que acrediten haber terminado todos sus estudios.

Se aceptó en seguida la renuncia presentada por el profesor suplente ingeniero Octavio S. Pico y se concedió ingreso a primer año de arquitectura, al señor Ernesto de la Cárcova (hijo), en mérito de sus estudios de enseñanza secundaria efectuados en Francia.

EXAMEN DE INGRESO

Los exámenes de ingreso a esta Facultad comenzarán mañana a las 3 de la tarde, los aspirantes presentarán te concurrirán a la secretaría a fin de justificar su identidad.

Facultad de Medicina

EXAMEN DE INGRESO

En el local de la calle Victoria 1[illegible] se reunirá esta tarde a las [illegible] miembros de la junta ejecutiva que persiguen la derogación del examen de ingreso a la Facultad de Medicina.

CURSO DE CLINICA INFANTIL

El profesor extraordinario de pediatría doctor Jenaro Sisto de acuerdo con disposiciones reglamentarias dictará un curso completo de clínica infantil durante el corriente año en el servicio de niños del hospital Alvear. Los estudiantes de séptimo año de medicina que deseen inscribirse en este curso podrán hacerlo desde la fecha en la secretaría de la Facultad.

DEPORTES

CARRERAS DE CABALLOS

HIPODROMO ARGENTINO

LA REUNION DE AYER

Resultados generales

Fué interesante la reunión realizada ayer en el Hipódromo Argentino. En casi todas las pruebas tomaron parte buen número de competidores, correspondiendo el triunfo, en la mayoría de las carreras, a animales poco sostenidos en las cotizaciones.

Un final muy interesante entre Bósforo, Carpentier y Kakay se produjo en la primera carrera, donde Kakay [illegible] como favorito, Chanticleer hizo el tren seguido de Bósforo, Kakay y Carpentier. En la recta avanzaron estos tres animales, [illegible] sobre el disco en abierta lucha de la que el hijo de Campino, [illegible] por el lado interior, consiguió salir airoso por medio pescuezo sobre Carpentier.

Con buen éxito hizo su estreno en la segunda carrera la potranca Mi Malita, por Your Majesty y Tac.

Fué la preferida del público por su buena presentación y ganó la carrera con facilidad. La Pelerina y Fluke, corrieron por un corto trecho delante del grupo, hasta que pasó Mi Malita para adelantarse y rematar la carrera sin esfuerzo, escoltada por Fluke, Profecía y La Pelerina.

En la prueba para potrillos de 2 años perdedores, corrieron por primera vez Por Dios, Pergaminense y Telele. One Step que el día de su estreno tuvo [illegible] poco lucida, venció en forma holgada.

Cuando partieron, Previous seguido de cerca por One Step, Pergaminense y Telele corrió en la delantera, pero al llegar a las tribunas populares One Step pasó al frente de sus competidores para seguir hasta la meta. La que [illegible] a 3/4 de cuerpo de Telele, que entró segundo; tercero Previous, y cuarto Pergaminense.

Con ésta fueron tres las victorias que alcanzó en el día el jockey R. V. Lanatti, conduciendo a los ganadores de las pruebas iniciales.

Los siete caballos inscriptos disputaron el premio "Pieramosca", sobre el tiro de 1800 metros.

Montana, condujo el tren, distanciándose más de dos cuerpos de Tony, que corría en segundo término. En tercer término se colocó Microbio, después Zucarelli y Mayor López.

Cuando entraron al tiro derecho Montana se rindió sin lucha, pasando Microbio. En ese momento, avanzó por la línea interior, Zucarelli y exigido por su jockey presentó lucha a Microbio, para batirlo después de disputarle reñidamente la victoria.

A un pescuezo del ganador llegó Microbio, y más atrás Mayor López, que avanzó en último momento, cuarto Irishboy.

Bala Rasa fué gran favorita en el handicap de 1.600 metros.

No bien se dió la señal de partida, Tumulto se distanció de sus rivales, perseguido por Zar Nicolás, la favorita y Sevillano, que corría cuarto.

Frente a las tribunas populares, retrogradó el delantero, y Bala Rasa apareció por un corto trecho en el primer puesto. Después avanzó Zar Nicolás por el lado interior de la pista, y consiguió adelantar a sus competidores, para ganar fácilmente la carrera, a pesar del ataque que le llevó por afuera Floretti, para entrar segunda. El tercer puesto correspondió a Bala Rasa y el cuarto a Sevillano.

[illegible] la carrera para yeguas de 3 años [illegible] premio "Grey Fox", [illegible] 1400 metros, saltó en la delantera Quickness, pero inmediatamente fué reemplazada por Manquí II, que [illegible] el tren Game Darling ocupó el segundo puesto, después La Ilíada y más atrás el resto del grupo.

En la recta final, avanzó sin esfuerzo La Ilíada, para dominarlas [illegible]. La lucha quedó entonces [illegible] a los puestos del placé, obteniendo Sidra la segunda colocación [illegible] avance de último momento. Aventurera atacó igualmente, llegando tercera, y Game Darling perdió esa [illegible] para entrar cuarta.

El triunfo correspondió al favorito Habano, en la séptima carrera, sobre 1100 metros.

[illegible] el primer puesto desde la partida, hijo de El Diamante, consiguió cruzar el disco separado por dos cuerpos de Tío Lila que en el final alcanzó a entrar segundo. Por los puestos [illegible] hubo una reñidísima lucha final llegando 3.o Piscuete y cuarto Jaez.

Radieux solamente desertó del handicap final, sobre 2.200 metros.

En las cotizaciones fueron los preferidos del público Magneto, Juanchón y Don Raúl.

Pope partió en la delantera seguido por Magneto, Don Raúl y más atrás, Miss Tonta y Juanchón.

El delantero llegó hasta frente a las tribunas en el primer puesto, pero allí se hizo presente por el centro de la pista Miss Tonta, y definió la carrera a su favor, sin encontrar resistencia.

La segunda colocación a más de [illegible] cuerpos de la ganadora, la consiguió Pope. Juanchón en un rápido avance alcanzó el tercer puesto, delante de Royal Bird.

Resultados generales:

1a carrera, 1.500 metros. 1o Bósforo, 3 años, 56 kilos, por Calepino y Blossom, del stud La Comedia (cuidador Alfonso Salvatti, jockey R. V. Lanatti), $ 8.55 y 3.45; 2o Carpentier 56, $ 6.95; 3o Kakay 56, $ 3.10; 4o Chanticleer 56. No placé: Invierno 56, Coberdán 56 53, Salambó II 56, Chare Rena 54. Ganada por 1/2 pescuezo, del 2o al 3o, 1 cabeza. Tiempo 1' 33" 3.

2a carrera, 1.000 metros. 1a Mi Malita, 2 años, 56 kilos, por Your Majesty y Tac, del stud Buchardo (cuidador Ambrosio Elmen, jockey R. V. Lanatti), $ 4.35 y 2.55; 2a Fluke 56, $ 2.50; 3a Profecía 56 54; 4a La Pelerina 56. No placé: Nelita 56, Kouka 56. Ganada por 1 1/2 cuerpos, del 2a a la 3a, 3 cuerpos. Tiempo: 1' 2".

3a carrera, 1.000 metros. 1o One Step, 2 años, 56 kilos, por Larrea y María Pía, del stud El Triunfo (cuidador Fructuoso P. Pals, jockey R. V. Lanatti), $ 7.20 y 4.10; 2o Telele 56, $ 4.20; 3o Previous 56; 4o Pergaminense 56. No placé: Parra 56, Por Dios 56. Ganada por 3/4 cuerpo, del 2o al 3o, 2 y 1/2 cuerpos. Tiempo: 1'2".

4a carrera, 1.800 metros. 1o Zucarelli, 5 años, 56 kilos, por Hermitaño y Catawba, del stud El Faro (cuidador Juan Dufour, jockey R. Pelletier), $ 22.10 y 8.85; 2o. Microbio 53, $ 5.69; 3o. Mayor López 59; 4o. Irishboy 57. No placé: Tony 55, Montana 55, Peringote 50/48. Ganada por 1 pescuezo; del 2o al 3o, 2 y 1/4 cuerpos. Tiempo, 1' 54" 4/5.

5a carrera, 1.600 metros.—1o Zar Nicolás, 3 años, 45 43 kilos, por Jardy y Movediza, del stud Laboulaye (cuidador Carlos Valla, jockey G. di Palma, aprendiz), $ 10.25 y 3.95; 2a Floretti 51, $ 4.50; 3a Bala Rasa 50; 4o Sevillano 48 46. No placé: Tumulto 45 42. Ganada por 2 y 1/2 cuerpos, de la 2a a la 3a, 2 cuerpos. Tiempo, 1' 36" 2/5.

6a carrera, 1.400 metros. 1a La Ilíada, 3 años, 56 kilos, por Polar Star y Chiquitina, del stud G. Fernández (cuidador Gabino Fernández, jockey T. N. Fernández), $ 10.15 y 3.75; 2a Sidra 56, $ 4; 3a Aventurera 56, $ 3.05; 4a Game Darling 56. No placé: Dear Lassie 56, Quickness 56, Manquí II, 56 53, Loving Girl 56. Ganada por 2 y 1/4 cuerpos, de la 2a a la 3a, 3 y 1/2 cuerpos. Tiempo, 1' 32" 3/5.

7a carrera, 1.100 metros. 1o Habano, 3 años, 57 kilos, por El Diamante y Hoguera, del stud D. M. Ruiz (cuidador Angel Leyras, jockey A. Sánchez), $ 7.3[illegible] y 3.20; 2o Tío Lila 57 54, $ 3.30; 3o Piscuete 54, $ 4.75; 4o. Jaez 54. No placé: Scratcho 57, Paso 57 55, Maní 54, Tamagno 54, Jam Roll 54. Ganada por 2 cuerpos, del 2o al 3o, 1 y 1/2 cuerpos. Tiempo 1' 7" 2/5.

8a carrera, 2.200 metros. 1a Miss Tonta, 5 años, 52 kilos, por Le Samaritain y Miss Orme, del stud Manfred [illegible], cuidador Gabino Fernández, jockey M. Altamirano), $ 16.60 y 8.20; 2o Pope 46 43, $ 6.30; 3o Juanchón 50; 4o Royal Bird 47 45. No placé: Magneto [illegible], Don Raúl 50, Jornalero 46 46. Ganada por 2 y 1/4 cuerpos, del 2o al 3o, 1 y 3/4 cuerpos. Tiempo 2' 17" 1/2.

VARIAS NOTICIAS

Por haber sufrido una ligera indisposición el señor Gilberto Lerena, las funciones de largador fueron desempeñadas ayer por el segundo "starter", señor Antonio Lima.

Han sido vendidos Kasetna y Step [illegible]. Serán entrenados para correr en el hipódromo de Rosario.

El jockey M. Acosta no tomó parte en la reunión de ayer por haberse ausentado para el campo. Regresará hoy, debiendo reaparecer en la reunión del próximo domingo.

Los animales Fourire, Jack y Rosa serán enviados a Rosario.

Los probables competidores y montas de los premios clásicos que se correrán el próximo domingo son los siguientes:

Premio "Carlos Casares", distancia 1.000 metros. Peso, 54 kilos. Moselle, D. Cardoso; Gran Cosa, D. Torterolo; Danza, P. Cichetti; Buena Pieza, R. Rodríguez; Epigrama, M. Acosta; Valdivia, E. Saavedra; Libertina, J. Pastlas; Pistola, F. Arouil; Paja Voladora, G. Ardouin; Entretenida, A. Grassi; Cynthia, M. Lema.

Premio "Guillermo Kennins", distancia 1.000 metros. Peso, 54 kilos. Sapristi, M. Acosta; Lucky Day, R. A. Carabajal; Rosal II, E. Saavedra; Rheingold II, R. Rivero; Muñón, J. Bastías; General Mansilla, R. Pelletier; Chonguito, R. Rodríguez; Last Pip, G. Ardouin; Rumbeador (dudoso); Netón, X. X.; Kefir, X. X.; Pescadito, X. X.

El potrillo de 2 años Muñón, por Américo y Manilla, ha sido vendido en 15.000 pesos, para correr en los hipódromos del Brasil.

—Esta tarde a las seis se reunirá la comisión directiva del Jockey Club.

—El cuidador Martín de los Santos partió para Montevideo.

PROVINCIA DE SANTA FE

TERRENOS PARA EL PUERTO DE ROSARIO

Fué aprobado el convenio celebrado "ad referendum" del Poder Ejecutivo entre el doctor Carlos Silveyra y el señor Nicolás Gutiérrez, concesionario de los derechos del señor Enrique Saint Girones, relativo a la expropiación de una fracción de terreno de este último para las obras del puerto.

—También se aprobó el convenio entre el doctor Carlos Silveyra, en representación del gobierno nacional, y Samuel Sáenz Valiente, como apoderado general de su esposa Dolores Urquiza de Sáenz Valiente, relativo a la expropiación de terrenos con el mismo destino.

Camino de Santa Fe a Santo Tomé

Fué designado el procurador fiscal en turno de Santa Fe para que tome la representación del gobierno nacional en la acción que deberá iniciar contra Carmelo Meyer, a fin de recobrar la posesión de los terrenos de propiedad fiscal comprendidos dentro de la zona de acceso al puente elevadizo sobre el río Salado en el camino de Santa Fe a Santo Tomé.

LEGISLATURA

Proyecto para combatir los latifundios

Santa Fe, marzo 6 — El ministro Araya enviará a la legislatura, cuando se inicie el período, un proyecto de ley destinado a combatir los latifundios.

Al efecto propondrá la sanción de una ley para que el gobierno pueda adquirir tierras que subdividiría y arrendaría a los agricultores.

ADMINISTRACION PROVINCIAL

Consejo de higiene

Rosario, marzo 6 — El consejo de higiene se reunirá en estos días para proceder a la distribución de cargos entre sus miembros que, como se sabe, fueron reelectos por un nuevo período por reciente decreto del Poder Ejecutivo.

Pago de un cupón

Rosario, marzo 6 — El Poder Ejecutivo giró 518.000 pesos a la casa Tornquist de ésa, por cuenta de esta comuna y como pago del cupón vencido de la deuda externa consolidada.

El ministro de Hacienda

Rosario, marzo 6 — Pasó para Bell Ville el ministro de Hacienda, doctor José Araya, quien permanecerá algunos días en dicha ciudad.

Los depósitos de embargos de sueldos

Santa Fe, marzo 6 — Las personas que han embargado sueldos a empleados de la administración provincial se quejan porque el Poder Ejecutivo no hace los depósitos respectivos a pesar de que los juzgados le envían las planillas del caso.

Recaudación portuaria

Santa Fe, marzo 6 — Durante el mes de febrero la administración del puerto recaudó 48.251.36 pesos.

MOVIMIENTO POLITICO

Celebración del 1.o de mayo

Rosario, marzo 6 — El centro socialista de la tercera sección realizó una asamblea esta noche, en la que se ocupó de los preparativos para celebrar el 1.o de mayo.

INSTRUCCION PUBLICA

Presidencia del consejo de educación

Santa Fe, marzo 6 — El vocal señor Bello se hizo cargo hoy de la presidencia del consejo de educación y mañana irá a Rosario para observar el funcionamiento de las escuelas de esa ciudad.

El señor Bello dice que hará gestiones a fin de poder pagar algunos meses atrasados a los maestros.

EN LA CAPITAL

MUNICIPALES

Ampliación de obras de desagüe

Santa Fe, marzo 6 — La intendencia municipal envió una nota a los senadores y diputados nacionales santafecinos, en la cual les pide que auspicien ante el Congreso la inclusión en el proyecto de presupuesto para el año en curso, de la partida destinada a la realización de un proyecto de ampliación de los colectores y desagües pluviales de esta ciudad.

La nota hace resaltar que dichas obras son de urgente necesidad.

Fiestas de carnaval

Santa Fe, marzo 6 — La municipalidad concedió permiso para que el próximo sábado se realice un corso en la calle San Martín.

Nombramiento

Santa Fe, marzo 6 — Ha sido nombrado segundo jefe del departamento de obras públicas de la municipalidad, el señor Ramón Lostaló.

Teatro municipal

Santa Fe, marzo 6 — Hoy tomó posesión del teatro municipal el nuevo empresario, señor David Alvarez, quien irá el lunes próximo a Buenos Aires a fin de buscar la compañía que iniciará la temporada en la segunda quincena de este mes.

JUDICIALES

Autos de prisión

Santa Fe, marzo 6 — Se dictó auto de prisión contra los procesados Eloy Montenegro, Fermín Aocta y Luis y Vicente Delfino, el primero por abigeato y los tres últimos como cómplices, y contra Eloy Salva, por lesiones a Tomasa González.

NOTICIAS DE POLICIA

Quejas contra la policía

Santa Fe, marzo 6 — Algunos diarios publican muchas quejas por malos procedimientos de la policía, durante las fiestas de carnaval.

ROSARIO

EL DIA SOCIAL

Rosario, marzo 6 — Se realizó el enlace de la señorita Anita Samovici con el doctor Benjamín Mindlin.

—En abril contraerá enlace la señorita Hilda Garibaldi con el doctor Rafael Valls, y en mayo, la señorita Laura Sánchez Granel con el señor Gumersindo Moyano.

—El templo de Nuestra Señora del Rosario se vió hoy sumamente concurrido, con motivo de oficiarse servicios religiosos por la extinta señora Elina Peñaloza de Amuchástegui.

MUNICIPALES

Concejo deliberante

Rosario, marzo 6 — El concejo deliberante ha sido convocado a sesión para mañana a las 4.30 p. m., con el fin de inaugurar el primer período del año en curso.

Hospital Centenario

Rosario, marzo 6—El directorio del hospital Centenario hace gestiones ante la municipalidad para que le entregue 65.000 pesos en títulos o letras, para poder habilitar una sala de maternidad en dicho establecimiento.

Protesta de dueños de imprentas

Rosario, marzo 6 — Un núcleo de dueños de imprentas formulará en estos días una protesta ante el concejo deliberante, por la competencia que les hace la imprenta de la Biblioteca Argentina, la cual no paga patentes ni impuestos y se halla en condiciones de ofrecer los trabajos a más bajo precio.

Proyecto de empréstito

Rosario, marzo 6 — El intendente enviará dentro de pocos días al concejo deliberante un proyecto de empréstito de diez millones de pesos, suma que se destinará a regularizar la situación administrativa de la comuna, y a efectuar varias obras públicas.

Se anticipa que difícilmente el concejo sancionará dicho proyecto, siguiendo su plan de sistemática oposición al departamento ejecutivo.

JUDICIALES

Infractores al voto obligatorio

Rosario, marzo 6 — El juzgado federal a cargo del doctor Alvarez, ha citado alrededor de siete mil ciudadanos que no votaron en las elecciones nacionales del año anterior, a los efectos de responder en los juicios que se les sigue por infractores a la ley respectiva.

Reformas judiciales

Rosario, marzo 6—El proyecto de reformas judiciales será sometido a la legislatura a mediados del mes próximo por el Poder Ejecutivo.

NOTICIAS DE POLICIA

Tentativa de robo

Rosario, marzo 6 — Esta madrugada fué sorprendido y detenido por empleados de la comisaría primera el individuo de malos antecedentes Jenaro Perisoto, mientras violentaba la puerta de la casa 1.o de Mayo 1522, con intenciones de efectuar un robo.

Viaje del jefe político

Rosario, marzo 6 — Se ausentó para Santa Fe, por asuntos administrativos, el jefe político, quien regresará mañana por la noche.

En su ausencia es reemplazado por el secretario, señor Juan Carlos González.

Accidentes

Rosario, marzo 6 — En la esquina del bulevar Oroño y la avenida Pellegrini chocaron el automóvil que conducía José Luis Cunca y el "sulky" que guiaba Rafael Campos.

A consecuencias de la colisión resultaron heridos Rosa, Ofelia, Aurora y Héctor Mainero, que viajaban en el automóvil.

—En la avenida Pellegrini, entre Corrientes y Paraguay, un carro atropelló a Miguel Muñoz y le causó lesiones graves.

PROVINCIA DE BUENOS AIRES—INFORMACION GENERAL

EN LOS MUNICIPIOS

CARNAVAL

BAILE EN MERCEDES

Una comisión de vecinos de Mercedes, autorizada por la comisión directiva del Club del Progreso de dicha ciudad, efectuará un baile de disfraz y fantasía en los salones de ese centro, el 8 del corriente, a las 10 p. m.

EL CORSO DE CASEROS

La comisión vecinal organizadora del corso de Caseros, partido de San Martín, ha resuelto efectuarlo, además del domingo, en la noche del sábado 8 del corriente.

EN OTROS PUEBLOS

General Pinto, marzo 6—Anteanoche se realizó en los salones de la municipalidad una tertulia de disfraz que resultó muy lucida. Concurrieron a ella, después del corso, muchas familias.

El sábado se realizará el segundo baile de disfraz y fantasía, en los salones de recepción de la municipalidad.

Dado el entusiasmo que reina por este baile es de esperar que resultará una brillante reunión social.

Lanús (Avellaneda), marzo 6—El club Unión Social Lanús anuncia tres bailes de disfraz y fantasía para los días 8 y 9, tarde y noche, en el teatro Argentino, calle Ituzaingó 160, instituyendo premios para los mejores disfraces y máscaras sueltas.

Wilde (Avellaneda), marzo 6—El carnaval no tuvo este año tanto brillo como en los anteriores. Se destacaron los bailes realizados en el local de la sociedad Unión de Wilde, que resultaron animadas reuniones sociales.

Se espera que aún estarán más animados los bailes anunciados por la misma sociedad para el sábado y domingo próximos.

Florencio Varela, marzo 6—La comisión organizadora del corso de la calle Humberto I, compuesta por los señores Scrocchi, Villar M., Borsani, Aldrey, Pagani, Rosselli y Villar F., se excedió en su empeño de que su preparación, arreglo y adorno resultaran lo más lucido posible.

Un gran número de palcos fueron ocupados por familias, al extremo de que la cantidad que de ellos se disponía llegó a ser insuficiente. Los hermosos trajes de fantasía y disfraces que lucían los ocupantes de los palcos y carruajes adornados daban mayor animación a la fiesta, cuya concurrencia en aceras y balcones era numerosa y mayor que en años anteriores. Una banda de música recorría el corso tocando selectas piezas.

La comparsa Los Tragavientos, organizada por jóvenes, fué objeto de muchos y merecidos aplausos en su recorrido por el corso, obteniendo muchas donaciones y también premios que conquistó en los corsos de la Boca y Flores de esa capital, a que también asistió.

El martes fué interrumpida la fiesta en sus últimas horas debido a la lluvia que empezó a caer.

Los bailes de disfraz y fantasía efectuados en la municipalidad el sábado y en el salón La Patriótica el lunes, resultaron muy lucidos, sobre todo el primero, que superó a las previsiones de la comisión organizadora.

Coronel Brandsen, marzo 6 — La comisión del corso ha resuelto proseguirlo mañana, el sábado y el domingo, a causa del mal tiempo reinante en los días de carnaval.

Siguen con mucho entusiasmo los preparativos para el baile a efectuarse el sábado en los salones de la intendencia municipal, a cargo de una comisión de jóvenes.

Colón, marzo 6 — Buen éxito obtuvieron las fiestas realizadas por el Centro Hispano-Americano. Durante los bailes de carnaval sus salones estuvieron llenos de familias.

—Para el sábado se anuncia otro baile de disfraz y fantasía en el mismo centro.

Avellaneda, marzo 6 — La comisión de fiestas de la sociedad Bomberos Voluntarios, que preside el señor Severo B. Canale, ha organizado un baile de disfraz, en beneficio de la caja social, que se realizará el 8 del corriente, a las 10 p. m., en el local del destacamento de Isla Maciel, calle 3 de febrero 1374.

Las próximas elecciones comunales—Renovación de comisionados municipales.

Con motivo de las próximas elecciones de renovación de municipalidades de la provincia, se anuncia que el Poder Ejecutivo dictará mañana un decreto designando nuevos comisionados en las mismas a efecto de garantizar la mayor imparcialidad del acto electoral.

Impuestos territoriales

En las oficinas de recaudación se informó que hasta mañana se cobraría sin multa el impuesto a la propiedad raíz.

La vagancia infantil en Tres Arroyos—Medidas reclamadas

Tres Arroyos, marzo 6—La vagancia en nuestro pueblo asume proporciones cada día más alarmantes. Quizá no haya pueblo en la provincia donde se vea ese desagradable espectáculo de los grupos de chiquillos que vagan por las calles, o bien se entregan a los perniciosos vicios del juego y del tabaco.

Muchas veces nos hemos ocupado de este asunto, que tiene grave trascendencia social; pero las consideraciones que hemos formulado no han sido tomadas en cuenta por las autoridades respectivas.

Por los alrededores del mercado, hoteles, biógrafos, etc., se ven niños de corta edad que, con cajoncitos de lustrar botines al hombro, vagan todo el día y aún hasta altas horas de la noche, entregados a los peligros de la calle, y despojándose mutuamente de las moneditas que ganan.

La vagancia infantil es un problema de exigencias impostergables. Las autoridades deben intervenir, porque está la consideración elemental de que esa niñez será parte de nuestra juventud de mañana, y por cierto su destino será doloroso si no se la sustrae a tiempo de la escuela del vicio y del delito que constituye la calle.

Deficiencias edilicias en Lanús

Lanús (Avellaneda), marzo 6 — A consecuencia de las últimas lluvias y por falta de la acera respectiva, en la esquina de las calles Doctor José C. Paz y San Juan se ha formado un charco de agua que imposibilita el tránsito de los pasajeros que descienden del ferrocarril.

—Sería conveniente que la administración municipal de limpieza completara el rellenamiento del terreno baldío situado en la calle Ituzaingó esquina San Juan, pues debido al desnivel con la calle se ha formado allí un verdadero foco de infección.

Ordenanza olvidada en Dock Sur

Dock Sur (Avellaneda), marzo 6—Se espera que la intendencia municipal una vez vencido el plazo de dos meses concedido a los propietarios para dar cumplimiento a la ordenanza de cercos y aceras, la haga cumplir estrictamente, tanto más cuanto que para ello no se requiere el funcionamiento normal del concejo deliberante, actualmente acéfalo.

Comisión oficial de fomento de Gerli (Este)—Su acción edilicia

Villa Angélica (Avellaneda), marzo 6—La comisión oficial de fomento de Gerli (Este), en su última asamblea, dió cuenta de las mejoras edilicias logradas por su intermedio. Estas mejoras son la colocación de alcantarillas en la calle Santa Rosa, el arreglo de algunos charcos formados en la calle Buchardo y la construcción de un paso que comunica con Villa Sarmiento y con la escuela número 50.

La misma comisión ha pedido a la gerencia del ferrocarril del Sud el aumento de los trenes locales. Esa empresa ha informado a la comisión que los arreglos que requiere la estación local están a estudio de la oficina técnica correspondiente. Por su parte, el jefe de la estación Kilómetro 5 ha dispuesto que durante la salida de trenes locales se despeje el acceso a la estación Gerli, obstruído frecuentemente con trenes de carga.

CRONICA SOCIAL

EL BAILE DE ANOCHE — Lucidas proporciones alcanzó el baile de disfraz y fantasía que se realizó anoche en los jardines del Zoológico, de esta ciudad, que el director de ese paseo, capitán José Martínez, ofrecía a la sociedad platense.

Poco después de la hora indicada para el comienzo del baile llegaron las familias invitadas, las que lucían elegantes y vistosos "toilettes".

Una buena orquesta, bajo la dirección del profesor Lombardi, ejecutó un selecto programa de música de baile, que fué aprovechada por muchas parejas, que danzaron con entusiasmo hasta las primeras horas de la madrugada.

El "ambigú", servido por una casa de la capital, estuvo muy bien atendido.

La fiesta se realizó en un pabellón construído especialmente al efecto, el que lucía una suntuosa alfombra roja y estaba decorado con guirnaldas de flores y banderas artísticamente dispuestas.

El director del Zoológico, capitán Martínez, ha sido muy felicitado por el buen éxito de esta fiesta.

Accediendo al pedido de muchos jóvenes, que no pudieron asistir al baile de anoche, el capitán Martínez ha resuelto dar dos nuevos bailes en el mismo paseo, el sábado y domingo próximos, para los cuales se fijará un precio de entrada reducido.

EN LA MUNICIPALIDAD — En el salón de actos del palacio municipal se efectuará mañana, a las 11 p. m., un nuevo baile de disfraz y fantasía en beneficio de la sociedad Sopa del Niño, que preside la señora Silvia Oromí de García Cortina. A juzgar por el buen éxito obtenido en el primer baile que bajo el auspicio de la institución citada se realizó el 4 del corriente, promete éste dar motivo a una brillante reunión social.

Muchas familias de nuestra sociedad han retirado ya las entradas, pudiendo las personas que deseen asistir a este baile solicitarlas en los domicilios de las señoras de García Cortina, Molina Carranza, Centurión y Grigera.

CORSO INFANTIL — Mucha animación alcanzó el corso infantil que se realizó en la tarde de ayer, en los jardines del Zoológico, de esta ciudad, en el que desfiló una gran cantidad de niños que lucían vistosos trajes de fantasía.

BENEFICIO TEATRAL — En el teatro París se efectuó anoche una función extraordinaria en beneficio de la Sociedad Protectora de Empleados de la Administración, asistiendo a ella numerosa concurrencia.

(De nuestros corresponsales, por telégrafo)

REUNIONES SOCIALES — Haedo, marzo 6 — El 8 del corriente, a las 11 p. m., se realizará un baile de fantasía y disfraz, organizado por el Discóbolo Lawn Tennis Club, de Haedo, en el salón social de la calle Cosmopolita 1785. Preside la comisión de recepción, el señor A. Bigliani.

ENLACES — Avellaneda, marzo 6—En el domicilio de la novia, se realizará el 19 del corriente el enlace de la señorita Carmen Basso, con el señor José Bigone.

—Se ha formalizado el compromiso matrimonial de la señorita Magdalena Triay con el señor Amancio Medone.

San Antonio de Areco, marzo 6 — Se ha concertado el enlace de la señorita Juliana Blasco con el señor José B. Monserrat.

Lanús (Avellaneda), marzo 6 — Esta tarde contrajo enlace la señorita Rosa Lattanzio con el señor Enrique Bigliatti.

DIVERSAS INFORMACIONES—Avellaneda, marzo 6 — Ha regresado, restablecido, de Córdoba, el presbítero Bartolomé Airolo, cura párroco de la iglesia de la Asunción.

—De Montevideo, el señor Andrés Scotto.

—Regresaron de Punta del Este, el doctor Ramón Mignaburu y sus hijas.

—De Quilmes, el señor Gabriel F. Roma y familia.

—De Bernal, el señor Gabriel Casajús y familia.

—De Quilmes, las señoritas Aixa y Beatriz Estévez.

Quilmes, marzo 6 — Restablecida, la señora Elisa Cambaceres de Iturralde.

General Lavalle, marzo 6 — Se ha radicado en este pueblo el doctor Alberto Helguera.

Lanús (Avellaneda), marzo 6 — Regresó de Mar del Plata, el señor Juan Rosetti.

NECROLOGIA — Exaltación de la Cruz, marzo 6 — Es muy lamentado el fallecimiento del antiguo y respetable vecino señor Segundo Gil, ocurrido recientemente en trágicas circunstancias.

MOVIMIENTO OBRERO

Continuación del paro en los tranvías eléctricos del Sur — Disposiciones de la empresa.

Lanús (Avellaneda), marzo 6 — No obstante haberse anunciado la intervención del Departamento Provincial del Trabajo en la huelga del personal de los tranvías eléctricos del Sur, hasta la fecha no ha llegado representante alguno de esa repartición a la localidad.

Los señores Argüello y Farías, representantes de la empresa en el actual movimiento, manifiestan que la compañía está dispuesta a conceder algunas de las mejoras solicitadas.

PROTESTA DE SOCIEDADES DE AVELLANEDA

Villa Angélica (Avellaneda), marzo 6—La sociedad de fomento y biblioteca popular La Escuela de Villa Atlántida, en una asamblea realizada el 27 de febrero último, resolvió dirigir una nota al ministro de Obras Públicas, firmada por numerosos vecinos, protestando por el prolongado paro de los tranvías eléctricos del Sur, que tanto perjuicio ocasiona a estos vecindarios. La misma sociedad ha pedido a las sociedades similares de ésta que la acompañen en esa protesta.

VARIAS NOTICIAS

Caja Popular de Ahorros

En el sorteo de certificados efectuado ayer obtuvieron los premios mayores los siguientes números:

Con 50.000 pesos el número 13.420; con 5.000 el 5.141, con 2.000 el 15.342; con 1.000 pesos los números 5.558, 5.994, 7.563, y 22.682; con 500 pesos los números 13.378, 18.649, 9.552, 7.238, y 25.485; con 200 pesos los números: 2.897, 18.843, 8.400, 24.588, 18.491, 17.351, 22.082, 1.286, 13.660 y 13.610.

El cierre del puerto de Bahía Blanca—Carta de un diputado nacional

Bahía Blanca, marzo 6 — Un conocido socialista ha recibido una carta del diputado nacional doctor Repetto, anunciándole que hará gestiones con objeto de que se deje sin efecto la disposición dictada por el Departamento Nacional de Higiene, por la cual se prohibe que entre al puerto de Bahía Blanca vapor alguno, sin antes fondear en el de Buenos Aires, con el fin de hacerle la visita de sanidad.

Promete el doctor Repetto entrevistarse con el presidente del Departamento Nacional de Higiene; en caso de no obtener resultado visitará al Ministro del Interior, y, en último término, planteará el asunto en la Cámara, pidiendo que se incluya en el presupuesto una partida para dotar a este puerto de los elementos de sanidad que le corresponden.

MOVIMIENTO POLITICO

Partido Conservador

PEDIDO DE NULIDAD DE UNA CONVOCATORIA

El presidente de la junta de gobierno del partido Conservador doctor Rodolfo Moreno (hijo), acaba de dirigirse al ministro de Gobierno de la provincia, solicitando por su intermedio del Poder Ejecutivo que se deje sin efecto la convocatoria hecha a las secciones electorales cuarta y sexta, que el domingo 30 del corriente deben elegir un diputado cada una, para llenar las vacantes producidas.

Funda su pedido el presidente del partido Conservador en el hecho de que al subsistir la convocatoria, se infringiría el artículo 61 de la Constitución provincial, que establece que en toda elección las fracciones políticas tendrán una representación proporcional al número de votos que aportaran en los comicios. Que en el caso de las secciones cuarta y sexta, debiendo elegir un diputado cada una, sólo saldría beneficiada la fracción política que aportara el mayor número de votos.

Agrega la nota que al formular ese pedido, no guía al partido Conservador ningún interés partidista, toda vez que esas vacantes producidas pertenecían a diputados que habían llegado a la legislatura por el partido Radical. Pero que con el fin de sentar un precedente, velando por el fiel cumplimiento de una cláusula constitucional formula el pedido, que espera ha de ser resuelto por el Poder Ejecutivo suspendiendo la convocatoria y garantizando en esa forma, el principio de representación proporcional establecido.

—Con procedencia del Azul, se halla en esta capital el doctor Angel Pintos, presidente de la quinta sección electoral y ex candidato a vicegobernador en las pasadas elecciones, por el partido Conservador.

El doctor Pintos visitará hoy a las 5 de la tarde el local del comité central, con el objeto de coordinar con las autoridades del partido la propaganda política a desarrollarse en breve en la quinta sección.

—En una reunión preliminar celebrada en la mañana de ayer por el comité seccional de la sección primera, quedó resuelto que los delegados de comité de distrito de la misma se reunan en el local del comité central, calle Tucumán 768 el miércoles 12 del corriente, a las 2 de la tarde, con el objeto de proceder a la proclamación de los trece candidatos a diputados provinciales que el partido Conservador sostendrá en los próximos comicios.

La convención seccional de referencia será presidida por el titular, senador doctor Silvio E. Parodi.

COMITES DE LAS SECCIONES 2.a Y 3.a

El comité de la sección 2.a, que preside el doctor Edgardo J. Míguez, ha sido citado para una reunión que se celebrará el 11 del actual, a las 9 p. m. en su local de la plaza Alsina 150, con el objeto de integrar la comisión con diez vocales y cambiar ideas acerca de los candidatos a concejales por la sección.

—El comité de la sección 3.a designó en la sesión de anteanoche una comisión compuesta por los doctores Delfino y Villalobos, ingeniero Martínez y secretario Rúa, para que estudie y despache con la mayor urgencia el proyecto de programa presentado por el presidente doctor Victorio M. Delfino.

Ha resuelto, asimismo, realizar una conferencia en el teatro San Martín de esta ciudad, el viernes 18 a las 8.30 p. m. en la que harán uso de la palabra los diputados nacionales Rodolfo Moreno y Matías Sánchez Sorondo, los doctores Uriburu y Delfino y otros oradores.

El comité ha sido convocado para el lunes 10 a las 9 p. m.

EL DOCTOR RODOLFO MORENO EN MERCEDES

Mercedes, marzo 6 — Se encuentra en ésta, desde esta mañana, el diputado nacional doctor Rodolfo Moreno (hijo), quien ha venido con el objeto de hacer propaganda política.

Federación socialista bonaerense

PROPAGANDA ELECTORAL

Para iniciar la segunda serie de conferencias que realizará la Federación Socialista Bonaerense, en ocasión de los comicios del 30 de marzo próximo, han sido organizados los siguientes actos de esa naturaleza:

Jueves 13 de marzo: A las 9 de la noche, hablarán en Capilla del Señor, los candidatos Jacinto Oddone y Domingo Berasso.

Viernes 14. A las 5.30 de la tarde mitin y manifestación pública en San Antonio de Areco, para protestar por los abusos de que ha sido víctima en esa localidad el ciudadano Tomás Oberti, secretario del centro socialista. Hablarán los mismos oradores de la conferencia anterior y los ciudadanos Oberti y Angel Amorena.

Sábado 15: A las 9 de la noche, en Arrecifes, hablarán los candidatos Jacinto Oddone y Gualberto Alvarez.

Domingo 16: En Pergamino, por la tarde y noche, hablarán el candidato Jacinto Oddone y el diputado nacional Augusto Bunge. Puerto Obligado, partido de San Pedro, a las 9 de la mañana, hablarán Anacleto M. Farías y V. Benítez. En Castro (San Pedro), a las 11, los mismos oradores. En Santa Lucía, a las 5 p. m. los mismos. (Estas conferencias serán organizadas por el Centro Socialista de San Pedro). San Pedro, a las 9 de la noche, los candidatos A. M. Farías y José P. Baliño. Haedo, a las 10 de la mañana, Joaquín Coca y candidato José M. Lemos. Campana, a las 10 a. m. el concejal de Buenos Aires, Francisco Cúneo y el candidato doctor Ismael Moreno. Ciudadela, F. C. O., a las 5 de la tarde, A. Lucendo, N. Aristimuño y V. Unia. (Esta conferencia será organizada por el centro socialista de Ramos Mejía). Villa Lynch, límite de la capital federal con el partido de San Martín, a las 5 de la tarde el candidato Miguel Pizza y otro orador que designará el comité ejecutivo. (Esta conferencia será organizada, por parte de la Federación Socialista Bonaerense, y por el centro de San Martín. Las Heras, a las 5 de la tarde, el ciudadano G. Aguirre Bengoa y el candidato Luis De Carli. Marcos Paz, a las 9 de la noche, hablarán los mismos oradores que en la anterior. Santos Lugares, a las 5 p. m. José L. Vela e I. Cesarky. (Esta conferencia será organizada por el comité electoral de Caseros). Ramallo, a las 5 p. m. (los oradores serán designados por el centro socialista de San Nicolás y organizada la conferencia por el comité electoral que acaba de establecerse en Ramallo) Martínez, a las 5 p. m. Guillermo Bosio, doctor Roberto Luppi y candidato José M. Lemos (Esta conferencia será organizada por el centro socialista de San Isidro). Vicente López, a las 5 p. m. el ciudadano Antonio Rotger y el candidato Jerónimo Della Latta Sulpacha, a las 5 p. m. Gregorio M. Bechinsky Mercedes, a las 9 p. m. G. M. Bechinsky y doctor Arturo Vera. Luján, a las 5 p. m. doctores Angel M. Jiménez e Ismael Moren. Caseros F. C. P., a las 9 p. m. el candidato J. Della Latta y el doctor Humberto Barraza. San Isidro, a las 9 p. m. I. Cesarky y candidato José M. Lemos.

Partido Radical

RENUNCIA EN BAHIA BLANCA

Bahía Blanca, marzo 6 — Ha renunciado indeclinablemente el secretario del comité radical local doctor Eduardo Bombill. Fundamenta su dimisión en hallarse disconforme con la marcha política del radicalismo en la provincia.

En la primera sección electoral—Centro Ferroviario Independiente

Con objeto de intervenir en las próximas elecciones de diputados provinciales a realizarse el 30 del corriente en la primera sección electoral de la provincia, noches pasadas se reunieron en una asamblea preliminar, obreros y empleados del ferrocarril Oeste.

La asamblea se celebró en Haedo, por iniciativa del doctor Manuel A. Fresco (hijo), y se constituyó una comisión provisional, formada por las siguientes personas: presidente, León Noguera; vicepresidentes, Fortunato Penovi y Felipe Busto; secretario, José Bellandi; tesorero, Bernardo Raffo; vocales: Alberto Vanni, Luis Apolonio, Rudecindo Ferreirano, Darío Guerrero y Emilio Pignataro.

Mañana por la noche se volverán a reunir en Haedo, con el fin de dejar constituído definitivamente el comité y activar la propaganda en todos los puntos de la primera sección electoral.

Los agricultores de Cabildo — Asociación gremial de defensa

Bahía Blanca, marzo 6 — En el vecino pueblo de Cabildo se efectuará el domingo una asamblea de agricultores para constituir una asociación idéntica a la creada por los colonos de Tornquist.

En O'Brien — El abrojo grande—Mortandad de ovinos — Depreciación de los cereales.

O'Brien (Bragado), marzo 6—Es necesario que recorra esta zona un inspector de la Defensa Agrícola, que obligue a los propietarios y a las municipalidades a destruir la semilla del abrojo grande, que causa perjuicio a la agricultura.

—La lombriz produce gran estrago en la hacienda lanar, a pesar de las medidas adoptadas por los hacendados para evitar la propagación del mal.

—No puede ser más lamentable la situación de los agricultores de esta región, algunos de los cuales tienen en su poder hasta dos cosechas sin poder vender más que a precios ruinosos 7 u 8 pesos los cien kilos de trigo y 3 pesos la avena. El encarecimiento de los artículos de primera necesidad coincidente con esta situación, ha decidido a muchos chacareros a no sembrar más.

CRONICA POLICIAL

LOS ROBOS EN DARRAGUEIRA

Citación al corresponsal de "La Prensa"

Darragueira (Puán), marzo 6 — Con motivo de la publicación por LA PRENSA de los robos de lanares de que fueron víctimas los señores Luis Cubito, Manuel Olivera, Gabino Vargas, Severo y Salustiano Lanz, Dionisio Vengozi, Jorge Corbet, Rufino Holgreen, Juan Bolsin, Ambrosio Valenzuela y Severo Lanz, la policía ha citado a la comisaría al corresponsal de ese diario para que declare en el sumario que se instruye.

Se han producido dos nuevos robos el 27 de febrero, de una vaca lechera con cría, al señor Juan Bolsin, y hace pocos días en el hotel Sportsmen, donde fueron robados valores pertenecientes a varios viajeros.

RIÑA SANGRIENTA EN MERCEDES

En la chacra que Emilio Siatore posee en el cuartel 5o de Mercedes, anteayer, a las 6.30 p. m., después de una discusión sostenida por cuestiones del trabajo entre los peones José Saate y Miguel Suárez, se tomaron en pelea, armados ambos de cuchillos.

De la refriega resultó Saate con varias heridas en la cara, espalda y mano, a consecuencia de las cuales falleció horas después. Suárez resultó también con una herida penetrante de cierta gravedad.

Detenido Suárez, declaró que el extinto le había hecho tres disparos de revólver, sin herirlo.

La policía instruye el sumario de práctica, con conocimiento de la justicia del crimen.

Accidente en La Plata

Ayer a la 1.45 p. m., en la calle diagonal 74, esquina 12, de La Plata, Manuela Frasú fué atropellada por el carro de reparto de leche que guiaba Manuel Moero. La víctima resultó con una herida leve.

Moero se encuentra detenido preventivamente.

Agresión en Avellaneda

En Avellaneda, anteayer a las 4 p. m., después de un cambio de palabras, Angel Pena aplicó un golpe con un escobillón a Francisco Iriarte, produciéndole una lesión en la cabeza.

El acusado ha sido detenido

La comisaría de Morón

Morón, marzo 6 — El comisario señor Rojas ha pasado temporalmente a San Martín.

TRIBUNALES

LA INTERVENCION EN MENDOZA

Renuncia del juez doctor Dellepiane

Mercedes, marzo 6—El juez de primera instancia en lo civil doctor Luis M. Dellepiane presentó hoy su renuncia para hacerse cargo nuevamente del ministerio de Hacienda de la intervención en Mendoza, a cuyo efecto se embarcó hoy por el tren de la tarde con destino a aquella provincia.

Como se recordará, el doctor Dellepiane tuvo que venir a hacerse cargo del juzgado en virtud de que la Suprema Corte no le había concedido más que ocho días de licencia.

El retiro del doctor Dellepiane de la administración de justicia es muy lamentada en el departamento por tratarse de un magistrado inteligente y laborioso.

Justicia del crimen

El juez del crimen, doctor Julio M. Facio, dictó sentencia en la causa seguida contra Guillermo Sabajo, acusado por homicidio en Luján, condenándolo a sufrir la pena de 12 años de presidio.

SOCIEDADES

LIGA DE PROPIETARIOS DE LANUS — DESIGNACION DE UN REPRESENTANTE — Lanús (Avellaneda), marzo 6 — La Liga de Propietarios de Lanús ha designado delegado ante la sociedad similar de Avellaneda, al señor Juan Rizzo, quien también ha sido encargado de redactar el memorial que será dirigido al Poder Ejecutivo de la provincia solicitando la rebaja de las tarifas que cobra la empresa concesionaria de las aguas corrientes.

SOCIEDADES Y CIRCULOS

ASOCIACION FILANTROPICA LA ARGENTINA — Su nueva comisión directiva ha quedado formada con los candidatos de la lista encabezada por el señor José Bacigalupo.

OBSERVACIONES METEOROLOGICAS

Instalación especial de LA PRENSA

Termómetro		Barómetro	
A las 3 a. m. hoy	18.6	A las 3 a. m. hoy	762.7
Ayer a. m.	19.5	Ayer 6 a. m.	758.0
12 m.	16.6	12 m.	760.0
6 p. m.	18.0	6 p. m.	756.0
12 p. m.	19.0	12 p. m.	757.2

A las 3 a. m. de hoy

VIENTO	Noroeste	
CIELO	Nublado	
SOL	Sale	5.31 a. m.
	Se pone	6.06 p. m.
LUNA	Sale	[illegible] a. m.
	Se pone	9.29 p. m.

La mañana de ayer se notó con ambiente algo pesado y húmedo; pero la tarde y la noche resultaron muy agradables, merced a un moderado viento del SE.

Dirección del viento: Este y SE, con una velocidad media de 5 kilómetros por hora. A las 1 de la noche soplaba viento SE.

Humedad: 71

Temperatura [illegible] la 6 del año anterior: máxima, [illegible] grados, mínima, 18

Universidad Nacional de La Plata—Observatorio a [illegible] Datos de las 7 a. m.: Presión atmosférica a cero grados y al nivel del mar, 761.92, temperatura, [illegible], humedad relativa, 96 o|o, tensión del vapor de agua, 14.01; viento dirección, SE.; velocidad por hora, 9 kilómetros.

Datos de las 2 [illegible] — Presión atmosférica a cero grados y al nivel del mar, 762.92 mm, temperatura, 24.0, mínima (a las 6.15 a. m.) 15.0; máxima, de ayer (a las [illegible] p. m.) 23.4; humedad relativa, 7[illegible]; tensión del vapor de agua, 16.65 mm.; viento, dirección, NE., velocidad por hora, 12 kilómetros.

TRIBUNALES

LA SUCESION ROMAGUERA

Denuncia improcedente

La valiosa herencia dejada en la República Argentina, por doña Concepción Cibils de Romaguera, viuda del millonario Eduardo Romaguera del Alisal, fué denunciada como vacante hace una semana, por una persona, ante el juzgado civil del doctor Mackinlay Zapiola, secretaría del doctor Rojas.

El juez, en razón de no haberse acompañado la partida de defunción de la causante no hizo lugar a tal petición y ordenó la devolución del escrito presentado.

Entonces, el denunciante, pidió revocatoria de dicho auto, pero el doctor Mackinlay Zapiola, acaba de mantenerlo.

Expresa el juez que dos fines puede haber tenido el recurrente: iniciar el juicio sucesorio de la causante, como lo entendió el juzgado en su comienzo, o formular denuncias de los bienes de vacancia de la misma por falta de herederos, como se pretende ahora, con reserva encubierta, a favor del peticionante, de la proporción que, como denunciante, podría corresponderle.

Tanto en uno como en otro caso, procede su rechazo, manteniéndose el auto recurrido. Si la finalidad propuesta es la primera, carece el que se presenta de personería y de interés como acreedor o heredero, y además, falta requisito esencial la partida de defunción que compruebe el fallecimiento de la señora de Romaguera, cuya sucesión se trataría de iniciar. Si fuera la segunda se ha errado el camino, ya que por la legislación y reglamentación que rigen sobre el particular, debió el peticionante esperar, en primer lugar, que pasara el plazo prudencial que establece el acuerdo sobre denuncias, dictado por el Consejo Nacional de Educación con fecha 27 de abril de 1901, o sea, un plazo de seis meses, a contar desde la fecha de ocurrido el fallecimiento, y dirigirse entonces a las autoridades administrativas, únicas competentes para aceptar tales denuncias.

CAUSAS CRIMINALES

Ha resuelto la Cámara de lo Criminal y Correccional las causas que enumeramos en seguida:

Del juzgado del doctor Martínez: Aníbal Castro López, portugués, de 25 años de edad, soltero, joyero, por homicidio en la persona de Aníbal S. Acuña, con quien riñó a consecuencia de la distribución del producto de unos robos. El hecho ocurrió en el interior de la casa Campana 2565, el 1.o de septiembre de 1918. Confirma la pena de 23 años de presidio.

—José Pereyra San Martín, español, de 23 años de edad, soltero, mecánico, por hurto y encubrimiento de homicidio; se aprueba la sentencia enviada en consulta y que aplicó al reo la pena de 5 años y 10 meses de penitenciaría.

—Rodolfo Barrenechea, argentino, de 59 años, de edad, casado, procurador, por estafas reiteradas. Eleva a siete años la pena de cuatro años y medio de penitenciaría que le fué aplicada.

Votó por la confirmación de la pena aplicada por el juez el doctor D. J. Frías.

—José Suárez, español, de 26 años de edad, soltero, jornalero, por tentativa de hurto; confirma la pena de un año y medio de prisión.

—Del juzgado del doctor Ramos Mejía: Carmen Segura de Domínguez, argentina, de 38 años de edad, casada, por homicidio en la persona de Julio Billewicz, hecho ocurrido el 5 de agosto de 1917, en la casilla de madera que la víctima poseía en la calle Dorrego entre Báez y Arce. Se confirma la pena de penitenciaría por tiempo indeterminado.

—Francisco Castillán, argentino, de 21 años de edad, soltero, pintor, por hurto; confirma la pena de 2 años de prisión.

—Víctor Juan Scrigna, argentino, de 20 años de edad, soltero, peón, por robo; confirma la pena de 7 meses y medio de arresto.

—Juan Zamboni, argentino, de 26 años de edad, casado, conductor de automóviles, por hurto; confirma la pena de 3 años de prisión en la Tierra del Fuego.

—Juan José Jáuregui, argentino, de 27 años de edad, casado, carrero, por hurto; confirma la pena de 2 años de prisión.

—Del juzgado del doctor Serú: Ramón Palacios, español, de 29 años de edad, soltero, carpintero, por hurto, reduce a ocho meses de arresto en la Tierra del Fuego la pena de un año, en el mismo sitio, aplicada por el juez.

—Andrés Morlans, argentino, de 17 años de edad, soltero, obrero, por hurto y defraudación; confirma la pena de 4 años de penitenciaría.

—Benjamín García, español, de 18 años de edad, soltero, dependiente de comercio, por hurto; reduce a 2 años y medio la pena de 4 años y 3 meses de penitenciaría.

—Manuel Ita, argentino, de 15 años de edad, soltero, aprendiz mecánico, por atentado contra la autoridad; confirma la pena de 1 año y 3 meses de prisión.

—Carlos Coronel, argentino, de 22 años de edad, soltero, tipógrafo, por hurto; confirma la pena de 2 años y medio de prisión.

—El juez del crimen doctor Serú falló estas causas:

Juan Dartigue, francés, de 81 años, soltero, constructor, y Vicente Ollo, español, de 60 años, casado, comisionista, por estafa y usurpación de estado civil, el primero, y estafa, el segundo; el fallo los absuelve de culpa y cargo.

Domingo González, argentino, de 22 años, soltero, herrero, por robo, cuatro años de penitenciaría.

—El juez doctor Ramos Mejía impuso 6 años y medio de penitenciaría a José Agustín Burcez, francés, de 36 años, casado, pastelero, por homicidio.

Infracción a las leyes militares

El juez federal doctor Jantus falló la causa formada a Jenaro Vaca, por haber infringido el artículo 2 de la ley 8129, al no haberse enrolado en tiempo.

Resuelve el juez condenarlo a sufrir un año de servicio militar, pero como esa pena se encuentra compurgada con la prisión sufrida, dispone que sea puesto en libertad.

Daños y perjuicios

El juez federal doctor Anchorena falló la demanda promovida por Jacques Doucet, comerciante establecido en la ciudad de París, contra José María Rosa, por indemnización de daños y perjuicios.

Según el actor, el demandado publicó un artículo en una revista de su propiedad, en el que se vertían conceptos falsos, que habían traído el descrédito para su comercio; por ello solicitaba se lo condenara al pago de una indemnización de 30.000 pesos.

El juez, después de dejar establecido, en su fallo, que está demostrado que en la época de la publicación origen de la demanda Rosa no era director ni propietario de la revista aludida, resuelve no hacer lugar a la demanda.

Nuevo juez de paz

Ante la Cámara segunda de lo civil, prestó ayer el juramento de ley el nuevo juez de paz suplente de la sección 24, señor Juan M. Castagnino.

Verificación de créditos

El juez doctor Avellaneda señaló la audiencia del día 31 del corriente para que se efectúe la junta de verificación de créditos de la convocatoria de García, Sá y Compañía.

Sucesiones

Fueron iniciadas en el juzgado del doctor Bunge, secretaría del doctor Luzuriaga, las sucesiones de Pedro Pittaluga, Francisco Cafaciolo, Emeterio Merlo, Virginia D. de Longo, Carmelo Belucci y Pedro Pusterla.

ASOCIACIONES Y GREMIOS

FEDERACION OBRERA REGIONAL ARGENTINA (DEL DECIMO CONGRESO) — Se han adherido a esta federación sindicalista los sindicatos de albañiles y mosaístas de Santiago del Estero, y carpinteros y anexos, organizados por la Federación Marítima de Corrientes.

OBREROS DEL PUERTO DE LA CAPITAL — Mañana, a las 8.30 a. m., en el terreno Ministro Brin y Tunuyán, se efectuará una asamblea de todos los gremios de obreros del puerto de la capital, para unirse en un solo sindicato. Formarán en esta organización todos los obreros portuarios, inclusive los de diques y dársenas, carboneros y dock Sur.

ASOCIACION ARGENTINA DE OPTICOS Se encuentra abierta la inscripción, todos los días de 9 a 11 a. m. y de 2 a 6 p. m., para la academia nocturna profesional que dicta los cursos de anatomía física y fisiología ocular, lentes oftálmicos anomalías de la refracción visual y sus correcciones, trabajos prácticos de taller y trigonometría. Las inscripciones deberán hacerse en el local Suipacha 15.

NOTICIAS MUNICIPALES

EL REGLAMENTO DE TEATROS

Proyecto de ampliación

La intendencia ha proyectado un agregado a la ordenanza de teatros, en el sentido de imponer multas a las compañías líricas que modifiquen los nombres de los cantantes anunciados, después de abierta la inscripción de los abonos.

El proyecto en cuestión dispone que los empresarios deberán presentar con anticipación a la intendencia, los contratos que celebren con los artistas de la temporada, visados por el cónsul argentino acreditado en el lugar donde esos mismos contratos se realicen.

Los importes de los abonos serán depositados en un Banco a la orden de la intendencia y de la empresa, y ésta solo podrá retirarlos quincenalmente de acuerdo con las necesidades de su presupuesto de gastos.

Además de las compañías líricas el proyecto afecta también a las compañías dramáticas en algunos casos particulares.

Los ascensores de la intendencia

Desde hace más de tres meses el ascensor destinado al público en la intendencia municipal se encuentra desarmado, en trance de reparaciones. Partes de las maquinarias y la caja han sido llevadas a los talleres del departamento de obras públicas, en Palermo, donde aún se encuentran depositadas.

El público numeroso que a diario concurre a la intendencia se ve en la necesidad de usar las escaleras como único medio de ascensión hasta los pisos superiores, donde se hallan instaladas oficinas de gran movimiento. Las demoras en la reparación del ascensor se notan, por otra parte, tanto más cuanto que esas mismas oficinas no han sido distribuídas en el edificio en razón de las funciones afines que entre algunas existen, y así para ciertos trámites el concurrente se ve forzado a repetidos ejercicios y a sufrir las fatigas consiguientes.

En la intendencia hay otro ascensor, dedicado únicamente al servicio del jefe de la comuna, que funciona normalmente.

Ejercicio municipal de 1918

La contaduría general de la municipalidad cerró ayer el ejercicio correspondiente al año 1918, el que acusa un déficit de 1.049.000 pesos.

Según se nos ha declarado en la suma de ese déficit figuran cantidades que la comuna no ha podido percibir aún.

Ferias francas

Funcionarán hoy, además de las ferias francas permanentes, las ubicadas en Beaucheff y Balbastro, San Juan y Castro, avenida América y Sud América, Lacroze y 3 de Febrero, Serrano y Honduras, Lautaro y Directorio, Flavio Cayetano y Gaona, Triunvirato y Plaza, Loria y Carlos Calvo, Rivadavia y Campana, Cabildo entre Nahuel Huapi y Congreso.

PUERTOS, ADUANAS e IMPUESTOS

En el puerto de Mar del Plata

El Poder Ejecutivo autorizó el uso de cocinas para mariscos instaladas en la dársena de pescadores en el puerto de Mar del Plata, reglamentando a la vez su funcionamiento.

Fué trasferida a favor de Vicente Lavorante la concesión acordada a la empresa de navegación Lloyd Comercial Mar del Plata, para la construcción y explotación del muelle situado en ese paraje.

Permiso para construir un galpón

El Ministerio de Obras Públicas concedió a Antonio L. van Halderen permiso para construir un galpón en terrenos que el Ministerio de Hacienda arrendó en el puerto de la capital, dique número 4, con destino a depósito de cereales y para cuya explotación se le autoriza a construir un paso a nivel y un desvío.

Muelle en el Riachuelo

La compañía de navegación Nicolás Mihanovich fué autorizada para construir un muelle en la ribera Sur del Riachuelo, con destino a la descarga de materiales para reparar sus embarcaciones y flotas de particulares.

CULTO CATOLICO

Los miembros de la Sociedad de San Vicente de Paúl de Caballeros, pertenecientes a las conferencias vicentinas de la capital, se reunirán el domingo próximo, por la mañana, en las iglesias y capillas en donde funcionan las mismas, para asistir en corporación a la misa de comunión que se celebrará en sufragio de los socios fallecidos.

Por la tarde, a las 3.30, se efectuará la primera junta general de dicha sociedad, en el local de la escuela normal del Divino Maestro, Carlos Calvo 1186, la cual será presidida por el cura de la Concepción, presbítero Guillermo Etcheverts.

En este acto hará uso de la palabra el doctor Juan A. Bourdieu, quien disertará sobre "El Vicentino y el espíritu de sacrificio."

A continuación se dará lectura de la memoria anual.

—El Apostolado de la Oración, establecido en la iglesia de San Ignacio, realizará hoy a las 8 de la mañana una misa y comunión de práctica, y a las 10, misa solemne con exposición impartiéndose al final la bendición.

—En la iglesia San Miguel Arcángel, esta tarde a las 5 se efectuará el rezo del vía crucis y plática a cargo del presbítero Dionisio R. Napal.

—Esta mañana a las 7, en la iglesia San Cristóbal se expondrá el Santísimo y a las 8 habrá conferencia sobre la eucaristía por el presbítero Francisco Reverter. Durante la cuaresma, todos los días a las 8 de la noche se dirá una conferencia sobre la Pasión y devoción del vía crucis. Los domingos, a la misma hora, habrá exposición del Santísimo, rosario, sermón y bendición. Durante estos actos predicará el presbítero Francisco Reverter.

—Hoy comenzará en el templo de San Francisco el triduo en honor del Corazón de Jesús. A las 10 de la mañana habrá misa cantada con exposición y a las 6 de la tarde se realizarán la novena pláticas, bendición con el Santísimo y reserva.

—Esta tarde a las 5, en la basílica del Socorro se verificará el rezo del rosario y devoción del vía crucis.

—El Apostolado de la Oración, establecido en la iglesia San Nicolás de Bari, celebrará hoy a las 8 de la mañana una misa y comunión mensual de reglamento. El Santísimo estará de manifiesto desde las 8 hasta las 10 a. m. hora en que se reservará, después del rezo del rosario, terminando con la bendición del Santísimo.

—Hoy a las 6 de la tarde en la basílica de Santo Domingo habrá exposición del Santísimo rosario, letanías cantadas y sermón por los sacerdotes, Jacinto Estevez y Jacinto López.

—Cuarenta horas — Iglesia San Cristóbal.

INFORMACIONES UTILES

CALENDARIO

Calendario gregoriano — 7 de marzo — Festividad católica — Santo Tomás.
Id ortodoxo — Febrero 21.
Id israelita — 5 de veadar de 5679.
Id mahometano — 4 de dgemazio-ul-akh de 1337.

BOLETIN DEL DIA

Jubilaciones y pensiones

El Poder Ejecutivo acordó las siguientes jubilaciones y pensiones:

Ordinarias: A Carlos Cortecans, empleado de correos y telégrafos; María Eugenia Arana, directora de la escuela número 5 del consejo escolar 2.o de la capital, Ana Goldberg, directora de la escuela número 1º del consejo escolar 8.o de la capital; Juan José Nairo, sirviente de la Cámara de Diputados de la Nación, Juan Bautista Detbeze, empleado del Ministerio de Obras Públicas, Natal Borghi, empleado de la aduana de la capital, Antonio Arturo Meana, auxiliar del departamento de policía de la capital, Justino Demetrio Toraz, comisario inspector de policía de la capital, Arturo Ireneo Braga, empleado del Banco de la Nación Argentina, Arcidio Ramírez, sargento de policía de la capital, José Antonio Infante, sargento de policía de la capital, Antonio Esteban Cuevas, sargento de policía de la capital, Juan Aldama, agente de policía de la capital; Abraham Mendieta, subinspector general de escuelas de territorios del consejo nacional de educación, Jaime Calcagno, empleado de la dirección general de correos y telégrafos, José Benjamín Leiva, empleado de la dirección general de correos y telégrafos.

Extraordinarias: Calixto Zolorza, sargento de policía de la capital, Rosario Fortuna, músico del departamento de policía de la capital.

Pensiones: Por el término de 15 años a los hijos del ex guardaalmacén de la aduana de la capital Leopoldo Martín Bettón.

En acuerdo de ministros se ha desestimado el pedido de jubilación ordinaria interpuesto por Guillermo Gonalons, defensor de menores del juzgado letrado de la gobernación del Chaco.

Comisión del Paraná inferior

El Poder Ejecutivo aprobó el proyecto preparado por la dirección de obras hidráulicas, para construir diversas instalaciones en la comisión del Paraná inferior, sección Rosario, dentro del presupuesto de 89.155 pesos.

Escuela Agropecuaria de Olavarría

El Ministro de Agricultura ha aprobado el contrato que la dirección de enseñanza e investigaciones agrícolas realizó "ad referendum" con el señor Juan Santiago Antitas, para el arrendamiento de las chacras 631 y 63[illegible], ubicadas en el ejido de Olavarría, y que se destinarán a las necesidades de la escuela agropecuaria establecida en esa localidad.

El arrendamiento es por dos años con opción a otro más y a razón de 2.000 pesos anuales.

Sociedades anónimas

Han sido rechazadas por el Poder Ejecutivo las reformas introducidas en los estatutos de la sociedad anónima La Paternal, en razón de no haber llenado hasta ahora la institución los fines para que fué creada. Se ordena al mismo tiempo a su directorio que convoque a asamblea general en el término de quince días, y se deroga el decreto que la autorizó a funcionar como anónima.

Intendencia de guerra

Turno de costureras para el día de hoy: manga, del número 1109 al número 1260; pantalones, quedó en el número 1076; lienzo, en el número 760, y gorras, en el número 108.

La costura se recibe de 12 a 3.30 p. m.

NUESTRO FOLLETIN

La conquista de la enemiga, pág. 1[illegible]

BOLSA, BANCA Y COMERCIO

OPERACIONES DE AYER

NEGOCIOS DE TITULOS

Con general tendencia firme fueron realizados ayer los negocios con valores de crédito oficial y de empresas particulares; con cédulas el movimiento revistió la misma importancia del día anterior, con fondos públicos hubo ligero aumento, resultando limitado con acciones de Bancos y sociedades anónimas.

La clausura indicó muy leves diferencias, especialmente en los principales títulos de venta.

PRIMERA RUEDA

Cédula Argentina (ley 8172), 6 o|o, p. hoy, $ 7.500 a 100 y 61.600 a 100.20. De 2a. serie, $ 1.700 a 100.80; p. hoy, $ 1.000 a 100.10. De 4a. serie, $ 74.000 a 100.40; p. hoy, $ 54.000 a 100.10. De 5a. serie, pesos 3[illegible].000 a 99.10, p. hoy, $ 60.000 a 99.10.

Cédulas L, p. 15 abril, $ 5.000 a 89.60.

Serie K, 6 o|o, $ 9.000 a 98, y 4.100 a 98.50.

5 o|o arg. 1911, p. hoy, $ 1.000 a 85.80.

7 o|o cert. municip., $ 44.000 a 99.80.

5 o|o bonos pavim. sem., $ 6.000 a 88.20, y 1.[illegible]00 a 84.

Bs. Aires: 2a. serie, 5 o|o, $ 8.230 a 77, 3a, 6 o|o, $ 29.000 a 85.50. 3 1|2 o|o, oro, ext., $ 17.500 a 63.60. 2 1|3 o|o, int., $ 20.000 a 36.20.

Acciones: Bco. Provincia, p. hoy, 25 a 136.

Bco. Francés, oro, p. 15 abril, 100 a 59, Cía. Sansinena, oro, 45 a 192.50, y 80 a 191.50.

Dest. El Globo, ord., oro, p. hoy, 90 a 170, pref., oro, p. hoy, 5 a 103.50.

Cía. Astra, p. hoy, 80 a 77; p. fin mes, 90 a 77.

La Ibero Platense, p. hoy, 30 a 72.50.

Soc. Arg. Edif., p. 10 cte., 10 a 64.

Soc. Pto. San Nicolás, p. hoy, 200 a 25.90; p. fin mes, 400 a 26.

SEGUNDA RUEDA

Cédula Argentina (ley 8172), 6 o|o, pesos 120.600 a 100.20; p. fin abril, $ 30.50[illegible] a 100. De 1a. serie, $ 1.000 a 100.80. De 2a. serie, $ 10.000 a 100.50; p. 10 cte., pesos 50.000 a 100.60. De 4a. serie, $ 139.000 a 100.40 y 1.200 a 100.50. De 5a. serie, pesos 94.000 a 99.10; p. 10 cte., $ 16.500 a 99.10.

5 o|o arg. 1905, $ 10.000 a 88.40. De 1911, $ 6.000 a 86.

7 o|o cert. municip., $ 106.000 a 99.80.

3 1|2 o|o, oro, ext., Bs. As., $ 3.500 a 63.60.

Acciones: Cía. Sansinena, oro, 10 a 191, y 10 a 190.50; p. fin mes, 10 a 191 y 10 a 191.50.

Fca. dulces The Standard, 10 a 138.

TITULOS EN COMPRA

La oficina de liquidación de la Bolsa de Comercio cerró ayer con orden de compra para acciones Molinos Harineros del Río de la Plata.

COTIZACIONES DE CEREALES

EN EL PAIS Y EN EL EXTERIOR

MERCADOS EXTRANJEROS

MAIZ

Chicago, marzo 6—Maíz mixto, norteamericano, por bushel de 25:401 kilogramos, en centavos oro, entrega en mayo: clausura anterior, 129 3|8; apertura, 130 y 3|4; intermedio, 129 1|2, y cierre del día, 129 1|2. Para julio: clausura anterior, 12[illegible] y 7|8; apertura, 128 1|2; intermedio, 12[illegible] y 3|4, y cierre del día, 124 7|8.

Cotizaciones extremas: maíz para mayo, más alta 130 3|8, y más baja, 128 1|4.

LINO

Duluth, marzo 6—Lino, por bushel de 25:401 kilogramos, en centavos oro, entrega en mayo: clausura anterior, 36[illegible]; apertura, 369; intermedio, 371 1|2, y cierre del día, 372 1|2. (Entrega en julio: clausura anterior, 355; apertura, 355; intermedio, 354 1|2, y cierre del día, 35[illegible].

AVENA

Chicago, marzo 6—Avena, por bushel de 14:515 kilogramos, en centavos oro, entrega en marzo: clausura anterior, 60 1|2, y cierre del día, 60 7|8. Para mayo: clausura anterior, 59 5|8, y cierre del día, 59 y 7|8.

MERCADO DE CEREALES A TERMINO DE BUENOS AIRES

Primera rueda—Trigo, para abril, 200 toneladas a $ 10.60, 200 a 10.58, 400 a 10.54 y 200 a 10.55; p. mayo, 600 a 10.90 y 200 a 10.98.

Lino, p. este mes, 100 a 18.55 y 400 a 18.65; p. abril, 100 a 18.86, y 600 a 18.80; p. junio, 200 a 19.50, 100 a 19.55 y 100 a 19.50.

Maíz, p. mayo, 400 a 5.20.

Segunda rueda — Trigo, p. abril, 200 a 10.55, p. junio, 200 a 11.15, 400 a 11.12, 200 a 11.10, 200 a 11.08 y 200 a 11.05.

Lino, p. este mes, 100 a 18.62, 100 a 18.60, 100 a 18.57 y 100 a 18.56; p. abril, 100 a 18.75, 100 a 18.74 y 100 a 18.7[illegible]; p. junio, 100 a 19.35.

PRECIOS DE AJUSTE

Entrega	Trigo	Maíz	Lino	Avena
Disponible	s|c	s|c.	18.55	s|c.
Fin. marzo	10.25	4.65	18.55	[illegible]
Id abril	10.45	4.65	18.70	[illegible]
Id mayo	10.70	5.10	19.—	s|c.
Id junio	11.05	5.30	19.35	s|c.

CONTRATOS DE OPERACIONES

Fueron ayer registrados contratos de operaciones por 2.300 toneladas de lino, 7.800 de trigo y 9.000 de maíz.

CAMARA GREMIAL DE CEREALES

Para los productos agrícolas, la Cámara Gremial de Cereales fijó ayer los siguientes precios oficiales para mercadería disponible, puesta en vagón:

Trigo, disponible, barletta, a $ 10.45, y pan, a 10.05

Lino, en dársena, base 4 o|o de cuerpos extraños, a $ 18.30

Avena, base 47 kilogramos, en la dársena, a $ 5.80

Maíz amarillo, consumo, a $ 4.10.

BOLSA DE CEREALES

Entrada de cereales por las siguientes estaciones de ferrocarriles:

Oeste: Trigo 15.181 bolsas, triguillo 158 íd, maíz 3.476 íd, lino 2.680 íd, nabo 195 íd, avena 10.917 íd, cebada 257 íd, alfalfa 22 íd, ray grass 65 íd.

Boca: Trigo 37.344 bolsas, maíz 5.917 íd, lino 3.859 íd, nabo 2.282 íd, cebada 3.268 íd, harina 500 íd, afrechillo 800 íd, arvejas 179 íd, patatas 556 íd, alfalfa 448 íd.

Retiro: Trigo 2.914 bolsas, maíz 4.739 íd, lino 2.568 íd, nabo 93 íd, avena 158 íd, maní 1.545 íd, alpiste 185 íd, harina 2.541 íd, afrecho 105 íd, afrechillo 4.738 íd, porotos 291 íd, patatas 434 íd.

Palermo: Trigo 180 bolsas, maíz 381 íd, cebada 379 íd, afrecho 340 íd, harina 430 íd, paja 424 íd, pasto 969 fardos chicos y 878 fardos grandes.

C. Córdoba: Lino 552 bolsas, harina 470 íd, alpiste 110 íd, afrecho 4.408 íd, pasto 643 fardos chicos.

Puerto: Trigo 10.350 bolsas.

Rural: Trigo 2.258 bolsas, maíz 5.860 íd, lino 653 íd, paja 757 atados, pasto 260.

Riachuelo: Maíz 1.484 bolsas.

Buenos Aires: Trigo 6.859 bolsas, maíz 1.816 íd, lino 328 íd, avena 1.105 íd, cebada 200 íd, harina 200 íd, girasol 608 íd, pasto 9.969 fardos chicos y 454 fardos grandes.

Colegiales: Trigo 100 bolsas, harina [illegible] íd, patatas 390 íd, pasto 1.470 fardos grandes.

Totales: Trigo 75.489 bolsas, triguillo 214 íd, maíz 24.453 íd, lino 10.453 íd, nabo 2.570 íd, avena 13.545 íd, cebada [illegible] íd, alpiste 295 íd, alfalfa 470 íd, paja [illegible] atados, harina 4.261 bolsas, afrecho [illegible] íd, pasto 4.477 fardos grandes y [illegible] fardos chicos, afrechillo 5.738 bolsas, maní 1.545 íd, porotos 259 íd, patatas [illegible] íd, ray grass 65 íd.

Ventas de ayer

Trigo candeal—300 bolsas en el Oeste a $ 13, García Amido.

Trigo varias clases—600 bolsas en el Oeste a $ 10.40, J. Díaz y Cía.; 250 [illegible] Palermo a 10.80, J. L. Peña; 413 [illegible] Oeste a 10.20, íd; 130 íd en Estación Buenos Aires a 10, A. Bellini y Cía.; [illegible] íd, 360 íd en el Oeste a 10.30, [illegible] 811 a 9.85, Genocco; 448 íd en Lacroze a 10.20, T. y Raffo; 366 íd en el Oeste a 9.60, P. y A. Lanusse; 433 a 9.40, [illegible] 595 a 9.80, A. Bellini y Cía.; [illegible] Lacroze a 9.50, H. González y Cía.; [illegible] íd en Sola a 9.40, Olasagui; [illegible] a 9.10, A. Bellini y Cía., [illegible] 107 a 9.20, íd; 624 íd en Sola [illegible] A. Lanusse; 900 íd en Retiro [illegible] 519 íd en el Oeste a 9.20, [illegible] 449 a 9.20, T. Devoto y Cía. [illegible] Iglesias y Chanel; 330 a [illegible] Cía.; 590 íd en Playa Alsina [illegible]

TIPOS DE LOS GIROS BANCARIOS

Bancos	Inglaterra	Bélgica	Francia	Alemania	España	Suiza	Italia	Holanda	E. U. de Amér.
[illegible] Argentina	51 9/16	5.60	5.60	—	4.85	—	6.49	—	97.80
[illegible] de la Plata	51 1/2	5.70	5.59	—	4.84	—	6.4.	—	97.80
[illegible] A. del Sur	51 9/16	—	5.60	—	4.80	—	6.45	—	97.80
[illegible] de la Plata	51 9/16	—	5.59	—	4.83	4.92	6.31	—	97.80
[illegible] de la A. del Sur	—	—	—	5.50	4.83	—	—	—	—
[illegible] Germánico	—	—	—	5.30	4.80	—	—	—	—
[illegible] Buenos Aires	51 1/2	—	5.60	—	4.81	—	6.48	—	97.90
[illegible] de la Plata	51 1/2	—	5.60	—	4.90	—	6.50	—	97.80
[illegible] Italiano	51 1/2	—	5.59	—	4.56	4.95	6.51	—	98.00
[illegible] City Bank	51 1/2	5.60	5.59	—	4.88	4.94	6.49	2.35	98.90
[illegible] Boston	51 1/2	5.60	5.60	—	4.90	—	6.48	—	97.90
[illegible] A. del Sur	51 5/8	5.65	5.59	—	4.92	4.96	6.50	2.43.5	97.75
[illegible] y América	51 1/2	—	5.59	—	4.85	—	6.48	—	99.10
[illegible] Bs. As.	51 1/2	5.74	5.60	—	4.90	4.95	6.49	—	97.80
[illegible] Río de la Plata	51 5/8	5.74	5.59	—	4.85	—	6.51	—	97.70
[illegible] Italiano	51 1/2	—	5.38	—	4.90	4.93	6.50	—	97.80
[illegible] Brasil	51 9/16	—	5.60	—	4.90	—	6.50	—	97.75
[illegible] Sudamericano	51 9/16	—	5.57.5	—	4.91	—	4.50.5	—	97.65
[illegible] Argentino	51 9/16	—	5.60	—	4.85	—	6.48	—	97.80
[illegible] Uruguayo	51 1/2	—	5.59	—	4.85	—	6.51	—	97.90
[illegible] Yokohama Specie	51 9/16	—	5.55	—	—	—	—	—	97.70
[illegible] del Azul	51 9/13	—	5.53	—	4.80	4.94	6.47	—	97.80

A última hora el Banco de la Nación Argentina cotizó ayer los cambios telegráficos a estos tipos:
Sobre Inglaterra, 51 5/16; sobre Francia, 5.60; sobre Italia, 6.46; sobre España, s/c; sobre Estados Unidos y Perú, 98.20 pesos o/s, sobre Chile y Bolivia, s/c; sobre Montevideo, 11.20 por ciento de comisión.
El Banco de la Nación Argentina tiene un saldo a girar sobre Francia, por cuenta del tesoro francés, de 83.490.788 francos

[illegible] Cía.; 657 id en Sola a 8.75, Prescott; [illegible] id en Estación Buenos Aires a 8.90, Mantel y Cía.; 62 a 8.60, A. Bellini y [illegible], 231 a 8.60, id; 240 id en Lacroze a 8.60, H. González, 314 a 8.60, id; 700 id en Sola a 8.60, Prescotto; 45 a 8.20, Bergonzi y Crespo; 1.537 id en Estación Buenos Aires a 8.10, A. Iriart; 400 a 8, T. Devoto y Cía.; 160 id en el Once a 7.50, A. [illegible] y Cía.

Trigo barletta—686 bolsas en el Once a 8.10, García Amido.

Trigo húngaro—330 bolsas en el Once a 8.80, B. y Benvenuto; 210 id en Estación Buenos Aires a 8.90, Mantel y Cía.

Trigo ruso—280 bolsas en el Once a pesos 8.80, B. y Benvenuto.

Maíz amarillo—358 bolsas en Estación Buenos Aires a $ 3.80, H. G. González, 420 id en Palermo a 3.75, 510 id en Lacroze a 3.75, 510 a 3.70, 438 id en Estación Buenos Aires a 3.70, 515 id en Lacroze a 3.70, 604 id en Retiro a 3.70, id; 500 a 3.70, Bergonzi y Crespo; 1.552 id en Palermo a 3.80, P. y A. Lanusse.

Maíz amarillo y morocho—347 bolsas en Palermo a $ 3.80, Palacios Hnos.

Maíz colorado—580 bolsas en Retiro a $ 4, U. Alzaga y Cía.

Avena—344 bolsas en el Once a $ 5.50, A. Bellini y Cía., 224 id en Estación Buenos Aires a 5, 270 a 5, 335 a 5, id; 1.167 a 5.20, E. Puccio, 300 id en el Once a 5.20, [illegible]; 55 id en Estación Buenos Aires a 5.20, Poliedo; 334 a 4.80, A. y Bellini; [illegible] id en el Once a 4.20, Grieco; 40 a 4.20, id.

Semilla alfalfa—31 bolsas en Lacroze a $ 10.20, García Amido; 37 a 10.20, A. Bellini y Cía.

Centeno—31 bolsas en Palermo a $ 7, Palacios Hnos.

Lino—170 bolsas en Retiro a $ 17.80, F. Ferri; 510 id en el Once a 17.60, A. Bellini y Cía.; 217 id en Puente Alsina a 17.50, F. Ferri, 160 a 17.50, id; 332 id en Sola a 17.50, Santamarina e hijos; 387 id en Estación Buenos Aires a 17.45, Guillón y Cía., [illegible] a 17.45, id; 291 id en Sola a 17.40, Ronconi; 302 id en el Once a 17, E. Puccio; [illegible] id en Retiro a 17, A. Bellini y Cía.; 145 id en Sola a 16.80, B. y Crespo; 16 id en Palermo a 16.50, Palacios Hnos.

EN ROSARIO

MERCADO GENERAL DE PRODUCTOS NACIONALES

En la segunda rueda de ayer se anotaron:
Lino, para mayo, 100 toneladas a pesos 18.74, y 200 a 18.75.

PRECIOS DE AJUSTE

Entrega	Trigo	Maíz	Lino
Disponible	s/c	s/c	s.c.
Entrega marzo	9.80	—	18.10
abril	10.05	4.—	18.70
mayo	10.60	4.45	18.75
junio	10.90	6.10	18.95

PRECIOS OFICIALES

La Bolsa de Comercio fijó ayer las siguientes cotizaciones oficiales para mercadería disponible, afuera, puesta en vagón, en Rosario:
Trigo, tipo Rosario, número 1, consumo, base 80 kilogramos, nominal.
Lino, base 4 por ciento de cuerpos extraños, a $ 17.85.
Maíz, nominal.

MERCADOS DE LA PRODUCCION

EXPORTACION DE CARNES CONGELADAS

El frigorífico Las Palmas embarcó:
Para Francia, 19.940 cuartos vacunos congelados.
Con destino a Londres, 5.120 carneros y 2.297 cuartos vacunos congelados.
El frigorífico The Smithfield and Argentine Meat hizo los siguientes embarques:
Para Marsella, en el "Espagne", 4.697 cuartos vacunos.
Para Londres, en el "Highland Glen", 1.000 carneros y 1.401 cuartos vacunos congelados.
En el vapor "Cerviño", para Gibraltar, a órdenes, 9.173 cuartos vacunos congelados.
—Para Francia, en el vapor "Post Victoria", el frigorífico Armour embarcó 2.611 carneros y 6.175 cuartos vacunos congelados.
—Para órdenes, al frigorífico The Anglo South American Meat embarcó 36.614 cuartos vacunos.

MERCADO DE PATATAS
(Estación Casa Amarilla)

Entraron ayer en este mercado 8.618 bolsas de patatas.

Ventas de ayer

Patata especial a $ 0.90, id buena a 0.75, id inferior a 0.60, los 10 kilos.

MERCADO DE PASTO

Entrada de pasto por las siguientes estaciones de ferrocarriles:
Caballito (F. C. O.): 2.796 fardos grandes y 5.466 chicos.
Buenos Aires (C. G. B. A.): 452 fardos grandes y 9.969 chicos.
Palermo (F. C. P.): 969 fardos grandes y 278 chicos.
Once (F. C. G. B. A.): 260 fardos grandes.
Colegiales (F. C. C. A.): 1470 fardos chicos.
Dique IV: 643 fardos chicos

Ventas de ayer

Pasto alfalfa—Fardos grandes de $ 28 a 54, los 1.000 kilos, id chicos de 22 a 48, id.
Pasto mezcla—Fardos grandes de $ 28 a 40, los 1.000 kilos, id chicos nominal
Pasto cama—Paja de trigo (grandes y chicos) de $ 22 a 28, los 1.000 kilos; [illegible] de avena id, de 24 a 35, id, ray grass id nominal.

MERCADO DE LINIERS

Los precios extremos de ayer fueron los siguientes:

Bueyes p. cons. y frig., de $ 150 a [illegible]
Novillos m/e p. frig., de " a 228
" esp. id id, de " 190 — a [illegible]
" m/g id id, de " 168 a [illegible]
" para consumo, de " 82 a [illegible]
Novillitos id id, de " 50 a [illegible]
Vacas id id de " 70 a 220
Vaquillonas id id, de " 40 a [illegible]
Terneros, de " [illegible] a 104

Entraron ayer en este mercado 4.7[illegible] animales vacunos, a la siguiente consignación:
Salaberry y Bercetche: Tardivo, Las Lomas 19; Margoribanks: Catrilo 74; [illegible] Salaberry y Bercetche, Bragado 9.
Crotto Hnos.: Langhau, Villegas [illegible].
M. y R. Beazley: Lalor, Villegas [illegible]; Pearce, Madariaga 22; Lalor, id [illegible]; G. Roca 159.
F. Cucullu: Cucullu, Lacabe [illegible]; G. Roca 44.
C. y Cufré: Iriarte, Pinto 60; Vela, Magdalena 24.
I. Goñi e hijo—Iglesias, Catrilo 50; [illegible]gur, T. Lauquen 26.
F. B. Arzeno: Garay, G. Paz 119.
N. A. Calvo: Guerrero, Madariaga [illegible]; Pacheco, Brandsen 41.
T. Devoto y Cía.: Devoto, P. [illegible] 30; Discon, San Luis 46, Lamarina, T. Lauquen 24.
F. L. Patrón: Gerandiaga, Pehuajó [illegible]; Doutrelepont, Serrano 40; Reyes, Suipacha 49; Garlari, G. Pinto 24; Ruggiardi, Victoria 76; C. Reggiardo, id 11; Lastra, T. Lauquen 100.
C. Amoretti: Otaegui, Lavalle 6.
J. Curutchet: Altabe, Madariaga 19.
J. Chapar y Cía.: Caebas, Rivadavia [illegible].
Bracht y Cía.: Bussi, 9 de Julio [illegible].
P. Arancet: Nuñez, Catrilo [illegible].
Delfino Hnos.: Bruis, Tandil 100; [illegible] San Luis 145.
S. Palau y Cía.: Soto, Navarro [illegible]; Santamarina e hijos: Brohl, Tandil [illegible]; Solís, Viveyro y Hnos.: Trauka [illegible]guay 349.
M. Urtasun e hijo: Urtasun, Lapacque 2.
A. Blaquier: Teaford, Pinto 12.
A. Bellini y Cía.: Posth, Moreno 13.
B. y Muré: Lanfranchi, E. Ríos 21.
J. Bayona: Canesa, Puán 39.
Bourdieu e hijo: Bourdieu, Seré 72.
Casares Hnos. y Dihel: Lanús, P. Central 60.
Días y Olivares: Celochi, Rivadavia 44; Gavan, id 27; Busso, Lincoln 10, Díaz, R. [illegible] 33.
Elordy J.: Lefore, Pilar 10.
Estremé Hnos.: Astor, Alsina 72; Mathieu, G. Roca 40.
La Exportadora: Andre, San Luis 67.
F. y A. E. Lanús: Alvarez, P. Central [illegible]; Girard, id 66.
Mantel y Cía.: Jofrau, San Luis 49.
Nabé, Repetto y Cía.: Ondry, Las Colonias 24.
J. L. Peña y Cía.: Gallino, E. Ríos 107.
Puiggros y Cía.: Rubido, San Justo 54.
Salaberry y Cía.: Alvarez, B. Mitre 10.
[illegible] Rodríguez: Stegman, Ramallo 194.
[illegible] Bado: Bado, P. Central 22; Clement, [illegible]
[illegible] de Santa Fe: Ondry, Santa Fe 83; [illegible] Las Colonias 166; Niello, id 113.
[illegible] Hnos.: Schender, Las Colonias 33. [illegible] Macho, Lincoln 35; Mantel, [illegible] E. Ríos 54; Machu, Santa Fe 24; Lalor, Suipacha 21; Kelly, Mallo 118; Ugarte, Tandil 139, Landerson, Lincoln 26; Warton, 9 Tejedor 40; Lajardoy, 9 de Julio 23.
P. y A. Lanusse: Waidan, San Luis 80; Fana, Capital 20; Pierce, G. Roca 25; Basualdo, Campo 29, Cannil, Pinto 12; Ruano, id 24; Drabble, Villegas 38, Bidon, Madariaga 136; Suárez, P. Central 50.

Ventas de ayer

Arzeno Hnos.—G. PAZ: Novillos: 110 g. a $ 165; Novillitos 10 m/e 150. G. ROCA: Bueyes: 8 e. 225; Vacas 2 e. 185; Novillos: 9 m/g. 175; Vacas 11 m/g 158; Bueyes: 2 g. c/g. 148; Vaquillonas 10 r. 140.
Alonso y Blaquier—G. PINTO: Vacas: 7 e. a $ 175; 5 g. 151.
Accame y Bellini—MORON: Novillos: 6 a $ 167; Toritos 3 g. c/g. 110; Torunos: 4 g. 165.
Arancet P. y Cía.—LINCOLN: Novillos: 6 m/g. a $ 180, Vacas 3 e. 180; Novillos: 3 c/g 120; Novillitos 6 g. 123; Vacas: 1 g. c/g. 118; Novillitos 2 b/c 87; 3 f. 70.
Bourdieu F. y Cía.—C. TEJEDOR: Novillos: 36 m/e. a $ 2.8[illegible], Vacas: 36 e. 185.
Bracht y Cía.—9 DE JULIO: Vaquillonas: 3 m/g. a $ 128; 5 b/c 95; Vacas: 2 m/g. 157.
Beazley M. y R.—CORDOBA: Novillos: 35 m/g. a $ 170; Novillitos: 85 g. 117; 39 g. c/g 95. MADARIAGA: Vacas: 22 g. c/g. 130; 5 b/c. 100; 10 b/c 80. Vaquillonas: 8 b/c. 70. Terneros 3 [illegible] 50. PELLEGRINI: Novillos: 12 c/g. 125; Vacas: 22 g. 143.
Benítez y Murré—G. LOPEZ: Vacas: 3 e. a $ 180; 3 e. 175, 6 m/e 205; 6 m/s 230; 3 excep. 260; Toros 1 g. 160.
Bayona J.—PUAN: Novillitos: 1 g. a pesos 125; Vacas: 2 b/c 95; Terneros: 12 m/g. 85; 7 g. 65; 9 g. 56, 8 m. 50.
Crédito Territorial—S. FE: Vacas: 12 e. a $ 175; 10 m/g. 168, 39 g. 150; 30 g. 150; Novillos: 54 g. c/g. 110, 3 m/g 175; Toritos: 2 b/c. 85.
Crespo y Rodríguez—G. LOPEZ: Toros: 4 g. a $ 155.
Chapar J. y Cía.—RIVADAVIA: Novillos: 20 m/g. a $ 188.
Casares Hnos. y Diehl—P. CENTRAL: Novillos: 40 m/g. a $ 182; Vacas: 13 e. 170; 4 g. 140; 2 g. c/g. 130; Vaquillonas: 1 m/g. 135.
Calvo N. A.—JUANCHO: Vacas: 11 b/c. a $ 91.50; 13 b/c. 78. BRANDSEN: Novillitos: 7 g. c/g 104. Terneros: 11 g. 74; 17 g. 61; 5 r. 49.50; 1 m. 17.
Ceballos y Cufré—G. PINTO: Novillos: 60 e. a $ 200; Terneros: 14 r. 48; 10 g. 60.
Crotto Hnos.—VILLEGAS: Vacas: 1 b/c. a $ 166; 8 f. 70; Vaquillonas: 10 f. 42; Novillitos: 1 b/c. 75.
Devoto T. y Cía.—T. LAUQUEN: Vaquillonas: 1 m/e. a $ 145; Novillitos: 8 e. 150; 10 e. 150. S. LUIS: Vacas: 6 m/g. 155. SALADILLO: Vaquillonas: 3 m/g. 125; Terneros: 1 m/g. 95; Vacas: 17 g. c/g. 122. S. LUIS: Vacas: 10 e. 183. P. CENTRAL: Bueyes: 10 c. 231. T. LAUQUEN: Novillitos: 5 e. 150; Vacas: 5 m/g. 165; 10 m/g. 162; 4 m/g. 155. SALADILLO: Vaquillonas: 7 c/g. 90. CHASCOMUS: Vacas: 12 b/c. 100. S. LUIS: Vacas: 10 m/g. 165; Toros: 1 m/g. 182.
Días y Olivares—RIVADAVIA: Bueyes: 8 e. a $ 232; Novillos: 31 m/g. 171; Novillitos: 2 g. 165; 10 e. 161; Vaquillonas: 1 m/g. 125; 20 m/g. 130; 9 g. c/g. 98; Terneros: 24 g. 67; 8 g. 65.
Elordy J. y Cía.—PILAR: Novillitos: 35 m/g. a $ 135; Vaquillonas: 2 g. 115; Terneros: 2 g. 80; 1 g. 70.
Estremé Hnos.—CORDOBA: Novillos: 27 m/g. a $ 185. ALEM: Novillos: 73 m/g. 173. CORDOBA: Novillos. 1 g. c/g. 140; Terneros: 12 m/g. 100; Vacas: 3 b/c. 100; 2 b/c. 80.
Fayanás y Tellagorri—LAS HERAS: Vacas: 20 c/g. a $ 112; Toros 5 b/c. 115; Bueyes 1 g. c/g. 140; Toros: 4 g. c/g. 170.
Goñi I. e hijo—T. LAUQUEN: Novillitos: 26 g. a $ 124. CATRILO: Novillos: 60 e. 192.
Lanús F. y A. E.—CATRILO: Novillos: 64 g. c/g a $ 147; Torunitos. 1 g 130; Toritos: 1 g. 130; Novillos: 1 m/g. 180; Toros: 3 m/g. 170; Vacas: 3 g. 150; 2 c/g. 115; Novillitos: 1 m/g. 137; 1 m. 17.
Lynch L. y Cía.—CORDOBA: Vacas: 20 m/e. a $ 190; 1 b/c. 80.
Lalor Juan—S. LUIS: Vacas: 14 g. c/g. a $ 127; 18 g. c/g. 125; 20 g. 137. LINCOLN: Vacas: 8 m/g. 155; 3 g. c/g. 118; 3 m/e. 192; Novillos: 6 b/c. 88; 9 b/c 107. S. FE: Novillos: 8 g. c/g 135.50; 16 c/g. 121. TANDIL: Terneros: 16 g. 79; 28 g. 74.50; 20 g. 74; 19 g. 54; 25 g. 56.50, 11 g. 57.50; 15 g. 55. E. RIOS: Novillos 54 m/g 169; 12 c/g. 120; Vacas: 3 excep. 218. Novillos 2 g. 150. C. TEJEDOR: Vacas: 10 g. c/g. 126; 10 g. c/g. 114; 20 g. c/g 11[illegible]. 9 DE JULIO: Vacas: 9 g. 145.50, 7 b/c 90. Terneros: 5 g. 61; 2 g. 79. SUIPACHA: Novillos: 2 b/c. 103; 3 c/g. 126. 6 g. c/g. 136, 10 g. c/g. 136. MERLO: Novillos. 118 e. 241.
Lanusse P. y A.—SUIPACHA: Vacas: 1 m/g. a $ 154, 1 g. 146; 18 c/g. 108, 7 g 147, 12 g. c/g. 117. MADARIAGA: Terneros: 6 r. 40; 12 g. 53.50; 15 g. 67.50, 17 g. 55.50, 20 b. 50; Vacas: 3 b/c. 81, 15 b/c. [illegible] 14 g. c/g. 117; 16 g. c/g. 115; 18 c/g. [illegible] S. LUIS: Novillos: 80 e. 207. RIO IV: Novillos: 25 g. c/g. 147; Terneros: 12 g. 63, 16 g. 61, 14 g. 76.50; 14 g. 64; 20 r. 43.50.
Nabé, Repetto y Cía.—S. FE: Novillos: 60 g. c/g. a $ 140; 10 c/g. 122, 6 g. 148. Toritos 2 m/e 170.
Otaegui M.—G. LAVALLE: Novillos: 4 m/g. a $ 170; 20 g. c/g. 140, Terneros 21 g. 58, 20 g. 53.
Puiggros y Cía.—CORDOBA: Novillos: [illegible] g. a $ 150.
Palau S. y Cía.—CATRILO: Toros [illegible] e. a $ 205, 1 m/g 180, Novillitos 29 c/g. 90, 16 g. c/g. 100.
Patrón F. L.—SERRANO: Novillos: [illegible] a $ 195. Vacas 20 c/g. 108. G. PINTOS: Novillos: 23 g. 160. T. LAUQUEN: Novillos: 100 g. c/g. 132. VICTORIA: Novillos: 19 g. 160; 76 g. 154. PEHUAJO: Novillos: 10 m/g. 150; Terneros 5 m/g. 8[illegible], 4 g. 81, 9 r. 45, 2 r. 35. SUIPACHA: Novillitos: 39 g. c/g. 113. Vacas 1 m/g. [illegible]. Vaquillonas, 10 c/g. 90, 2 b/c. 80, Terneros 1 r. 25.
Rodger G. H. y Cía.—VILLEGAS: Vaquillonas: 5 g. c/g. a $ 90.50, Novillitos 3 f. 68. Vacas 2 f. 19. Vaquillonas 1 f. 50, Toros 1 g. 166; 2 g. c/g. 131, Vacas 11 g. c/g. 115. Toros, 10 e. 221.
Rossi A.—CHIVILCOY: Vacas: 9 g. a $ 118. Vaquillonas: 1 g. c/g. 95, Toritos [illegible] 125.
Seton, Curutchet J.—MADARIAGA: Vacas: 18 m/g. a $ 167.
Solís, Viveyro Hnos. y Cía.—E. RIOS: Bueyes: 4 e. a $ 195; Novillos 73 e. 17[illegible].
Salaberry y Bercetche—P. CENTRAL: Novillos: 74 e. a $ 197. S. FE: Novillos: [illegible] g. c/g. 140, 9 g. c/g. 135. BRAGADO: Toros: 5 m/g. 191; Bueyes: 1 m/g. 184; 1 m/g. [illegible] 2 m/e 301.
Videla Hnos. y Cía.—S. FE: Vacas: 4 [illegible] Novillos: 15 [illegible] 130, Toros 2 [illegible] 180.
W. García y Cía.—G. PINTO: [illegible] m/g. a $ 85, 3 m/g. 194 [illegible] 9 m/g 166. 3 m/g. 159, [illegible] 3 m/e 155.50, Novillos 12 g. [illegible]

[illegible] de los frigoríficos: Sansinena [illegible] La Blanca 1.071, Swift [illegible] Armour 474. The Anglo South [illegible] Meat Co. Ltd. 293. Total [illegible] animales.
[illegible] Novillos, vacas y terneros [illegible] balanzadas, 4.

Mercado de porcinos

[illegible] 107 animales.
[illegible] extremos del día de $ 0.5[illegible] a [illegible]

Ventas de ayer

[illegible] de G. Paz 35, a $ 0.6[illegible] [illegible] 26, a 0.69, id de [illegible] Hnos. y Cía., de Unzué [illegible] Rapill, de Pergamino 2 [illegible] id 80, a 0.55, id, de S. [illegible] de Matanza 32, a 0.55, id [illegible] C. Rodríguez, de T. Lomas [illegible] I. Fagés, de 9 de Julio [illegible] de B. Mitre 40, a 0.69, id, de S. [illegible] a 0.66, id, de id 13, a 0.55 [illegible] Chivilcoy 14, a 0.68 1/2, id, de P. [illegible] a 0.70, id, de Matanza 1, a 0.58 [illegible] de 11 20, a 0.60.

MERCADO DE MATANZA
(Estación Tablada)

Las cotizaciones en general continúan [illegible] desfavorables, sobre todo en los [illegible] destinados a frigorífico, debido [illegible] compradores no demuestran más [illegible]
Los precios extremos fueron los siguientes:

Capones para frigorífico, de $ 11 — a 20
" para matadero, de " 21 — a 23
Ovejas id id, de " 11 a 24
Borregos id id, de " 8.60 a 9 —
" para frigorífico, de " 10.50 a 13.50

Se vendieron para el consumo local 4.400 [illegible] animales.
Compra de los frigoríficos: La Blanca 1.016, Zárate 1.923, La Plata 1.187, Sansinena 3.810.

Entraron ayer en este mercado 85 vagones con 8.500 animales lanares, a la siguiente consignación:
Lalor Juan: Guerrero, Juancho 360; Alvares, E. Ríos 270; Remonedy, Las Heras 100.
Salaberry y Bercetche: Drysdale, B. Juárez 180; Dumas, La Gloria 110.
La C. de Hacendados: Elizalde, Beguron 131; Corenis, Las Toscas 170.
Lenhardson R.: Vibon, Tandil 324.
Destefanis B.: S/o., Tandil 160.
Thompson E. A. y Cía.: Mendiberry, Tandil 104.
Peña J. L. y Cía.: Castro, Invernada 508.
Beazley M. y R.: Ranelo, Macedo 166; Madariaga, Madariaga 336.
Lanús F. y A. E.: Gil, Macedo 360; Anecastra, Madariaga 170; Herrán, Riglos 130; Balanbone, Murature 180.
Solón, B. Sansot: Brasol, Anguil 330.
Goñi I. e hijo: Iglesias, Lanquimay 565.
Arancet P. y Cía.: Fraindati, S. Rosa 199; Apesagui, Maza 195.
Apheca y Cía.: Migoni, S. Rosa 436.
Cucullu F. L.: Gunache, M. Quinto 99. Chotro, Azcuénaga 140.
Vélaz A. y Cía.: Dua, S. Mauricio 550.
Elordy J.: Cirvean, Telén 400.
Torrarossa e hijo: S/o., Bavio 479.
Calvo N. A.: Pacheco, V. Gómez 294.
A. e Iturraspe: Avendebarride, Atrencí 128.
Mantel y Cía.: Colonini, Henderson 150, Gallión, N. Galia 120.

Ventas de ayer

Arancet P. y Cía.—S. ROSA: 197 ovejas a $ 14.50. MAZA: 42 ovejas a 24.50; 59 borregos a 13.80; 87 ovejas a 21.
Apheca J.—S. ROSA: 416 borregos a $ 10.50; 12 a 13.
Ardohain e Iturraspe—DOBLAS: 69 borregos a $ 12.50; 11 ovejas a 17; 64 a 15.40, 359 capones a 13.80. ATRENCO: 52 borregos a 10.50; 17 capones a 15.
Bargo, Lascurain y Etchegaray—T. SARGENTOS: 60 capones a $ 17.50, 60 ovejas a 15.70; 200 capones a 16.30.
Beazley M. y R.—MACEDO: 28 carneros a $ 19; 20 ovejas a 21; 115 a 16. MADARIAGA: 150 capones a 19.50; 20 ovejas a 21; 164 a 16. RAUCH: 190 capones a 10.50. BARRETO: 26 ovejas a 19. 143 a 16.20.
Bracht y Cía.—LAS FLORES: 344 capones a $ 18.50; 35 a 22.
Benítez y Murré—BALCARCE: 114 capones a $ 16.70, 76 ovejas a 14.80; 10 carneros a 11.
Cucullu F. L. y Cía.—MERIDIANO V: 95 borregos a $ 10.70. MOREA: 50 ovejas a 20.30, 10 capones a 20. AZCUENAGA: 150 capones a 20.
Calvo N. A.—STEGMAN: 143 ovejas a $ 13.
D'Hers F. y Cía.—RAUCH: 194 capones a $ 19.80.
De Lellis Fagés y Cía.—T. LOMAS: 25 capones a $ 17.50; 10 borregos a 10.50, 35 ovejas a 14.
De los Santos J. C. y Cía.—COLMAN: 13 ovejas a $ 17.50; 552 capones a 17.20.
Defferrari B.—TANDIL: 160 ovejas a $ 13.50.
Etcheverry J. y Cía.—SUIPACHA: 196 ovejas a $ 17.10; 70 a 17.10. CHAPALEUFU 200 capones a 20.
Elordy J. y Cía.—TELEN: 398 capones a $ 15.70.
Fiorito Hnos. y Sambrizzi—BOLIVAR: 16 ovejas a $ 14.80.
Goñi I. e hijo—LONQUIMAY: 565 capones a [illegible] borregos a 13.5[illegible]; 42 [illegible] capones a 10.60; 27 borregos a [illegible]
Guiñazú [illegible] y Cía.—M. DE HOZ: 44 capones a $ 17.70; 28 ovejas a 17.50.
Giola y Etchart—HENDERSON: 190 capones a $ 14.50; 19 ovejas a 13.60.
Lalor Juan—JUANCHO: 60 capones a $ 23; 303 a 18. E. RIOS: 365 capones a 16.50. LAS HERAS: 42 capones a 16; 56 a 14.
Lanusse P. y A.—LARROUDE: 50 borregos a $ 11; 330 a 9.90.
Lanús F. y A. E.—MURATURE: 98 ovejas a $ 20; 74 a 28.50. MACEDO: 332 capones a 18.50, 38 ovejas a 15. RIGLOS: 12 ovejas a 14.50; 118 borregos a 12. MADARIAGA: 36 ovejas a 12.50; 154 capones a 18.20.
La C. de Hacendados—SEGUROLA: 90 ovejas a $ 13.60; 26 carneros a 20; 49 a 14.50. LAS FLORES: 91 ovejas a 12.60; 100 a 11.20.
Martínez de Hoz Hnos.—EL MORO: 395 capones pel. a $ 13.
Mantel y Cía.—HENDERSON: 30 ovejas a $ 20; 119 a 16; 12 a 14; 19 capones a 15. N. GALIA: 118 capones a 13.50.
Ojam F. y Cía.—LA CANAL: 86 ovejas a $ 23. RAUCH: 340 capones a 18; 195 ovejas a 17; 45 borregos a 12.30. PEHUAJO: 27 ovejas a 18; 10 capones a 21.50; 16 a 15; 126 ovejas a 14.
Oscamón y Cía.—AZUL: 285 capones a $ 19.
Peña J. L. y Cía.—INVERNADA: 70 capones a $ 18; 30 ovejas a 13.80; 30 a 18.
Patrón F. L.—CORDOBA: 22 capones a $ 19; 57 ovejas a 18.
Salaberry y Bercetche—S. INES: 20 ovejas pel. a $ 24.50; 90 capones a 19.50; 70 ovejas a 20. POURTALE: 11 capones a 13. RECALDE: 57 capones a 16. LA GLORIA: 57 ovejas a 13.50, 43 borregos a 11; 10 a 9.
Sadón, B. Sansot—ANGUIL: 330 capones a $ 21. DORREGO: 200 capones a 19.20.
Thompson E. A. y Cía.—TANDIL: 96 carneros a $ 25.
Terrarosa J. e hijos—BAVIO: 100 ovejas a $ 11; 376 borregos a 8.60.
Vélaz A. y Cía.—S. SALVADOR: 500 capones a $ 16.20. S. MAURICIO: 200 borregos a 10.60.

VALOR DE LA PROPIEDAD

NAON Y BUSTILLO

Judicialmente han vendido los siguientes terrenos:
Calle General Paz entre Olazábal y Blanco Encalada, de 7.79 metros por 24.64; sup. 192.09 metros, vendido a $ 12.60 el m. c. Comp. Valentín Fernández Otero.
Calle Esteco entre Amenábar y General Paz, de 8.66 por 42.30 metros; sup. 366.32 metros, vendido a $ 17.60 el m. c. Comp. Juan Antonio Badaracco.
Lote lindero, compuesto de 8.66 por 42 metros; sup. 364.24 metros, vendido a pesos 20.60 el m. c. Comp. Juan J. Ranza.
Calle Olleros esquina 3 de Febrero, de 36.07 por 10.56 metros, sup. 387.24 metros, vendido a $ 25.50 el m. c. Comp. Juan Antonio Badaracco.
Av. Federico Lacroze entre Cabildo y General Paz, mide 8.70 por 30.90 metros; sup. 264.90 metros, vendido a $ 34 el metro. Comp. José Finochietto (hijo).
Lote lindero compuesto de 8.50 por 30.90 metros; sup. 262.65 metros, vendido a [illegible] el m. c. Comp. [illegible]

VALOR de los CAMPOS y GANADOS

S. MENVIELLE y Cía.

Resultado del 48o. remate-feria efectuado en González Catán, el 1.o del corriente: Vacas especiales, a $ 205; gordas, de 129 a 145; buena carne, de 114 a 129; buen estado, invernada, de 97.50 a 110; flacas, desecho, de 58 a 70; con cría, lo que pisa, de 56 a 77; flacas, de 45 a 52, vaquillonas, de 65 a 95; novillitos de 1 1/2 años, de 86 a 97; terneros de 1 año, de 65 a 70; flacos, de 46.50 a 59.

MARITIMAS Y FLUVIALES

Servicio general de correspondencia

Se distribuirá correspondencia:
El 9, en el Tomasso di Savoia, de Europa y escalas, con fechas hasta el 17 de febrero.
El 10, en el Vauban, de Norte América, y escalas, con fechas hasta el 15 de febrero.
El 10, en el Deseado, de Europa y escalas, con fechas hasta el 15 de febrero.
El 11, en el Frisia, de Europa y Norte América, con fechas hasta el 3 de febrero.
El 15, en el Highland Rover, de Europa y escalas, con fechas hasta el 13 de febrero.
El 18, en el Garibaldi, de Europa y escalas, con fechas hasta el 23 de febrero.

Altura de la marea

En el canal Sur del puerto — A las 6 a. m., 28.6 pies, a las 8, 29.2; a las 10, 28.2; a las 12, 27.6; a las 2, 26.2; a las 4, 25.10; y a las 6 p. m., 25.10. Cinco pies más en el canal Norte.
Viento: SE. y E.

Vapores fluviales

Llegará hoy de Montevideo el Cabo Santa María y regresará para el mismo punto a las 10 p. m.

Llegadas a la rada

Vapor inglés Darro, de Liverpool, febrero 3, capitán Mason, 7262 toneladas, en lastre, a Mala Real Inglesa; id francés Malte, del Havre, febrero 1.o, capitán Pellé, 5230 toneladas, carga general, a Talhoarne; id norteamericano Winterswijk, de Norfolk, enero 31, capitán Staffor, 1937 toneladas, con carbón, a Christophersen; id sueco Kromprinsgustaf, de Malmo, enero 12, capitán Ramberg, 2992 toneladas, carga general, a A. Bell. id inglés Brodvale, de Génova, enero 25, capitán Cooper, 4482 toneladas, en lastre, a Williams; id norteamericano J. D. Rockefeller, de Baton Rouge, febrero 4, capitán Christopher, 6364 toneladas, con petróleo, a W. Indian Oil Company; id inglés Kumara, de Gibraltar, febrero 7, capitán [illegible], 3327 toneladas, en lastre, a Mala Real Inglesa; id belga Sierra de [illegible], de Cardiff, enero 31, capitán Witteven, 1852 toneladas, con carbón, a F. C. C. Córdoba; fragata noruega Sauvijen, de Montevideo, marzo 5, capitán Lundsen, 1768 toneladas, en lastre, a Stry.

Movimiento del puerto

ENTRADAS — Vapor uruguayo Ciudad de Montevideo, de Montevideo, en la dársena Norte; id id Labrador, de Carmelo y escalas, en la dársena Norte; id brasileño Henrietta, de la rada, en el Riachuelo; id argentino Presidente Mitre, de la costa Sur, con pasajeros y carga general, en la dársena Sur.
SALIDA — Vapor argentino Presidente Quintana, para Comodoro Rivadavia y escalas.

Vapor esperado

Hoy: italiano Wardha, de la rada, a la dársena Norte, en lastre.

Buques surtos en el puerto

Dique de carena — 25 de Mayo, Ferro.
Dársena Norte — Hermión, Muaindies, Urko, Mendi, Argentino, Pueyrredón, Belgrano, Camamú, Guardia Nacional, Devón, Chaco.
Dique 4 — Hawaii Marú, Tacoma Marú, Bullaren, Cuyabá, Río de Janeiro, Valbonera.
Dique 3 — Hydaspes, Drammensfjord, Tercero, Amazonas, Llamdvari, Primero, Las Mercedes, Lina, María Manuela.
Dique 2 — Frederick J. Lovatt (velero), Road Yarl, California, Croffton Hall, Carlo Poma, Guanaco, Hilda, M. Stark (velero), Mearin (velero).
Dique 1 — Novo (velero), Arfhild (velero), Lima, Curupaytí, Las Mercedes, Florida, Sagoland, Ruth E. Merril (velero), Alberto (velero), Armando (velero), San Antonio, Río Macaután.
Dársena Sur — Asturiano, Atlántico, Lingo (velero), Bruselas, Berna, Heraldo, Tritón, Formosa, Golondrina, Presidente Mitre, Luisa.
Dock Sur — Carolina F. de Pérez, Papa (velero), Guajara, Avenir (velero), Spangereid (barca).
Riachuelo — Jaguaribé, San Francisco, Magallanes, Tibagy, Dublín, Río Victoria, Río Uruguay, Río Negro, México, Inventor, Coronel, y los veleros Primavera, John E. Emery, Notre Dame d'Arvour, Pietrina, Bosfield, Ingrid, Rithohard T. Green, Truro Queen, Robert, Scrafton, Ramona, Edimburgo, Vaquillona, Luisa M., San Giorgio, General San Martín, Mariposa, Vittoria Maguy (velero), Chorrillos, Knon, Percival S. Parks, Cashier (velero), Henrietta.

Veleros

Hoy entrarán: pailebote inglés Lowis Brothers, de la rada, en el Riachuelo, con carga general; id norteamericano Edward Sewall, de la rada, en el dique 2, con carga general.

[illegible] Saldrá hoy [illegible] Riachuelo, para [illegible] con cereales.

Noticias de vapores

El paquete italiano Re Vittorio salió de Génova el 5 del corriente mes con destino a nuestro puerto; conduce numerosos pasajeros, correspondencia y productos italianos. Regresará para el mismo punto el 5 de abril próximo.
—El 28 de febrero salió de Burdeos, en viaje para ésta, el vapor francés Liger, con pasajeros, correspondencia y carga; llegará a su destino, probablemente, a fin del corriente mes.
—De Río de Janeiro salió el 4 del corriente mes el paquete francés Plata, en viaje de este puerto para Marsella.
—Probablemente hoy saldrá de La Plata con dirección a Marsella el vapor francés Espagne, con productos argentinos.
—Ayer, a las 7 de la tarde, salió de Río de Janeiro con rumbo a nuestro puerto, el vapor holandés Frisia.

Costa Sur

Entró ayer en la dársena Sur el vapor argentino Presidente Mitre, procedente de Río Gallegos y escalas, con pasajeros, correspondencia y productos del Sur.
Salió ayer para Comodoro Rivadavia y escalas el vapor argentino Presidente Quintana, con pasajeros, carga y correspondencia.

Varadura del Chile

El vapor danés Chile, en circunstancias que se dirigía de La Plata para la rada, quedó varado antes de llegar a los malecones del puerto, impidiendo así la entrada del vapor inglés Hyacinthus, y la salida del paquete inglés Highland Glen. El vapor Warkesha pudo entrar debido a sus dimensiones.

El Reina Victoria Eugenia

El paquete español Reina Victoria Eugenia saldrá del puerto de La Plata, en viaje para Barcelona y escalas, el 14 del corriente mes.

Puerto de La Plata

Entró ayer el vapor norteamericano Warkesha, de la rada, en el gran dock.
Salieron el vapor holandés Maasdijk y el danés Chile, para la rada.

Puerto de Bahía Blanca

Ingeniero White — Hicieron operaciones los vapores Walmate, Patacho y Alberto y las lanchas J. Bautista y Flirt. Total de cereales embarcados 422 toneladas.

Puerto de Montevideo

Ayer no entró en este puerto ningún vapor de ultramar.
Anoche pasaron por Punta del Este, con dirección a ésta, los vapores inglés Abadesa y español Cabo Carboneiro.

SECCION NOTABLES

Dr. POLITI
Jefe Consultorio del Hosp. Clínicas. Rayos X
Estómago, Hígado, Corazón, Pulmones
PUEYRREDON 865. Consultas de 2 a 5 p.m.

KALISAY
EL MEJOR VINO QUINADO
Lagorio, Esparrach y Cía.

ESTOMAGO
e Intestinos. Rivadavia 1170, de 4 a 6
Dr. CALANDRELLI

U. Telefónica
Avenida
6190
6191
6192
6193
Coop. Telef.
3697
Central

Pida comunicación con estos números.
Su receta, su específico lo tiene en su casa sin molestarse.
Farmacia Franco-Inglesa
581 Sarmiento 587
BUENOS AIRES

Dr. RAUL BECCO
Garganta, nariz, oídos. Jefe clínica de la especialidad en el Hospital Italiano Rivadavia 1138. De 2.30 a 5.30. 1p

ENFERMEDADES de los OJOS
ANTEOJOS Y OPERACIONES
Dr. Antonio J. Manes
Jefe del servicio de Oftalmología del Hospital Rawson
Oculista del Consultorio de LA PRENSA
de las clínicas de París, Viena y Friburg in Br.
SUIPACHA 29 — De 2 a 5 p. m.

Dr. RAPOPORT
606-914 Especialista en piel y secretas. CORRIENTES 2070, de 1 a 4. Obreros, de 6 a 8 p. m. v20

ESTOMAGO
Dispepsia, Dilatación, Colitis, Estreñimiento, Gastro-enteritis, Enfermedades del Hígado y del Vientre en general. — Cura radical de las Hemorroides sin operación. Rayos X. (examen gratis). Dr. O. SANCHEZ AIZCORBE, médico especialista. Avda. de MAYO 1157.—De 7 a. m. a 7 p. m.

Dr. Enrique Castaño
Médico del servicio de génito-urinarias de. Hospital San Roque. Especialista en enfermedades del riñón, vejiga, próstata, etc. y afecciones específicas. Tratamiento de los tumores vesicales por electrocoagulación. Consultas de 4 a 7 p. m.—TUCUMAN 830.

ENFERMEDADES INTERNAS
Corazón, estómago, pulmones, vientre. Dr R. Marc, Cangallo 2606, de 2 a 4 v13

Conforme lo anunciado ayer, la Tienda San Juan inaugura
HOY VIERNES
su acostumbrada EXPOSICION de:
BLANCO Y LENCERIA
Por tal motivo, la ropa blanca en general para señora, niña y bebé, conjuntamente con la de cama, mesa y géneros blancos para varios usos estarán expuestas en VENTA ESPECIAL a precios verdaderamente excepcionales.

BLANCO
Ofertas Especiales
SABANAS de rico trué "San Juan" dobladilladas, tamaño 155x240, para una plaza a ... $ 4.30
Las mismas con vainilla a ... $ 4.40
FUNDAS de madapolán muy buena calidad, dobladilladas, para una plaza a ... $ 0.90
Las mismas con vainillas a ... $ 0.95
COLCHAS de tricot blancas, clase fuerte, con fleco, para una plaza a ... $ 7.70
TOHALLA de granito, clase muy fuerte, con fleco, a ... $ 0.65
MADAPOLAN de muy buena calidad, especial para ropa interior, ancho 82 ctms., el mt $ 0.90
NANZOUK extra fino, especial para ropa de señoras y niñas, ancho 85 ctms., el metro a $ 0.95
ALEMANESCO de algodón adamascado, para manteles, ancho 150 ctms., el metro a $ 2.00
SERVILLETAS para mesa en adamascado de muy buena calidad, la docena a $ 6.90

LENCERIA
Ofertas Especiales
CAMISAS, camisones, calzones y corpiños, varias clases, diferentes modelos, todos lindos, buena confección, en ricas telas y adornos elegantes, a elejir cualquier pieza, a 4.90, 4.50 y ... $ 4.20
ROPA blanca, muy fina y preciosos modelos para señoras, confección delicada, en telas especiales con adornos varios de encajes, camisas, camisones, calzones y corpiños, a elejir cualquier pieza, a 5.50 y ... $ 6.25
JUEGOS para novias, elegantes y de confección insuperable, en telas finas, con delicados adornos, variedad enorme de modelos, a 25.—, 22.90, 18.50, 15.80 y ... $ 12.50
CORSES, modelos correctos y de confección esmerada, en ricos tejidos, varios modelos, ballenaje flexible y fuerte, a 8.90, 6.80 y ... $ 5.—
BATONES finos, confección delicada, en ricos tejidos de novedad, modelos elegantes, a 11.— y ... $ 9.—
BATONES, muy lindos modelos, confeccionados en varios tejidos finos de diferentes clases, artículo de novedad, a 6.90 y ... $ 6.25

Saldos y Retazos
VESTIDOS para señoras, modelos de gran moda, confeccionados en finos voiles y brines de hilo con lindos bordados, vainillas y botoncitos a $ 25 ... $ 15.90
BLUSAS de finos voiles, nanzouk, batista y organdí con hermosas vainillas, bordados y embutidos valenciana, a $ 3.50 y ... $ 1.90
SARGA para vestidos, azul marino de buena calidad, ofrecemos hoy viernes al precio excepcional, el met $ 2.25
PUNTILLA tul, hilo, malina e imitación filet, varios anchos y modelos, el metro, a 0.45 y ... $ 0.30
AMBO saco redondo y pantalón corto, forma de hombre, confeccionado con brines de color sobre tonos oscuros y claros para niños de 9 a 16 años, a ... $ 5.90
ZAPATOS en brin de puro hilo blanco o gris, diversas formas y gustos de moda, con tacos Luis XV y blancos con taco bajo, a 7.50 y ... $ 4.90
GABARDINAS muy buena calidad, en colores de gran moda, ofrecemos hoy viernes dos lotes en doble ancho, a $ 4.50 y ... $ 3.80
PUNTILLA imitación hilo, ancho 8 ctms. la pieza de 9 metros $ 1.25
VESTIDOS enterizos o de fantasía, de voiles lisos y combinados para niñas y jovencitas de 4 a 17 años respectivamente, a 9.50 y ... $ 4.50
POPELINAS y sargas Bruselas, a cuadritos y rayas, artículo práctico para media estación, en bonitos dibujos, doble ancho, a $ 2.40 y ... $ 1.90
CORBATAS forma ascot, de pura seda, gustos fantasía, para hombres, a ... $ 2.20
MEDIAS de seda, clase extra, con protector y planta de hilo, negras, para señoras, el par, a ... $ 2.20

GRANDES ALMACENES
Tienda San Juan
CIBRIAN HNOS — Alsina y Piedras — SOC. ANONIMA

SECRETAS Y URINARIAS
Curación científica, debilidad vital, estrechez, vejiga y próstata. Doctor Torti. Florida 312. De 9 a 11, 3 a 5, 7 a 8. v16

BOLSAS para trigo y maíz, nuevas
SIN REQUISITO DE NINGUNA CLASE
ENTREGA EN EL DIA
Precio: $ 0.75 m/n cada una
EMPRESA PABB
MORENO 1602 — BUENOS AIRES
v7

ENFERMOS
¿QUEREIS CURAR? ¿VIVIR SANO?

Envío GRATIS a los enfermos libros ilustrativos con el detalle de las enfermedades para curarse en casa y un libro de divulgación científica, tratamiento sin drogas ni medicinas para hombres y mujeres. — Escriba HOY mismo al doctor ROGER. Reconquista 195, Buenos Aires. Todo es gratis. 1p

Dr. DEGIOVANANGELO
Especialista en nariz, garganta y oído. Sordera, nuevo tratamiento. Viamonte 1848. De 2 a 5, domingos de 9 a 11. v31

VIENTRE
Especialista, Secretas, Pulmones, Estómago, Intestino, Sangre y Debilidad.
Dr. SPINEDI — RIVADAVIA 1359
de 9 a 12 y de 2 a 8 (domingos de 9 a 9)

Dr. José Solari
Internas (Corazón, pul., estóm., vientre, sangre), [illegible], secretas, RAYOS X.— RIVADAVIA [illegible].—De [illegible] v31m.

Profesor Dr. Agote
De la Facultad. Médico jefe del Instituto Modelo de Clínica Médica de la Universidad de Buenos Aires, Hospital Rawson. Enfermedades internas y de los niños. LAVALLE 1515, de 2 a 4 p. m. Rayos X diariamente, menos los viernes.

Secretas — Venéreas
Dr. L. VETERE
De la Universidad de Nápoles y Buenos Aires. Cura rápida enfermedades venéreas internas y de señoras. POZOS 611. De 7 a 10 a.m. y de 3 a 4 p.m. U.T. 643, Libertad.

ANTES DE AUSENTARSE AL CAMPO, HAGAN GUARDAR SUS MUEBLES EN BUENAS CONDICIONES Y TODA SEGURIDAD EN
LOS DEPOSITOS DE
MAPLE
TELEFONO UNION 1240, LIBERTAD

HOY VIERNES

EN EL ANEXO DE GATH & CHAVES

Retazos y Saldos

EN CANTIDAD INMENSA y de RIGUROSA ACTUALIDAD A

PRECIOS SENSACIONALES

Los Viernes de Gath & Chaves, impuestos a base de artículos selectos y de precios de ocasión verdad, logran siempre atraer enorme cantidad de público. :: Este éxito persistente, más que sostenido, semanalmente acrecentado, prueba de manera incuestionable de que el público no se atrae con palabras capciosas sinó con realidades evidentes.

SALDOS DE CARNAVAL

Hoy y mañana en el Anexo y Casa Central saldaremos a cualquier precio, los Trajes para señoras, niños y niñas que nos quedan y demás artículos de Carnaval, tales como Antifaces, Lentejuelas, Pinchos fantasía, Calzado, Collares, Cascabeles, Aplicaciones, etc.

Todo espíritu previsor, sabe que las ventas especiales que Gath & Chaves periodicamente realiza, se prestan extraordinariamente a hacer sensibles economías :: Ninguna sin embargo, como la de ::

BAZAR y MENAJE

inaugurada anteayer, notable por los precios que no admiten remota competencia y por la variedad portentosa del surtido. :: El momento, pues, no puede ser más propicio para completar o reponer por un precio reducido la vajilla o el menaje.

CASA CENTRAL 4° PISO

The South American Stores Gath & Chaves Ltd.

LA GRAN EXPOSICION

: BLANCA :

ha llamado justamente la atención, por que aparte de constituir como demostración de surtido toda una revelación, los PRECIOS EXCEPCIONALES marcados, podrian por si solos lograr sonado éxito.

AGENCIA en MAR del PLATA: RAMBLA Nos. 57 y 58
Unión Telefónica 741, (Mar del Plata

HOY

El éxito de nuestros VIERNES lo justifican la inmejorable calidad de las mercaderías que vendemos y la verdad absoluta de nuestras ofertas.

LOS PRECIOS BAJOS fijados a los artículos que anunciamos hoy, permitirán a Vd. realizar sus compras con ventajas incalculables.

CONFECCIONES y MODAS

PRECIOSOS VESTIDOS de voile de hilo, lisos y de fantasía, formas muy elegantes. De pesos 65, $ 50 y $ 48. REBAJADOS, a. . $ 25.--

VESTIDOS de voile de hilo, muy modernos. GRANDES SALDOS, a $ 13.90, 9.80 y. . . . . $ 5.90

COMBINACIONES de voile de hilo, con vainillas y entredoses, a $ 9.80 y. $ 7.90

POLLERAS confeccionadas en gabardinas y sargas, colores de moda, a. . . $ 7.90

SAQUITOS de punto Jersey, muy modernos, colores de actualidad. RECLAME, a pesos. 10.90

BATONES de zephir, foulard y batista, variedad de gustos, a $ 7.90 y. . . $ 4.90

BLUSAS de foulard, espumilla y crépe Georgette de seda. Bonitos modelos; a pesos 18.50 y. . . . . . . $ 12.90

BLUSAS blancas, de lencería y voile de hilo, inmenso surtido; a pesos 7.80, 6.90, 5.80 y. . . . . $ 4.90

SOMBREROS de castor o fieltro, preciosos modelos y colores. Desde. . . . $ 8.50

SOMBREROS adornados, modelos de alta novedad. Desde. . . . . . . $ 5.90

GRANDES SALDOS de formas de paja, variedad inmensa. Desde. . . . . $ 3.50

FANTASIAS para sombreros. Desde. . . . $ 0.25

SEDERIAS y MERCERIA

ESPUMILLAS de pura seda, colores modernos, doble ancho. El metro. $ 6.50

FULARES de riquísima seda, colores selectos, doble ancho. El metro, a pesos 6.80 y. . . . . $ 4.90

FULAR de pura seda, colores de actualidad. PRECIO DE RECLAME. El metro, a pesos. 1.95

GASA CHIFFON, en colores modernos, ancho 110 centímetros. El metro, a $ 3.20 y pesos. 2.90

GASAS blancas o negras, ancho 115 centímetros. Precios de ocasión, a $ 1.80, 1.50 y. . . . . $ 1.20

GASA blanca, de pura seda, ancho 110 centímetros. RECLAME. El metro, $ 0.95

PARA CARNAVAL: Rasos de pura seda, espléndidas calidades, doble ancho; todos los colores. El metro, a pesos 4.50 y. . . . . $ 3.50

TERCIOPELOS de seda, inmenso surtido de colores, a $ 4.90, 3.90 y. $ 2.90

GUANTES de hilo, colores modernos. PRECIOS DE RECLAME. El par, a pesos 2.50 y. . . . . . . $ 1.25

CARTERAS de cuero y de seda, clases inmejorables. Grandes saldos. Desde $ 12.50 hasta. . . . . $ 2.90

COLLARES fantasía, bonitos estilos y colores. Desde. . . . . $ 2.50

PUNTILLAS, galones y trencillas. El metro, desde pesos. 0.30

BOAS de pluma, inmensa variedad. Desde pesos. 9.80

POLVOS de nieve "Le Sancy", para la cara. La caja, a. . . . . $ 1.70

TEJIDOS y BONETERIA

COVERCOAT y gabardinas en todos los colores, doble ancho; precio de reclame, el metro, a. . . . . $ 1.25

TRICOTINAS, gabardinas y sargas, en colores modernos; doble ancho. El metro, a $ 2.90, 2.60 y. . . . $ 2.50

SARGA de lana, en colores y negro, espléndida calidad, doble ancho, $ 3.50

SARGA inglesa, riquísima clase, pura lana, en todos los colores y negro Doble ancho. PRECIO DE RECLAME, a. . . . . $ 7.90

GENERO a cuadros, blanco y negro, varios estilos. Doble ancho. El metro, a pesos. 2.90

EXCEPCIONAL: Voile en colores de moda y negro, doble ancho. El metro, a pesos. 0.65

VOILES de hilo, en colores lisos y dibujos modernos; doble ancho. El metro, a pesos 1.75, 1.50 y. . . . $ 1.25

ESPONJA de hilo, tejido de gran actualidad, en todos los colores de moda. Doble ancho. El metro, a. . $ 4.90

MEDIAS negras, de seda, calidad extra. PRECIO DE OCASION. El par, a. $ 1.70

MEDIAS negras, muselina, trasparentes. El par, a pesos 0.95 y. . . . . . $ 0.75

MEDIAS negras, francesas, reforzadas, calidad inmejorable. El par, a pesos 1.90 y. . . . . $ 1.60

CORPIÑOS blancos, de punto, a. . . . . . . $ 2.50

NO OLVIDE que la Tienda San Martín cuenta con talleres especiales de "medidas", los cuales están a cargo de excelentes cortadores que responden ampliamente a las mayores exigencias del arte de vestir.

Tienda SAN MARTIN

VICTORIA 676

INSTITUTO MEDICO MARAGLIANO
GENOVA—BUENOS AIRES
Para el estudio, diagnóstico, pronóstico y tratamiento, únicamente de la
TUBERCULOSIS EN GENERAL
diagnóstico precoz por el método biológico (sangre) y aplicación del nuevo tratamiento en este país del método Maragliano, sueros y vacunas antituberculosas.—Horas de consultas: de 10 a. m. a 4 p. m. Salta 134. 1p

Dr. BELGERI Oculista. Jefe de Clínica de la Facultad (Servicio de Oftalmología del H. de Clínicas). Bartolomé Mitre 948, de 3 a 4 p. m. U. T. 40 (Libertad).

J. BONANSEA Cirujano dentista de las facultades de Bolonia y Buenos Aires, calle MORENO 995. perm.

Doctor ENRIQUE FEINMANN
Enfermedades pulmonares y del corazón. De 9 a 12 m. - Estómago, Venéreas y Nerviosas. De 3 a 5 p. m. - Billinghurst 1685 U. T. 549, Palermo 1p

Dr. BARRIO
Médico jefe de sala del Hospital Muñiz. Pulmón (Tuberculosis), Corazón, Digestivas, Rayos X.—San Juan 1841, de 2 a 5. v31

Dr. ELIZALDE Jefe de clínica del servicio de las enfermedades del riñón, próstata, vejiga, etc., en el Hospital San Roque. Consultas de 3 a 5. PARAGUAY 863. perm.

ESTOMAGO
Hígado, intestino, obesidad, estreñimiento, secretas y crónicas. Cura radical. Corrientes 970, de 2 a 5. Clínica Biológica del Dr. Gusita. v8

Doctora GAUDINO
Ex jefe de clínica de la facultad. Médica Maternidad del Hosp. San Roque. Señoras, partos. De 3 a 5. VIAMONTE 1596. v25m.

Dr. LOUSTALET
PULMON
REUMATISMO PARALISIS CIATICAS
606 - 914
SECRETAS Y DE LA PIEL
RAYOS X. 9 a 11 y 2 a 6. CALLAO 158

Secretas-Urinarias-Piel
Prof. FERULANO y Dr. R. MALVICINI
— Especialistas —
Cura rápida de Uretritis, Estrecheces, Prostatitis, Impotencia, Ulceras, Fístulas.
Cura de la Avariosis 914
Con el método del sifón
TUCUMAN 690

Dr. Delfino
Unicamente, Garganta, Nariz y Oídos. LAVALLE 950, de 2 a 5. - U. T. 1784

HERNIA Reducción garantida sin operación y sin molestias, con el New Elastic Truss, suave y eficaz. Este aparato permite todo trabajo, no incomoda y asegura la curación progresiva de las hernias con rapidez y seguridad. S. Beer, especialista, 678 Sarmiento 678 (1er. piso), de 9 a 11 a. m. y de 2 a 6 p. m.

VIAS URINARIAS — VENEREAS
Cirugía del abdomen. - Dr. E. ... médico del H. Italiano, Córdoba 1878, de 2 a 5. U. T. 4344, Juncal.

ESTOMAGO - INTESTINOS
Colitis, sequedad de vientre, hemorroides
ELECTRICIDAD MEDICA - RAYOS X.
Dr. C. Leiguarda
Viamonte 857. De 9 a.m. a 4 p.m.
U. T. 6482, Juncal v16

Dr. Noceti
Enfermedades de los OJOS y ANTEOJOS.
MAIPU 535, de 1 a 4 9ms

SECRETAS - URINARIAS-ULCERAS PIEL-AVARIOSIS
Dr. LAMA. Curación rápida y sin dolor
Abonos económicos
606-914
PARANA 166. 8 a. m. a 6 p. m. v8

Dr. DODDS
Médico oculista, enfermedades de los OJOS y ANTEOJOS.—MAIPU 794, de 3 a 5.

Riñón-Vejiga-Próstata
URETRA Y VENEREO-AVARIOSIS
Dr. MACKINTOSH
Cirujano de las vías génito-urinarias.—Jefe de la especialidad en el Hosp. Florito. Uretroscopía, electro y sueroterapia en las uretritis crónicas, alta frecuencia y electro-coagulación. Consultas lun., miérc. y vier., de 2 a 6 — Pueyrredon 842; U. T. 1613, Mitre. v16

Dr. CARLOS HEUSER
Atiende de 2 a 5 p. m.
974 - TUCUMAN - 974
v7m

Dr. PACIFICO DIAZ
Especialista en enfermedades de la piel. Bmé. MITRE 1342. de 2 a 5 p. m. v20

MAISON L. ADHEMAR S. A.

CANGALLO y SUIPACHA

HOY VIERNES Y MAÑANA SABADO

PONDREMOS EN VENTA INFINIDAD DE

RETAZOS Y SALDOS

en todos los departamentos, a precios increíbles. Con motivo de esta venta excepcional y para mayor comodidad de nuestra clientela, hemos habilitado un salón especial.

Recomendamos nuestra sección de Acolchados, Frazadas, Cretonas y Stores.

Visítenos Vd. y confirmará la realidad de nuestra oferta.

CARNAVAL

LIQUIDAREMOS CON UNA CONSIDERABLE REBAJA TODOS LOS DISFRACES EN GENERAL

LOS NEUMATICOS

United States

SON BUENOS POR SU RESISTENCIA Y DURACION

Se han hecho los preferidos de los buenos automovilistas.

Tenemos gran existencia para los siguientes coches:

FORD

"Chevrolet", "Metz", "Maxwell", "Dodge", y otros automóviles

CAMARAS COLORADAS ESPECIALES

Nuestras cámaras han tenido aceptación por su buena calidad, siendo hechas de 7 capas de goma muy elástica y fuerte, que garantizan al consumidor una cámara perfecta. — Su compra próxima debe ser una UNITED STATES

UNITED STATES RUBBER EXPORT Co. Ltd.

BUENOS AIRES
501 — SAN MARTIN — 501
ROSARIO
648 — SARMIENTO — 648
MONTEVIDEO
1393 — ITUZAINGO — 1393

Telegramas: "USCO"

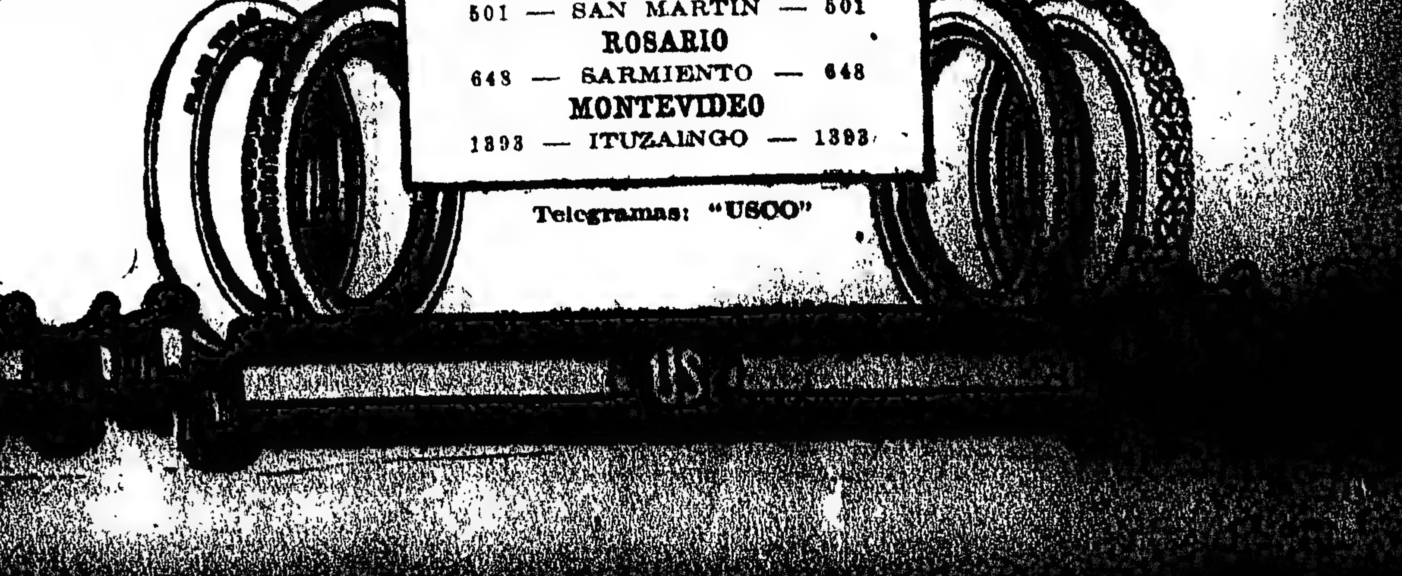

HOY VIERNES

Y MAÑANA SABADO

SON LOS

2 últimos días

DE LA

VERDADERA LIQUIDACION

TRAJES de blusa marinera de casimir gris, pura lana, para niños de

Años:	11	9-10	7-8	5-6	3-4
$	19.—	17.65	16.25	14.95	13.75

TRAJES de saco cazadora y pantalón corto, especial para colegiales, de casimir gris, de varias tonalidades y dibujos, para niños de 6 a 12 años, cualquier edad, a . . $ 12.45

GUARDAPOLVOS de hilo crudo o blancos, para niños de

Años:	15-16-17	13-14	11-12	9-10	7-8	5-6	3-4
$	7.50	6.25	5.50	5.—	4.50	4.—	3.50

Nuestras rebajas excepcionales comprenden todos los departamentos de la casa donde hallará verdaderas ocasiones. — — —

M. ZABALA

B. MITRE Y ESMERALDA

URODONAL

y Reumatismo

El URODONAL es al reumatismo lo que
la quinina es a la fiebre,
la VAMIANINE a la avariosis,
el GLOBEOL a la anemia

Atornillado en su sillón por el reuma, sólo puede redimirlo el URODONAL, que disuelve el ácido úrico, causa del reumatismo

—Usted es artrítico, gotoso, reumático? Tome Urodonal: no hay sino eso!

Tal es la frase estereotipada, la fórmula corriente y casi banal que se oye hoy en todas partes. El Urodonal ya se ha vuelto clásico, conquistándose el primer lugar—bien por encima del peligroso salicilato—entre los medicamentos específicos del reuma. El Urodonal ha cumplido y cumple todas sus promesas. Eso ya no se discute.

Cómo, además, no sería así cuando, por una parte, el ácido úrico es la causa de todas las manifestaciones artríticas, cualesquiera que sean, y que, por otra parte, el Urodonal, es, en virtud de su composición química, el más enérgico disolvente, el más poderoso eliminador del ácido úrico y uratos de que ha dispuesto hasta ahora la medicina?

¿Acaso no está demostrado que es treinta y siete veces más activo que la litina, en otras palabras, que disuelve, a cantidades iguales, treinta y siete veces más ácido úrico que la litina, tan empleada antaño?

Por lo tanto, un tratamiento completo de Urodonal (tres frascos), es una verdadera sangría úrica, que precipita, arrastra y barre todas las impurezas, limpia la sangre y la fluidifica, suaviza las articulaciones, devuelve a los músculos su elasticidad.

Todo eso sin ningún peligro, ninguna contraindicación, pues el Urodonal posee la inestimable ventaja de no hacer pagar sus beneficios con ningún inconveniente. De todos los disolventes del ácido úrico, es el único que no tiene, aun a altas dosis, acción nociva ni siquiera equívoca sobre el corazón o los riñones, el estómago o el cerebro.

Dr. DAURIAN.

ESTABLECIMIENTOS CHATELAIN, 2 rue de Valenciennes, París, y todas las farmacias.—PARA EVITAR FALSIFICACIONES, exíjase siempre la etiqueta con la firma de los únicos introductores en la República: MARCELO LECZINSKI y Cía., San Martín 684, Buenos Aires.

DESCONFIAD DE LAS IMITACIONES

Dr. Polito

[illegible] de los hospitales R. Mejía y [illegible], Piel, secretas, sífilis, urinarias.— B. MITRE 1548, de 2 a 5. v 5alt.

Prof. Doctor GOVENA Sup. de la Facultad. Del Hospital de Clínicas. Corazón, Aorta, Estómago, Intestinos, Hígado y Riñón. — De 2 a 4 de la tarde. — Sáenz Peña 611.

Consulado de España en Bs. As.

EDICTO:

Se recuerda a los mozos españoles que hayan nacido en todo el año de 1898 y que por tanto cumplan veintiún años durante todo el actual de 1919 y que se hallen residiendo en esta Capital y en las provincias de Buenos Aires, Mendoza y San Luis, y los territorios de Neuquén, Pampa Central, Río Negro, Chubut, Santa Cruz y Tierra del Fuego, que, a los efectos de la declaración y clasificación de soldados que se hace en todos los Ayuntamientos de España el día 1.o de marzo, están obligados por la ley a presentarse antes del 31 de mayo próximo, en los días hábiles, ante este Consulado o ante las agencias consulares respectivas para ser tallados y reconocidos, a fin de evitar su declaración de prófugos. —Buenos Aires, 6 de marzo de 1919.—El Cónsul de España, M. de Caabeyro.

EDICTO:

El Cónsul que suscribe, recuerda a los súbditos españoles que hayan faltado a sus deberes militares y se hallen residiendo en los lugares mencionados en el edicto anterior, que por ley de 8 de mayo último se concede amnistía de las penas o correctivos en que hubiesen incurrido los mozos no alistados, prófugos de clasificación y concentración y desertores, con excepción de los del Ejército de Africa.

Los comprendidos en esta amnistía que deseen gozar de los beneficios de la redención a metálico o de la cuota militar, así como los que quieran alegar alguna exención y aquellos que no hubiesen sido tallados y reconocidos oportunamente, deberán acudir ante este Consulado o ante las Agencias consulares respectivas para incoar los oportunos expedientes antes del 8 de mayo del corriente año de 1919. —Buenos Aires, 6 de marzo de 1919. El Cónsul de España: M. de Caabeyro. 1p

Banque Nationale de Credit

CASA MATRIZ:

16, Boulevard des Italiens, París

TODA CLASE DE OPERACIONES BANCARIAS

Capital . . Frs. 150.000.000
Reservas . . " 36.000.000

Sucursales en:

LYON, MARSEILLE, LE HAVRE, ANGERS, BORDEAUX, DIJON, NANTES, ORLEANS, ROUEN, SAINT-ETIENNE, TOULOUSE, TOURS, TROYES, y en otras 140 ciudades de Francia.

JENNY

70, Champs-Élysées, PARIS

prévient sa clientèle qu'elle n'a ni succursale ni représentant en Amérique du Sud.

Oído, Nariz y Garganta

Dr. A. MARTINI de los hospitales de Turín y Génova, Director del servicio de oído, nariz y garganta del Hospital Italiano. Consultas de 2 a 5 p. m., ALSINA 1648. v9m.

HERNIAS

Se reducen radicalmente y rápidamente con EL NUEVO SANGLUM ELASTICO, patentado. Resultados positivos, sin molestias, en ambos sexos y a todas edades.

FAJAS contra la obesidad, riñón móvil, etc. Medias elásticas y demás aparatos ortopédicos.

Instituto WAL—619 Corrientes 619

Dr. IZZO ESPECIALISTA, Pulmones, corazón, estómago y enfermedades de la sangre. La tuberculosis se cura. Tratamiento nuevo y eficaz. Rayos X. VICTORIA 1453, de 9 a 11 y de 1 a 4 1p

Dr. JULIAN PANELO

CLINICA MEDICA

Corazón, pulmones y enfermedades internas, calle Cangallo 1511, de 1 a 3 v18

HEMORROIDES

Sequedad del vientre, estómago e intestinos; cura radical sin operar ni dolor. Rayos X. Dr. Ferrer, Sarandí 27, de 5 a 7 p. m.

ULCERAS, FISTULAS

Várices, hinchazones, picazones, supuraciones crónicas. Cura sin operar ni dolor. Rayos X. Sarandí 27. Dr. Ferrer, de 5 a 7.

BRONQUITIS - ASMA

Tos, resfríos mal curados, catarros, fatiga, debilidad. Cura especial. — Rayos X. — Dr. Terrenta, de 1 a 5, B. de Irigoyen 247.

SEÑORAS

Especialmente Secretas, Urinarias, Estómago, Vientre, Pulmón y Debilidad.

Tratamiento del Estreñimiento por Electricidad

Dr. SPINEDI - Rivadavia 1359

de 9 a 12 y de 2 a 8 (domingos de 9 a 9)

José Itscovich, diplom. en Europa y revalidado en Fac. de Med. de B. As. Adela Schuster de Itscovich cirujanos dentistas. C. Pellegrini 171. U. T. 4015 Libertad.

Dr. JOSE INGENIEROS Enfermedades nerviosas. Consultas todos los días de 1 a 4. VIAMONTE [illegible]

Dr. CHABROUX Diplomado del Hosp. de París (St. Louis Urología, etc.). Jefe del servicio de Piel, Secretas y Urinarias del Hosp. Alvear. B. MITRE 783, de 2 a 6.30 p. m. v7mzo.

CORAZON, ESTOMAGO y PULMONES

Dr. Diego Dávison. Ex médico interno del Hosp. Real de Edimburgo. Rayos X. Consultas de 1 a 4. Bartolomé Mitre 1417. v23m

Dr. RAFFO Estómago, intestinos (dispepsia, colitis) estreñimiento. Sangre, (debilidad, anemia). Rayos X. VIAMONTE 1617, de 4 a 6 p.m.

FRANCISCO VIDAL

716 — VICTORIA — 716, Buenos Aires

N.o 5701

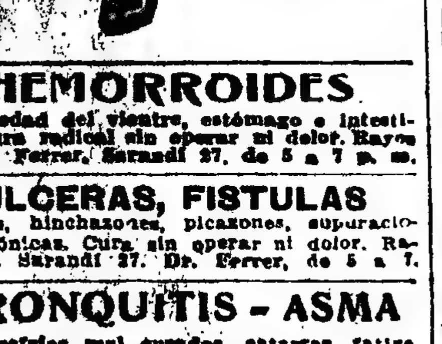

N.o 5135

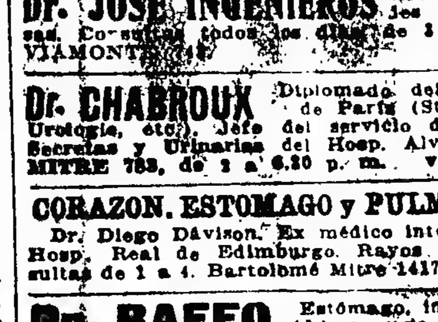

ZAPATOS BLANCOS en brin de hilo, COSIDOS, taco de 5 centímetros. Los mismos, en taco bajo, 14 modelos distintos.

$ 3.50

VENTAS por MAYOR y MENOR

Atiendo pedidos de cualquier punto de la República contra giro postal.

LIQUIDACION PERMANENTE de artículos generales para hombres, señoras y niños.

CAMISA de madapolán blanco, vistas de hilo, puños doblados.
Medidas del 29 al 34
$ 2.50

Guardapolvos brin de hilo crudo, para niños. años.

	10-14
$	2.50
	6-8
$	2.10
	3-5
$	1.75

N.o 755

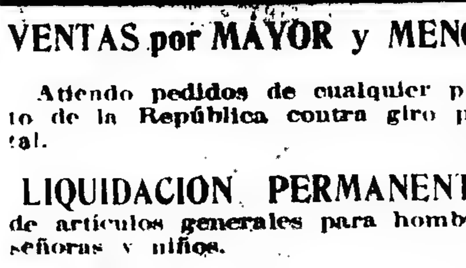

BOTIN de becerro, doble suela forro de cuero, cosidos, especiales para campo, horma muy cómoda, impermeables en negro, núm. 5 del 38 al 45, a . . . . $ 14.50
El mismo en color, a . . $ 15.50

N.o 144
ZAPATOS ingleses en charol
Números 12 al 25
$ 17.25

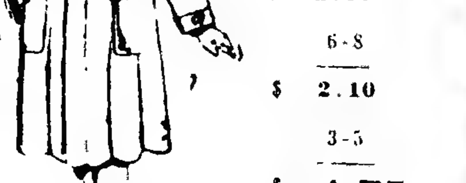

ZAPATO en potrillo charolado para niña, 6 modelos distintos. Números 26 al 33
$ 3.90

Las Hemorroides

No le permiten a Vd. una vida tranquila.

No sólo por los dolores y molestias que ocasionan por sí mismas, sino por sus complicaciones, entre las cuales las más comunes son las fisuras y las fístulas de ano, las hemorroides le impiden vivir con tranquilidad.

Usted sabe, por experiencia personal, que en cada crisis de sus hemorroides, no sólo se altera su salud general, sino que su carácter varía; a veces, sin motivo alguno, tiene usted grandes disgustos y no conoce la causa.

Si usted está en una de esas crisis, tiene la solución del problema.

Y se concibe: un dolor intenso y continuo, con exacerbaciones a veces a cada momento y picazón que no se calma: ¿no cree usted que es capaz de modificar su carácter, haciéndolo irritable?

Y bien, cure usted sus hemorroides y verá volver la calma a su espíritu. Recuerde usted que corre el peligro de una infección capaz de traer en pos de sí una fístula de ano, de la cual no curará sin una operación que podrá tenerlo a usted por mucho tiempo imposibilitado para atender sus asuntos.

Las fístulas no operadas, son una pesadilla, pues no se puede obtener su cicatrización sin la extirpación del trayecto.

Evite, pues, la formación de ellas, curando las hemorroides en cuanto note su aparición.

"NORIDAL" es una preparación que permite obtener ese resultado en poco tiempo. Es de sencilla aplicación y nunca falla, pues descongestiona inmediatamente la zona inflamada.

Cada pomo termina en una cánula con orificios laterales para distribuir el medicamento eficazmente en todos sentidos.

Con "NORIDAL" hace usted desaparecer sus hemorroides.

Todas las farmacias lo venden "NORIDAL", aprobado por el Departamento Nacional de Higiene C. 3353, a pesos 3.50 el pomo.

Unicos concesionarios: Mendel y Cía. Bolívar 879, Buenos Aires.

DEBILIDAD NERVIOSA

Parálisis, mareos, falta de vitalidad, neuralgias, Electricidad médica, Rayos X. — Dr. Terrenta, B. de Irigoyen 247, de 2 a 5.

Secretas-Urinarias-Piel

Dr. Saraceni — ESPECIALISTA

CURA RAPIDA de Enfermedades SECRETAS y Piel - Estrechez - Prostatitis - Ulceras - Impotencia - Cura de la AVARIOSIS con aplicación sin dolor del 606-914

CORRIENTES 1772 de 8 a 11 a.m. y de 2 a 8 p.m.

Dr. ZACARIAS GUZMAN

DE REGRESO DE EUROPA CON RADIUM para Cáncer, Tumores, Angiomas (manchas vinosas) etc., Enfermedades de la Piel. — RAYOS ULTRAVIOLETA. Larrea 715, de 1 a 4 p.m. U.T. 5626, Juncal

Hotelero

Con capital para establecer un hotel en el gran balneario Piriápolis, se desea encontrar. Exito garantido. Estados Unidos 1022, de 4 a 6. v8

Dr. TAVOLARO

INTERNAS, SECRETAS Y REUMATICAS 606—914

Sgo. DEL ESTERO 760 de 1 a 4. EMPLEADOS 7 a 8 p.m.

A LOS ENFERMOS DE LA PIEL

Curación garantida del eczema agudo y crónico, lepra (en su primer período), herpes, psoriasis, tiña, etc., con las aplicaciones del maravilloso específico de Oriente DERMIKAL. — Consultorio del especialista Dr. CANTARELL. — Lavalle 910, de 2 a 5. 1p

Dr. LAURE Director del Hospital Francés. Señoras, partos y cirugía abdominal. Consultas de 2 a 4. SARMIENTO 1050. U. T. 931 (Lib.) v7 m.

(15)

ADOLFO RACOT

LA CONQUISTA DE LA ENEMIGA

—¡Bonito consuelo!... Vamos usted tiene fiebre y delira. Yo he estado algunas veces enamorado en mi vida y quiero de veras a la señorita de La Mothe Houdancourt, una de las damas de honor de la reina Ana, pero si yo le debiera algo semejante a lo que usted tiene en el hombro, no se lo perdonaría en mi vida.

—¡Es que usted no comprende la rivalidad de nuestras dos razas! Vea usted... La señorita de Garé no sabe mi nombre, no tiene, pues, ninguna razón todavía para odiarme, y sin embargo, ya lo ha visto usted...

—He visto que es una joven digna de La Fronda, y que no me inspira ninguna confianza. No me gusta ese género de heroísmo; es demasiada fe [illegible] para tanta juventud. Y me supongo, cuando se presente la ocasión...

El caballero se detuvo. Olivier le interrogó con una mirada inquieta.

—Dejemos esto, y trate usted de bajarse suavemente del caballo. Así... ahora, apóyese en mí. He aquí un sitio donde no estará usted, sin duda, como en una cama, pero en fin, con algunas capas podremos dormir durante unos momentos y dar a nuestros caballos tiempo de descansar también.

Pasaron así la noche sin ser incomodados. El frío era intenso y había empezado a lloviznar.

En vano que Olivier tratara de [illegible]. El dolor causado por su herida era cada vez más intenso. Grammont tomó el partido de velar como [illegible] era evidente que a despecho de su buen humor afectado, se preguntaba si su compañero podría continuar [illegible].

Fué el mismo Olivier quien dió la señal de partida, y al amanecer los dos compañeros montaron a caballo.

Llegaron así, no sin detenerse repetidas veces, ya en casa de un paisano ya en una posada, a Clermont, en Argona. Allí Grammont se encontró nuevamente en país desconocido. Después de la evasión de Stenay habían transcurrido cerca de tres días. El caballero confió al señor de La March en manos de un cirujano, y salió en busca de noticias.

Así como lo había previsto [illegible], la batalla de Rethel no más que [illegible] combate que se había producido [illegible] de las siete, del lado de los bosques del Argona, donde Turena había tratado de batirse en retirada, se había convertido en una espantosa derrota.

Casi todos los oficiales del ejército de Stenay habían sido hechos prisioneros, entre otros el señor de Boutteville, que debía ser más tarde el mariscal de Luxemburgo. Turena mismo, a quien se había creído muerto en los primeros momentos, no había conseguido escapar sino gracias a la abnegación de La Berge, subteniente de guardias. Sólo al día siguiente había podido reunir quinientos caballos para dirigirse a Montmedy, bajo la protección de los españoles.

En cuanto a Stenay, la plaza había sido casi enteramente evacuada y la señora de Longueville, según las noticias llegadas, debía haber salido de allí inmediatamente después de haber conocido la derrota en todos sus detalles.

—¿Adónde irá ahora? se preguntaba Grammont. ¡A reunirse con el príncipe en el mediodía, sin duda!

En efecto, el capitán conocía la noticia del próximo regreso de Mazarino, y, cosa singular, la corte seguía en París. Era poco probable que la duquesa se arriesgara a ir hasta allí, en presencia de acontecimientos que parecían anunciar la resolución de la reina regente de entablar una lucha enérgica y de no tratar ya de ninguna transacción.

El caballero puso a Olivier al corriente de los acontecimientos. Encontró al joven en pie, y resuelto a partir para París.

En vano el cirujano hizo valer sus mejores razones para tratar de detenerlo; Olivier insistió, y Grammont que por otra parte tenía prisa en ver de cerca los acontecimientos, se puso en camino con él.

[illegible] tomaron algunos días de [illegible]. La herida de Olivier, sin [illegible] gravedad, continuaba [illegible] normalmente, y las fatigas de una marcha casi continua, eran poco propósito para la curación.

Se acercaban a Meaux cuando una noticia inesperada llegó súbitamente a modificar el itinerario proyectado.

La corte había abandonado París ese mismo día, dirigiéndose a Poitiers.

Era evidente que esa partida súbita se debía a un consejo del cardenal.

¡Oh!... se dijo Grammont, ¿serían por ventura los despachos llevados por Pussatin los que han producido este cambio?

Habiendo partido la corte, era inútil llegar hasta París. El plan de campaña anunciado por esta partida no podía consistir sino en esto: la resolución de ir al encuentro del príncipe y al mismo tiempo de abandonar París a sus propias fuerzas divididas entonces entre una serie de fracciones tan peligrosas para la salud del reino.

El caballero y Olivier deliberaron, decidieron que irían a unirse a la corte sin pasar por París, sitio peligroso en esos momentos.

Pero Olivier no debía tardar en reconocer que había abusado demasiado de sus fuerzas.

El segundo día, cuando los dos caballeros acababan de pasar el Sena a la altura de una aldea que el botero les dijo que se llamaba Ablon, el señor de La March se vió obligado nuevamente a detenerse.

Grammont se sintió impresionado por la apariencia solitaria de la aldea. Muchas casas parecían abandonadas.

Se informó, por un paisano, que no sin dificultad había consentido en responderle.

¡Ah señor, dijo el pobre hombre, ¡es la guerra! Y es por eso que mucha gente prefiere abandonar el país antes que esperar a que se les despoje y se les obligue a dar sus bienes.

El caballero se esforzó en vano en tranquilizar a su amable interlocutor. Este movió la cabeza.

—Tenemos aquí al señor presidente Bailleul, respondió el paisano. Pues bien, ha venido hoy de París, para ver si había algo de nuevo, y para proteger su casa en caso de necesidad. Usted no sabe, si llega de lejos, el mal que nos hacen los partidarios. Y todavía quiera Dios que el duque de Lorena no llegue hasta aquí: dicen que es el peor de todos.

Grammont prestó atención; conocía de reputación a este personaje excéntrico que después que había sido despojado de sus estados por Richelieu, pasaba su vida errando con un ejército de reitres y de soldadotes, durmiendo al raso, y viviendo sin escrúpulos a costa de los habitantes, tanto en país amigo como en país enemigo.

Nada había anunciado hasta entonces a Grammont la cercanía de este singular personaje; pero como el señor de Lorena estaba oficialmente al servicio de España, no habría sido, en efecto, nada extraño que un día u otro se aprovechara de los acontecimientos para sacar algún beneficio.

Estas [illegible] que los dos viajeros abandonaran Ablon pocas horas después de haber entrado allí.

Menos de una hora más tarde llegaron a otra aldea, y ya tocaban las últimas casas, cuando Olivier lanzó un grito y se detuvo. Esta vez ya no había que vacilar. El señor de La March estaba en la imposibilidad de continuar su camino.

Caía la noche: la aldea tenía el mismo aspecto solitario y triste de Ablon.

Grammont buscando con los ojos a qué puerta podría llamar, advirtió a corta distancia, casi en el extremo de la aldea, una casa de bastante buena apariencia aunque pequeña; esta casa estaba precedida por una terraza bastante alta a cuyos lados se extendía una alameda de árboles.

Evidentemente era la casa de un burgués parisiense, amante del verano y de la tranquilidad de aquellas regiones.

El estilo del edificio no tenía pretensiones de castillo.

Era una sencilla casa de campo como existían ya muchas en los alrededores de París en aquella época, pero el conjunto acusaba cierto rebuscamiento aristocrático y refinado buen gusto.

Grammont no vaciló; a pesar de la estación avanzada, era posible que el propietario, suponiendo que no se apasionara por las eventualidades de la guerra civil, no hubiera abandonado todavía su casa de campo.

El caballero llamó a la maciza puerta, provista de un llamador de hierro como las de París. Pasaron algunos instantes sin que nadie acudiera a abrir, hasta que por fin una voz cascada preguntó desde el interior.

—¿Quién es? ¿Qué se le ofrece?

—Deseo hospitalidad, respondió Grammont, para un herido que acaba de desvanecerse en medio del camino.

¡Jesús Dios!... exclamó la misma voz. ¡Un herido!... ¿Ha habido batalla?

Y siempre detrás de la puerta, la voz llamó:

¡Señor Conrart!... ¡Señor presidente!... ¡Venga usted pronto!...

Grammont impacientado iba a renovar el llamamiento, más enérgicamente esta vez, pero no tuvo tiempo de hacerlo. Una voz grave y tranquila dijo en el interior:

—¿Por qué todo ese ruido Marta? Si es un herido no es posible dejarlo morir en medio del camino. ¿No opina usted lo mismo Conrart?

Sí señor presidente, sin duda, respondió otra voz más tímida, casi humilde.

Grammont, sintió el ruido de un cerrojo que se corría y un instante después se abría la puerta.

XV

LA PRUDENCIA DE CONRART

Grammont se encontró frente a dos hombres vestidos de negro; uno tendría alrededor de cincuenta años, y su rostro estaba casi cubierto de granos, y el otro de cabellos grises tenía una fisonomía austera.

Ninguno de los dos llevaba espada; el traje del primero traicionaba cierta coquetería que contrastaba extrañamente con la cara; llevaba una corbata blanca llena de encajes y sus zapatos tenían grandes moños de raso.

Por el contrario, el traje del segundo era de la más rigurosa sencillez, indicando un hombre de toga, contrastando con la elegancia un poco grotesca del otro compañero.

Detrás de los dos hombres y teniendo una luz vacilante, estaba la criada, una mujer vieja con el gorro plegado y el traje de sarga oscura sobre el que lucía un ancho cuello blanco.

—Caballeros, reciban ustedes mis más expresivas gracias—dijo Grammont.—Los gritos de esta buena mujer los han inquietado a ustedes quizá. Tranquilícense; no se trata sino de dos viajeros, uno de los cuales necesita socorro.

—¿Dónde está el herido de que usted habla?—dijo tranquilamente el hombre que parecía un magistrado.

—Aquí cerca. Ha tenido que bajar del caballo con gran trabajo, y creo que todavía no habrá vuelto en sí del síncope que ha sufrido.

—Venga usted, Conrart—dijo sencillamente el primer interlocutor. — Sírvase usted conducirnos, señor.

—No antes de saber—dijo Grammont cortésmente—a quién debemos tan franca hospitalidad.

—Usted está en Athis, en casa del señor Conrart, secretario de la Academia Francesa, y yo soy el presidente Bailleul.

Grammont se inclinó: conocía de nombre al señor Valentín Conrart, por uno de los más famosos literatos de la época, y al presidente Bailleul por uno de los magistrados más íntegros de aquel período tormentoso.

Grammont se felicitó mucho de este doble encuentro; no había dejado de notar, en efecto, que aun cuando la casa perteneciera a Conrart, había sido el presidente Bailleul quien solo, o casi solo, había tomado la palabra, y quien tal vez había decidido al silencioso académico a hacer abrir la puerta.

Este no tardó en perder una parte de sus recelos. Al ver a Olivier con los ojos cerrados, los labios lívidos, y tendido a la orilla del camino, el señor Conrart dejó escapar una exclamación de sincera piedad, y rivalizó con el presidente en su buena voluntad para levantar delicadamente al joven y transportarlo a la casa.

(Continuará)

SALDOS Y RETAZOS

CADA VEZ MAS INTERESANTES

los viernes de "A la Ciudad de Londres". Los precios bajos a que se marcan las ocasiones especiales para este día, no tienen competencia.

HOY Una gran cantidad de retazos de preciosos géneros, y verdaderas oportunidades en Blusas, Batones, Confecciones de señoras, señoritas y niñas.

VESTIDOS fantasía, para señoras y señoritas, confeccionados en voile blanco o en colores, de gran moda, forro y viso de algodón, bonito modelo; talles del 40 al 52, a . . . . $ **12.50**

GUARDAPOLVOS blancos, especiales para colegios, confeccionados en brin de hilo, con dos bolsillos y presillas para niñas de años 10 a 14, a pesos 6.90; y de 6 a 9 años, a . . . . $ **5.90**

BLUSAS en voile de fondo blanco y crema, con flores "Pompadour", gustos delicados, cuello y puños vainillados; talles del 44 al 50, a . . . . . . $ **1.95**

BATONES de percal y batista, tres modelos, surtidos de colores; talles del 44 al 50, a . . $ **3.95**

CORPIÑOS en madapolán souplé, con medias mangas; adornados con valencianas y pasacintas; talles 44 al 52, a . . . . $ **2.95**

VESTIDITOS de muselina floreada, fondo blanco con rosa o celeste, cuello y puños de cambray blanco, bonito modelo para niñas de 2 a 5 años, a . . $ **2.50**

VESTIDITOS de percal, muy buena calidad, colores y modelos variados y de buen gusto, para niñas de 1 a 5 años, a pesos **3.95**

MEDIAS de algodón negro firme, malla reforzada, para hombres, el par, a pesos. **0.50**

OFERTA ESPECIAL

VESTIDOS uniformes para niñas, en sarga azul marino, modelo muy práctico e indicado por todos los colegios, pollera tableada y cinturón del mismo género.

Años: 6-9 10-14

$ 14.90 16.90

TIRADORES elástico de hilo, presilla de cuero, artículo muy fuerte, a . . . . $ **1.50**

MEDIAS de seda negra, con refuerzos de algodón, buena calidad, para señoras, el par, a pesos **1.75**

CAMISETAS de fino punto tricot blanco, para señoras, precio especial. . . . . . . $ **1.95**

LOCIONES Pompeia de Piver, precio extraordinario, a pesos **2.40**

POLVOS Melba de Gabilla, la caja, a . . . . . $ **0.85**

TOALLAS de granité, con guarda de color, flecos fantasía, cada una, a. . . . . . . $ **1.75**

SABANAS de baño, tejidos esponja, calidad superior, tamaño 120x180, a . . . . . . $ **7.25**

A la Ciudad de Londres

C. PELLEGRINI Y CORRIENTES

SANATORIUM LAVALLE

Director: Dr. JOSE V. VARALLA

CALLE LAVALLE 1750-58

Pensiones de lujo y económicas. — Salas de operaciones modelo.— Servicio médico permanente.—Los enfermos pueden ser operados por médicos de su confianza. 1p

SECRETAS VIAS URINARIAS PIEL

Dr. R. CACERES, de los Hospitales Saint Louis y Cochin, de PARIS. Curaciones rápidas y sin dolor; abonos económicos.

914 -1116

CORRIENTES 679, de 7 a. m. a 7 p. m. v8

Tuberculosis pulmonar Unicamente Dr. Francisco Destéfano. Profesor suplente de la Facultad de Medicina. — PARAGUAY 1840, de 6 a 5. v31mzo.

FABRICA DE IMPERMEABLES Y PERRAMUS 5 de Julio del Estero 494 U. T. L. 6093

Dr. BAFICO Especialista en piel, secretas y génito urinarias. Enfermedades de señoras. Ex director del Sanatorio de señoras y médico de sala del Hosp. Rawson. Tucumán 719, de 2 a 7.

HEMORROIDES Curación radical sin dolor, sin operación y sin inyecciones. — Corrientes 970. De 2 a 6. Clínica Biológica del Dr. Gualta. v8

E. S. ZEBALLOS

Abogado de la Capital, La Plata, Bahía Blanca, Azul y Rosario. Estudio central: SANTA FE 1306 A.. Capital.

914 POLICLINICO MODERNO Director Dr. VALLES

SECRETAS AVARIOSIS CURACIONES POR ABONOS DE 10 Y 30 DIAS A 20 Y 50 $ CURAS RAPIDAS SIN DOLOR METODOS PROPIOS DE 8 A 8 P.M. MORENO 855 606 1116

SOCIEDAD HIPOTECARIA

BELGA-AMERICANA

Banco Hipotecario Franco-Argentino

226 - Bartolomé Mitre - 226

Hace préstamos hipotecarios en oro sobre propiedades en la capital federal y sobre establecimientos de campo, a largos plazos y sin límite en s cantidad.

RIÑONES, VEJIGA, PROSTATA

Dr. ANGEL F. ORTIZ

Jefe de la especialidad del Hospital Fernández, CANGALLO 1610, de 3 a 4. En LA PRENSA, los sábados, de 9 a 10 a. m.

J. EDELBERG

Dentista-cirujano. Dientes fijos sin paladar. Operaciones sin dolor, Bernardo de Irigoyen 909. v10

Dr. LEON PEREIRA

Profesor de odontología de la Facultad de Medicina. Atiende enfermedades de los dientes y de la boca. Hace dentaduras artificiales. — ESMERALDA 246.

VACUNAS CARBUNCLO y la doble MANCHA - SEPTICEMIAS LIGNIERES HERMANOS [illegible]

Dr. ROMULO GIL

Médico cirujano del Hospital de Clínicas. Enfermedades de ojos y anteojos.—Cangallo núm. 1489, de 2 a 4.

Dr. MAIDANA Jefe de los servicios de [illegible]

Tuberculosis

Tratamiento por el Suero Antituberculoso, vómitos y esputos de sangre, tos, fatiga, sudores, etc. Pensiones de varios precios. Sanatorio inglés. Temperley (F. C. Sud), a 20 minutos de Buenos Aires.

LUTOS

BATONES forma vestido, en bengalina de lana, con pespuntes y botones, variedad de modelos muy elegantes, a $ 26.50

BLUSAS en batista de hilo negro, gran variedad de lindos modelos, a .... $ 4.50

A las clientas que lo soliciten enviamos empleadas para recibir órdenes.

The South American Stores

GATH & CHAVES Ltd.

ANEXO: Ada. de Mayo, Peru y Rivadavia

AVISOS FUNEBRES

SEPELIOS

MARIA BECCAR VARELA, (Sor Elena, hija de la caridad de San Vicente de Paúl).—q. e. p. d.—Falleció en Córdoba el 5 de marzo de 1919, confortada con los auxilios de la santa religión y la bendición papal.—Sus hermanos: Sara V. de Castro, Justa, Carlos, Sara, Horacio, Florencia, Adrián y Alfredo Beccar Varela, sus hermanos políticos Damián Castro, Elena G. de Beccar Varela, María Cristina Castro Videla de Beccar Varela y Remedios Obarrio de Beccar Varela, sus tíos, sobrinos y demás deudos invitan al sepelio de sus restos que se efectuará en el cementerio de San Isidro, hoy viernes 7 de marzo a las 10.30 a. m., previa una misa de cuerpo presente en la capilla del Asilo Santa María, San Isidro, a las 9.30 a. m. v7

FRANCISCO DIEGO HORTON.—q. e. p. d.—Falleció en Suipacha (F. C. O.) el 6 de marzo de 1919.—Sus hijos Enrique y Francisco, su señora madre Matilde H. de Horton, su padre político Enrique Kay; sus hermanos Jorge E. (ausente), Arturo, Carolina, Anita, Egberto y Enrique; su prometida Anita Green; hermanos políticos, tíos, sobrinos, primos y demás deudos invitan a sus relaciones a acompañar los restos del extinto al cementerio de Disidentes, hoy viernes 7. La comitiva fúnebre partirá de la estación Once de Septiembre a las 10.30 a. m. El duelo se despedirá por tarjeta.—Nota: Carruajes Mirás, Balcarce 212 y Callao y Córdoba.

MARIA CASTRO CARBALLO—q. e. p. d.—Falleció el 6 de marzo de 1919. —Sus padres Manuel Castro y Asunción Carballo de Castro; sus hermanas Ramona C. de Gil, Amparo y Felisa; su hermano político Francisco Gil; sus abuelos (ausentes), tíos, primos y demás deudos invitan a sus relaciones a acompañar los restos de la extinta al cementerio del Oeste, hoy viernes 7 a las 9.30 a. m. Se ruega no enviar coronas. El duelo se despedirá por tarjeta. Casa mortuoria, Esmeralda 976.—Nota: Carruajes Mirás, Balcarce 212 y Callao y Córdoba.

MIGUEL ESCALADA—q. e. p. d.—Falleció en Génova el 3 de septiembre de 1918, confortado con los auxilios de la santa religión.—Su esposa Laura de Iriondo de Escalada; sus hijos Miguel, Laura, Georgina, Jorge, Corina, Agustín y Marcelino; su señora madre política Vicenta Iturraspe de Iriondo; sus hermanos Lastenia E. de Lemoine, Marcelino, Florencio, Corina E. de Martínez Campos y María E. de Díaz Vélez; sus hermanos políticos Sara Aguirre Paz de Escalada, Sara Núñez de Escalada, Gabriel Martínez Campos, Eugenio Díaz Vélez, Eustolia I. de Fraga, María I. de Gómez, Vicenta I. de Cullen, Matilde I. de Martínez Zubiría, Carmen I. de Argüelles, Emma I. de Furno, Agustín de Iriondo y Estanislao L. Fraga; Guillermo M. Cullen, Gustavo Martínez Zubiría, Manuel Argüelles y Abel Furno; sus tíos, sobrinos y demás deudos invitan a sus relaciones a recibir los restos del extinto que llegarán en el vapor "Tomaso di Savoia", el día y hora, que oportunamente se indicará. El duelo se despedirá por tarjeta.—Nota: Carruajes Mirás, Balcarce 212 y Callao y Córdoba.

M. AMALIA RAÑO DE BAROCELA—q. e. p. d.—Falleció el 6 de marzo de 1919, confortada con los auxilios de la santa religión y la bendición papal.—Sus hijos Cecar B., Sara, Francisco J., Amalia R., Enrique, María Elena, Carlos, Nélida J.; sus hermanos Leopoldo Raño, Enriqueta Raño de Fernández; su hermana política María S. de Raño; su tío Vicente Raño, sobrinos, primos y demás deudos invitan a sus relaciones a acompañar los restos de la extinta al cementerio del Oeste, hoy viernes 7 a las 3 p. m. Se ruega no enviar coronas. El duelo se despedirá por tarjeta. Casa mortuoria, Uspallata 814.—Nota: Carruajes Mirás, Balcarce 212 y Callao y Córdoba.

JACINTA THOMSON DE COOK.—q. e. p. d.—Falleció el 5 de marzo de 1919.—Su esposo Federico C. Cook, sus hijos Federico J., Elva Cook de Chevallier Boutell, Eduardo R., Horacio J., Arturo A., Cecilia I. (ausente), su hermana, Margarita, sus hijos políticos, Frank J. Chevallier Boutell, Consuelo de Elizalde, María E. Castro Almeyra, sus nietos Tito Cook, Jessie, Rosa e Irene Ch. Boutell, Elena y Horacio C. Cook y demás deudos invitan a sus relaciones a acompañar los restos de la extinta al cementerio británico de la Chacarita, hoy viernes 7 de marzo a las 2 p. m. Unica invitación. El duelo se despedirá por tarjeta. Casa mortuoria Montevideo 1160. Nota: Habrá carruajes en la empresa inglesa hasta la 1.30 p. m.

CIRIACA HERNANDEZ DE TRISTAN—q. e. p. d.—Falleció el 6 de marzo de 1919, confortada con los auxilios de la santa religión y la bendición papal. —Su esposo Francisco Tristán, su señora madre Genara Migues de Hernández, sus hermanos Manuela Hernández de Tristán y Juan Hernández, sus hermanos políticos, tíos, sobrinos y demás deudos invitan a sus relaciones a acompañar los restos de la extinta al cementerio del Oeste, hoy viernes 7 de marzo, a las 9 a. m. Unica invitación. El duelo se despedirá por tarjeta. Se ruega no enviar coronas. Casa mortuoria, Arribeños 3220 (Belgrano).—Nota: Carruajes en la empresa de Esteban A. Costa, Cabildo 1960 (Belgrano) y sucursal Urquiza, Bauness 2720.

ANTONIO DALLAVIA—q. e. p. d.—Falleció el 6 de marzo de 1919.—Su esposa Angela C. de Dallavia, sus hijos Fernando, María D. de Dorich, Américo, Carmen D. de Ford Von Halle y Angela Dallavia, hijos políticos Angela Campodónico, Esteban Dorich, David y Ford Von Halle y Victoria Oliva, sus nietos, nieto político Gervasio Arizaga, sobrinos y demás deudos invitan a acompañar los restos del extinto al cementerio del Oeste, hoy viernes 7, a las 10 a. m. El duelo se despedirá por tarjeta. Casa mortuoria, Provincias Unidas 2217.—Carruajes casa de Carlos Tarulla (sucesor de M. Alegre), Rivadavia 7358-62.

ANTONIO DALLAVIA—q. e. p. d.—Falleció el 6 de marzo de 1919.—La comisión directiva del Centro del Comercio invita a todos sus asociados a acompañar los restos de su malogrado socio al cementerio del Oeste, hoy viernes 7, a las 10 a. m. Casa mortuoria, Provincias Unidas 2217, Carruajes en la casa de Carlos Tarulla (suc. de M. Alegre), Rivadavia 7358-62.

ESTEBAN LANATA—q. e. p. d.—Falleció el 6 de marzo de 1919, confortado con los auxilios de la santa religión y la bendición papal.—Su señora esposa María M. de Lanata, sus hijos Luisa L. de Rebagliati, María, Juan, Manuel, Agustín y Elisa M. Lanata, sus hijos políticos Juan N. Rebagliati y Graciana C. de Lanata; hermanos, hermanos políticos, sus nietos, sobrinos y demás deudos invitan a sus relaciones a acompañar los restos del extinto al cementerio del Oeste, hoy viernes 7 a las 3 p. m. Unica invitación. El duelo se despedirá por tarjeta. Se ruega no enviar coronas. Casa mortuoria, Vidt 1984.—Nota: Carruajes en la empresa Gonzáles y Hno., Belgrano 2970 y C. Calvo 4155

JOSE A. BARDI—q. e. p. d.—Falleció el 6 de marzo de 1919.—Su padre Agustín Bardi, su hermana María Luisa B. de Crespi, sus hermanos políticos Ernesto J. Crespi y Lucrecia P. de Bardi, sus sobrinos, tíos, primos y demás deudos invitan a sus relaciones a acompañar los restos del extinto al cementerio del Oeste, hoy viernes 7 de marzo, a las 4 p. m. Casa mortuoria, Gallo 1093. Se ruega no enviar coronas. El duelo se despedirá por tarjeta.—Carruajes casa Giordano y Hno., Gorriti 3402 al 28.

JOSE A. BARDI (socio del Círculo Empleados de Marina)—q. e. p. d.—Falleció el 6 de marzo de 1919.—La comisión directiva del Círculo invita a sus asociados y empleados del ministerio a concurrir al sepelio de sus restos que se verificará en el cementerio del Oeste, hoy viernes 7, a las 4 p. m. Casa mortuoria, Gallo 1093.

ANA [illegible] DE ETCHEZAHAR—q. e. p. d.—Falleció el 6 de marzo de 1919.—Sus hijos Esteban, Mariana E. de Lacoste, María, Paulina, Fernando y Ana E. de Bara; sus hijos políticos Ana R. de Etchezahar, Augusto Lacoste, Graciana L. de Etchezahar y Francisco Bara; sus nietos, bisnietos, sobrinos y demás deudos invitan a sus relaciones a acompañar los restos de la extinta al cementerio del Norte, hoy viernes 7, a las 3 p. m. Casa mortuoria, Rondeau 2965. El duelo se despedirá por tarjeta. Ruégase no enviar coronas.—Nota: Carruajes en la empresa Luis Barbería, Belgrano 3782.

MARIA COTOS DE FERNANDEZ—q. e. p. d.—Falleció el 6 de marzo de 1919.—Su esposo, Francisco Fernández; sus hijas María F. de Prieto e Isabel; su hijo político Pedro Prieto; sus nietos Pedro, Alfredo, María, Elena y Delia; sus sobrinos, primos y demás deudos invitan a sus relaciones a acompañar los restos de la extinta al cementerio de Avellaneda, hoy viernes 7, a las 2 de la tarde. Casa mortuoria, Rivadavia 711, Piñeiro. El duelo se despedirá por tarjeta. Carruajes en la empresa de P. Perulih, Mitre 685, Avellaneda y Domínguez y Agüero, Piñeiro.

MACEDONIA R. DE GOMEZ—q. e. p. d.—Falleció el 6 de marzo de 1919.—Sus hijos Raúl y Marcel; su hija política Rosario V. de Bonorino; sus hermanas Julia y Ursula A. de Aranda; sobrinos, primos y demás deudos invitan a sus relaciones a acompañar los restos de la extinta al cementerio del Oeste, hoy viernes 7, a las 9.30 a. m. El duelo se despedirá por tarjeta. Casa mortuoria, Callao 904.—Carruajes casa Lázaro Costa, Callao y Santa Fe y Rioja 280.

ELISA CUGNET DE DUPIN—q. e. p. d.—Falleció el 6 de marzo de 1919.—Sus hermanas Amelia Cugnet de Somellera y Luisa Laplane de González; sus hermanas políticas; su tía Jerónima Lezica de Crámer; sobrinos, sobrinos nietos, y demás deudos invitan a sus relaciones a acompañar los restos de la extinta al cementerio del Norte, hoy viernes 7, a las 10 a. m. Unica invitación. El duelo se despedirá por tarjeta. Casa mortuoria, Billinghurst 1633.—Carruajes Cochería Tacuarí, calle Tacuarí 344.

MAXIMO RUIZ MORENO—q. e. p. d.—Falleció el 6 de marzo de 1919, confortado con los auxilios de la santa religión y la bendición papal.—Su esposa Angelina L. de Ruiz Moreno, su hijo Leandro; sus padres políticos José L. Lorenzoni y Eridania P. de Lorenzoni; sus hermanos, hermanos políticos, sobrinos y demás deudos invitan a sus relaciones a acompañar los restos del extinto al cementerio del Oeste, hoy viernes 7 a las 3 p. m. Unica invitación. El duelo se despedirá por tarjeta. Se ruega no enviar coronas. La comitiva partirá de la calle Vieytes 301.—Nota: Carruajes en la casa Zuccotti, Rivera 1080-82.

LUISA BADO DE CASALLA—q. e. p. d.—Falleció el 6 de marzo de 1919.—Sus hijos José (ausente), Juan, Emilio, Alberto (ausente), Manuel, Rodolfo, Manuela C. de Couyet, Matilde, María Luisa y Alcira Renée, sus hijos políticos Teresa C. de Casalla y Armando Couyet; sus nietos y demás deudos invitan a sus relaciones a acompañar los restos de la extinta al cementerio del Oeste, hoy viernes 7 a las 4 p. m. Unica invitación. El duelo se despedirá por tarjeta. Se ruega no enviar coronas. Casa mortuoria, Ombú 358. —Carruajes en la casa de José Spallarossa e Hijos, Corrientes 2180.

JOSEFA GAETA DE MAESTRE—q. e. p. d.—Falleció el 6 de marzo de 1919, confortada con los auxilios de la santa religión.—Sus hijos Consuelo M. de Chico y Vicente M. Gaeta; su hijo político Jaime Chico (ausente); sus hermanos, sobrinos y demás deudos (ausentes), invitan a sus relaciones a acompañar los restos de la extinta al cementerio del Oeste, hoy viernes 7 a las 3.30 p. m. El duelo se despedirá por tarjeta. Se ruega no enviar coronas. Casa mortuoria, Güemes 2956.—Carruajes empresa Gentile y Ghirimoldi, Santa Fe 2921 y Libertad 964.

ANGELA C. DE GEROSA—q. e. p. d.—Falleció el 6 de marzo de 1919.—Sus hijos Sofía G. de Agnese, María G. de Bosisio y Angel; su hermana María Canape; sus hijos políticos Antonio Agnese, Luis Bosisio y María Teresa F. de Gerosa; sus nietos, sobrinos y demás deudos invitan a sus relaciones a acompañar los restos de la extinta al cementerio del Oeste, hoy viernes 7 a las 10 a. m. El duelo se despedirá por tarjeta. Casa mortuoria, Acevedo 1785.—Carruajes empresa Gentile y Ghirimoldi, Santa Fe 2921 y Libertad 964.

JACINTO MELI—q. e. p. d.—Falleció el 6 de marzo de 1919—Su esposa María S. de Meli; su hijo Arturo Meli; su hermana Josefa Meli; sus primos y demás deudos invitan a sus relaciones a acompañar los restos del extinto al cementerio del Oeste, hoy viernes 7 a las 10 a. m. Unica invitación. El duelo se despedirá por tarjeta. Casa mortuoria, Avenida Derqui, quinta La Ofelia. Se ruega no enviar coronas.—Nota: Carruajes en la casa Sivori, Rivadavia 6837, Boedo 730 y sucursales.

MARCELINO ARCE—q. e. p. d.—Falleció el 6 de marzo de 1919, confortado con los auxilios de la santa religión.—Su esposa Dolores Castro de Arce, sus hijos Lola Arce de Basualdo, Elías, Enriqueta, Marcelina, Fernando y Aníbal, su hijo político Pedro Basualdo, su señora madre política Asunción I. de Castro; sus nietos, sobrinos y demás deudos invitan a sus relaciones a acompañar los restos del extinto al cementerio del Oeste, hoy viernes 7, a las 4 p. m. Unica invitación. Casa mortuoria, Esteban Bonorino 43 (Flores). El duelo se despedirá por tarjeta. Se ruega no enviar coronas. Carruajes en la empresa Sivori, Rivadavia 6837, Boedo 730 y sucursales.

MAGDALENA VICENTE—q. e. p. d. —Falleció en Lomas de Zamora, el 6 de marzo de 1919.—Sus padres Manuel Vicente Sobrino y Vicenta Díaz de Vicente; sus hermanos Manuel, Francisca y Victorino Vicente; sus abuelos, primos y demás deudos invitan a sus relaciones a acompañar los restos de la extinta al cementerio local, hoy viernes 7 a las 2.30 p. m. Casa mortuoria, Sarandí 49. Se despedirá por tarjeta.—Servicio fúnebre empresa Lassalle Hnos. (Lomas).

PARTICIPACION DE SEPELIOS

TOMAS WILDE—q. e. p. d.—Falleció el 3 de marzo de 1919.—Su familia participa a sus parientes y relaciones su fallecimiento ocurrido en Santa Elena, F. C. S., partido Laprida. Ayacucho 324, Lomas, F. C. S.

HONORINA S. TARRIDE DE MULLER—q. e. p. d.—Falleció el 6 de marzo de 1919.—Su esposo, hijos, hijos políticos y demás deudos participan a sus relaciones su fallecimiento y que sus restos fueron inhumados en el cementerio de Avellaneda, ayer jueves 6 de marzo. Casa mortuoria, Villa Barilari.—Nota: Servicio a cargo de la empresa de P. Perulih.

JOSEFINA PEREIRA—q. e. p. d.—Falleció el 5 de marzo de 1919, confortada con los auxilios de la santa religión y la bendición papal. — Su tío y tutor Juan S. Pereira; su hermana Susana y sus tías Carmen E. y María L. Pereira, participan a su familia y relaciones que sus restos fueron sepultados ayer jueves 6 a las 4 p. m. en el cementerio del Oeste, por la empresa Mirás, Balcarce 212 y Callao y Córdoba.

CLARA DEL VALLE DE ITURBURU—q. e. p. d.—Falleció el 5 de marzo de 1919, confortada con la bendición papal y los auxilios de la santa religión.—Su hijo Cayetano Iturburu y su hija política María G. de Iturburu; sus hermanos Narciso y Pastor del Valle y Modesta del V. de Jurado; hermanos políticos, nietos, sobrinos y demás deudos participan a sus relaciones que ayer jueves fueron inhumados sus restos. Servicio casa Lázaro Costa, Callao y Santa Fe y Rioja 280.

MISAS Y FUNERALES

ROQUE J. VASQUEZ Y MERCEDES DIEZ DE VASQUEZ—q. e. p. d.—Fallecieron el 9 de febrero de 1898 y el 8 de marzo de 1908.—Se dirán misas por sus almas mañana sábado 8 de 7 a 10 a. m. en La Piedad. v8

MARIA ANTONIA ALSINA. — q. e. p. d.—Falleció el 6 de marzo de 1914. —Mañana sábado 8 se dirá una misa por su eterno descanso en la iglesia de Nuestra Señora del Carmen a las 10.30 a. m. Rodríguez Peña y Paraguay. v8

JUAN CORALLO.—q. e. p. d.—Falleció el 8 de marzo de 1918.—La familia invita a sus relaciones al funeral que en sufragio de su alma se celebrará en la cripta de San Carlos mañana 8, a las 9 a. m. Favor que se agradecerá. v7

MARIA SARA CABRERA.—q. e. p. d. —Falleció el 8 de marzo de 1918.— La familia invita a sus relaciones a las misas que se celebrarán por el eterno descanso de su alma en la iglesia del Carmelo (Pueyrredón y Charcas), mañana 8 a 10 a. m. Favor que se agradecerá.

GUILLERMO ALVAREZ—q. e. p. d.—Falleció el 11 de marzo de 1918.—Su esposa Ana Carricart de Alvarez, sus hijos, su señora madre política, sus hermanos políticos y demás deudos invitan a sus relaciones al funeral que por el eterno descanso de su alma se celebrará en la iglesia parroquial de González Chaves, el martes 11 de marzo, a las 10 a. m. Favor que agradecerán eternamente. El duelo se despedirá por tarjeta. v10

ELISA ALBINO DE GONZALEZ.—q. e. p. d.—Falleció el 9 de marzo de 1918.—Su esposo Agenor González, su hijo teniente primero Raúl A. González, su hermano Roberto Albino Ibarzábal, su señora madre política Clemencia García de González y demás deudos invitan a sus relaciones al funeral que por el eterno descanso de su alma se oficiará mañana sábado 8 de marzo a las 10 a. m. en la iglesia de San Agustín, (Las Heras y Gallo). El duelo se despedirá por tarjeta.

MELITON PEREZ.—q. e. p. d.—Falleció el 22 de septiembre de 1918.— La familia invita a las relaciones y socios de la Sociedad Española de Socorros Mutuos de General Rodríguez, F. C. O. al funeral que por el eterno descanso de su alma se dirá el 12 de marzo a las 9 a. m. en la iglesia parroquial de esa localidad.

FELIX GAIBISSO.—q. e. p. d.—Falleció el 8 de enero de 1919.—La familia invita a sus relaciones al funeral que por el eterno descanso de su alma se celebrará en la iglesia de San Agustín (Las Heras y Gallo), mañana sábado 8 de marzo a las 9 a. m. Favor que agradecerán. El duelo se despedirá por tarjeta. v8

TOMAS DALEY—q. e. p. d.—Falleció el 11 de marzo de 1918, confortado con los auxilios de la santa religión.—Sus hermanos Dionisio y Andrés Daley, sus hermanas Anita D. de Wilson, Rosa Daley, María D. de Goicochea, Margarita D. de Codd, Brígida D. de Macdonald, Teresa D. de Kehoe, sus hermanos políticos, sobrinos y demás deudos invitan a sus relaciones al funeral de cabo de año que por el eterno descanso del alma de dicho finado se celebrará en la iglesia parroquial de Chascomús, el día 11 de marzo, a las 10 a. m. Favor que agradecerán. El duelo se despedirá por tarjeta. v7

MARIA J. GUERRERO DE URRUELA —q. e. p. d.—Falleció en París el 7 de marzo de 1918, confortada con los auxilios de la santa religión.—Su esposo Francisco de Urruela y Lara (ausente), sus padres Carlos Guerrero y María J. Rodríguez de Guerrero, sus hermanos Felicitas, Héctor y María Teresa; sus hermanos políticos Ernestina Quesada de Guerrero, Nicolás Mihanovich (hijo), Jorge Llobet Cullen y demás deudos invitan a sus relaciones al funeral de cabo de año que por el eterno descanso de su alma se celebrará hoy viernes 7, a las 11 a. m., en la iglesia de Nuestra Señora del Socorro.

SECCION REMATES

Bravo Barros y Cía.

AVISOS NUEVOS

HOY—PIEDRAS 1544 *a* 1558

—Judicial. Sobre la plaza Constitución, entre Brasil y Caseros. Sólido edificio de altos, amplio y bien construído. Base, pesos 28.329.75.

HOY a las 3 p. m., en nuestro hall, 361 San Martín 361.—BRAVO BARROS y Cía. 1p

HOY—CARLOS CALVO 1759

Al lado de la avenida Entre Ríos. Muy bien situado. Casa sólida para habitar, bien tenida. Puede producir buena renta. Base, $ 28.000.

HOY, a las 3 p. m., en nuestro hall, 361 San Martín 361.—BRAVO BARROS y Cía. 1p

CASAS

CARLOS CALVO 1759 *— AL*

lado de la avenida Entre Ríos. Buena casa para habitar, sólida y bien tenida. Puede producir alta renta si no se prefiere ocuparla uno mismo. Base, $ 28.000. Reconoce una hipoteca de 7.000 cédulas argentinas.

EL VIERNES 7 de marzo, a las 3 p. m., en nuestro hall, 351 San Martín 361. Terreno: 8v50 por 70. Ad corpus. Edificio: sala, comedor con sótano, cinco habitaciones, baño, cocina, dos piezas de madera, dos patios y fondo. Cielos rasos de yeso, techos de azotea, carpintería de cedro, celosías. Visítese de 9 a 11 y de 2 a 5. Títulos perfectos. Informes, 351 San Martín 361.—BRAVO BARROS y Cía. f28

PARA VIVIR, CASA, LORIA

núm. 1463. Judicial. Entre Cochabamba y Constitución. A una cuadra de la avenida San Juan. Muy buena casa. Adoquinado al frente. Juez doctor Fernando M. Colombres, secretario doctor Osvaldo Rocha. Testamentaría de don Nicolás Días. Base, $ 13.195.

EL DOMINGO 16 de marzo, a las 3 p. m., en la misma propiedad. Terreno: 8m40 (9v70) por 33m77 (39 v.) en un costado, 33m34 (38v50) en otro y 8m41 (9v71) en el contrafrente; superficie, 281m86 (385v031). Edificio: comedor, dos habitaciones bajas, dos más en altos, cuarto de baño, cocina y patio. Verja de material y hierro y jardín al frente. Tiene cloacas. Escrituras por ante el escribano señor José M. Gonzáles. 8 o|o a cuenta de precio. Comisión, 2 o|o. Informes, 351 San Martín 361 —BRAVO BARROS y Cía. m1

AL NORTE. — TALCAHUA

no 1067. Con llave en mano. Una gran casa habitación de una sola planta. Edificación sólida y muy bien construída. Apropiada para una numerosa familia, tiene mucho aire y mucha luz y reune todas las condiciones de confort exigibles para vivir con halago. Base $ 136.000, de cuya suma se deducirá una hipoteca de 85.000 cédulas argentinas.

EL LUNES 17 de marzo, a las 3 p. m., en nuestro hall, 351 San Martín 361. El terreno mide 12v63 por 69v17. Ad corpus. después detalles. Entretanto visítese de 10 a 12 y de 2 a 4, y solicítense informes a nuestra casa, 351 San Martín, 361.—BRAVOS BARROS y Cía. m4

CASA HABITACION, PIE-

dras 1544-58. Judicial. Entre Brasil y avenida Caseros. Amplio y sólido edificio de subsuelo, planta principal y altos. A tres cuadras de la plaza Constitución, juez doctor César A. Campos, secretario doctor G. Jiménez Zapiola, juicio Juan A. y Santiago B. Rocca, con la sucesión de don Félix R. Rojas. Base, $ 28.929.75.

EL VIERNES 7 de marzo, a las 3 p m., en nuestro hall, 351 San Martín 361. TERRENO: 18m.30 (21v.13) por 15m.89 (18 v. 35), con todo lo más que resulte dentro de sus respectivos muros divisorios. EDIFICIO: En la planta principal: hall con claraboya de vidrios ingleses, sala, antesala, comedor, tres habitaciones, cuarto de baño. En el piso alto: tres habitaciones. En el subsuelo: cocina y cinco piezas para el servicio y dependencias. Dos entradas independientes para el servicio. Frente, pintado al óleo, puerta calle de cedro, escaleras de mármol y de cedro, cielorrasos de yeso, pisos pino tea y mosaico, celosías e instalación de luz eléctrica. 8 o|o a cuenta de precio. Comisión 2 o|o. Informes, 351 San Martín 361.—BRAVO BARROS y Cía. m6

CAMPOS

CAMPO EN LOS TOLDOS—

458 hectáreas, 18 áreas, 50 centiáreas, en la gran región Oeste de la provincia. A poco más de legua y media al Sur de la estación Chancay, a dos leguas al Norte de Neild, a cuatro leguas de El Triunfo y Quiroga y a cuatro y media leguas al SO. de los Toldos (todas estaciones del ferrocarril Oeste). Son tierras negras, especialísimas, de reconocida capacidad agrícola, donde el trigo y el lino han producido siempre rendimientos que superan los cálculos más optimistas. Venta en un lote. Base, $ 220 la hectárea.

EL MIERCOLES 12 de marzo, a las 3 p. m., en nuestro hall, 351 San Martín 361. Es parte de los conocidos campos de Achával Lastra y linda al NO, Gregorio Carretero; al NE., Rosa Achával Lastra de Núñez; al SO., Manuel Achával Lastra, y al SE., Jacoba Achával Lastra de Pini. Está alambrado por tres costados y tiene agua excelente dulce a poca profundidad. Se visita por Neild, donde hay comodidades. Títulos perfectos. Mayores informes y planos, 351 San Martín 361.—BRAVO BARROS y Cía. m1

CAMPO EN CORONEL SUA-

rez. Judicial. 114 hectáreas, 65 áreas, 42 centiáreas. Parte de los campos conocidos por de la sucesión de Felipe Carrera. A 25 cuadras al Norte de la estación Quiñihual del F. C. Rosario a Puerto Belgrano. A cuatro leguas y media al Oeste de Pontaut, F. C. S. ramal de La Madrid a Pringles, a siete leguas al NO. de Pringles y a doce y media al SE., de Coronel Suárez. Tierras especialísimas para ganadería, pastos de mucho engorde y agua dulce excelente. Juez doctor Fernando Klappenbach, secretario doctor Carlos Schatz. Testamentaría de don Manuel Eloy Orgeira. Base pesos 13.388.

EL LUNES 17 de marzo a las 3 de la tarde en nuestro hall, 351 San Martín 361. Linderos: al Noroeste, Leloir de Demarchi; al NE. María J. de Pradere, al SE. lote 4 y al SO., lote 2. Está alambrado en dos costados siendo éstos de propiedad de los linderos. Nota: esta fracción es parte de la que remataremos el mismo día y hora, con la base de pesos 130 la hectárea. Los arrendamientos en esa zona oscilan entre $ 16 y 25 la hectárea. 8 o|o a cuenta de precio. Comisión 2 o|o. Informes y planos 351 San Martín 361.—BRAVO BARROS y Cía. m3

CAMPO EN CORONEL SUA-

rez. 458 hectáreas. En la zona más rica del Sur de la provincia de Buenos Aires, donde la tierra produce los más óptimos rendimientos, ya sea cultivándola personalmente o entregándola en arrendamiento a manos expertas. A 25 cuadras al Norte de la estación Quiñihual, del F. C. R. a P. B. a 4 y media leguas al Oeste de Pontaut (F. C. Sud, ramal de La Madrid a Pringles) a 7 leguas al NO., de Pringles y a doce y media al SE. de Coronel Suárez. Tierras negras especialísimas para ganadería o agricultura con agua dulce a poca profundidad. Base pesos 130 la hectárea.

EL LUNES 17 de marzo a las 3 de la tarde en nuestro hall, 351 San Martín 361. LINDEROS: Al NE. María J. de Pradere, al NO. Leloir de Demarchi; al SE., Orgeira Hermanos y al SO., Carrera de Argañaras. Es parte de los campos conocidos por de la sucesión de Felipe Carrera. Está alambrado en los costados NE., NO. y SO., este último medianero. Tiene en su totalidad rastrojo de trigo y otros cereales y lo cruza el arroyo Cattiel, que es una aguada casi permanente. Los arrendamientos de la zona oscilan entre $ 16 y 25 la hectárea al año. Visítese por Pringles, dirigiéndose al cochero Dionisio en el hotel Espil que conoce la fracción. Este campo y el que ocupa el ángulo Norte compuesto de una superficie de 114 hectáreas que venderemos el mismo día por orden judicial, con base de $ 13.388, forman en conjunto una verdadera fracción excepcional. Títulos perfectos. Informes y planos, 351 San Martín 361.—BRAVO BARROS y Cía. f28

V. S. Lobato y Cía.

CAMPOS

JUDICIAL — CHACRA EN

Pellegrini, F. C. O. a 12 cuadras al SO. del pueblo, sobre el bulevar Adolfo Alsina. Orden del señor juez doctor Pedro V. Meléndez, secretario doctor Juan C. Delheye, como perteneciente a la sucesión de don Alvaro E. Newton y otros. Base pesos 160 la hectárea.

EL MIERCOLES 12 de marzo a las 3, en nuestra casa, Rivadavia 639. Se compone de 50 hectáreas. Alambrada con 6 y 7 hilos y 4 líneas divisorias al interior. Agua dulce de 4 a 6 metros, población, una habitación y cocina de ladrillos, galpón de 7 por 4 de cinc y una pieza contigua, gallinero, chiqueros, dos bombas, monte álamos, sauces, acacias, tamariscos, etc. Libre de ocupantes. Seña 8 o|o. Comisión 2 o|o. Informes y planos, Rivadavia 639.—V. S. LOBATO y Cía. f26

CAMPO EN CASTELLI, A 5

leguas de Guerrero y a 6 leguas al NE. de Castelli, conocidos por "El Gavilán" y Monte Garro. Es un campo muy bueno para la ganadería y una parte para la agricultura. Son dos lotes, uno de 445 hectáreas y el otro de 338, que se venderán con opción, con base de $ 70 la hectárea, al contado. El canal de desagües No. 16 pasa por el ángulo Norte. En el plano de Castelli están señalados con los nombres de Antonio Carozzi y Líforena y Arrué. Título perfecto.

EL MIERCOLES 12 de marzo, a las 3, en nuestra casa Rivadavia 639. El lote de 445 hectáreas se entregará libre y el de 338 con un contrato que vence en septiembre próximo. Hay alambrados, agua cerca dulce. Las poblaciones son de los arrendatarios. En parte, hay montes naturales de tala. Pueden visitarse por Castelli en coche o automóvil, dirigiéndose a Líforena y Arrué. Seña 8 o|o. Comisión 2 o|o. Pidan planos, Rivadavia 639.—V. S. LOBATO y Cía. f27

Guerrico y Williams

JUDICIAL — LA ESPLEN-

dida propiedad de renta, avenida Díaz Vélez esquina Yatay. A plazos. Levantada en terreno que mide 17m.20 (19v.87) de frente al S., sobre Díaz Vélez, 28m.02 (32v.35) de frente al O., sobre Yatay, 27m.10 (31 v. 30) en el costado E., y 15m.61 (18v.25) en el costado N., con lo más o menos que resulte dentro de sus muros divisorios, consta de:

DIAZ VELEZ 4385 y 4395. Dos casas altas, independientes, teniendo cada una vestíbulo, escritorio, sala, comedor, 4 dormitorios, cuarto de baño instalado, pieza de servicio, cocina, w. c.

DIAZ VELEZ 4387. Casa baja, con vestíbulo, sala, comedor, 4 dormitorios, cuarto de baño instalado, pieza servicio, cocina, w. c.

DIAZ VELEZ 4399, esquina Yatay 305. Salón de negocio, con sótano, 2 piezas, piecita, cocina y w. c.

YATAY 321. Casa baja, con sala, dos dormitorios, cuarto baño, cocina, piecita. Renta con alquileres bajos un total de $ 540 mensuales. Base $ 80.000. El comprador podrá abonar el precio de compra 1|3 parte al contado, 1|3 a un año y 1|3 a dos años de plazo, con 3 por ciento de interés anual, pagadero por semestres adelantados, quedando la finca hipotecada a favor de la compañía La Positiva, en las condiciones que ésta tiene establecidas para sus préstamos en general; en cuyo caso las escrituras serán otorgadas por ante el escribano don Enrique Maqueda.

EL MIERCOLES 12 de marzo, a las 3, en nuestra casa, B. Mitre 757. Orden del señor juez doctor Arturo Seeber, secretaría doctor Guiraldes, en los autos del juicio seguido por la compañía de seguros La Positiva contra don Alejandro Sacerdoti, hoy su concurso. Exigiremos 8 por ciento de seña y a cuenta de precio y 2 por ciento de comisión. Puede visitarse. — Guerrico y Williams. f26

JUDICIAL — Dimensiones y

ubicación excepcionales, B. Mitre 3373 al 3379. Soberbio terreno, que mide 30m.09 (34 v. 75) de frente por 60m.62 (70 v.) de fondo, con lo más o menos que resulte dentro de muros, con construcciones para garage, que constan de: dos locales a la calle, 3 piecita y dos grandes galpones, con techos de cinc, sostenido por cabriadas de hierro, con claraboyas de cristales y 34 cocheras de hierro y alambre tejido; pisos concreto, sótano, división para taller, persianas hierro, etc. Por su situación, a metros de la iglesia de Balvanera, y a 4 cuadras del Once, se presta admirablemente para construir una gran casa de renta. Mientras tanto, da una renta de $ 250 mensuales, con contrato al 15 de agosto de 1919, que deberá respetar el comprador. Base $ 250.000. El comprador podrá abonar el precio de su compra, tercera parte al contado, tercera a un año y tercera a dos años de plazo, con 8 por ciento de interés anual, pagadero por semestres anticipados, quedando la finca hipotecada a favor de la compañía La Positiva, en las condiciones generales que ésta tiene para sus préstamos, y debiendo extenderse las escrituras por ante el escribano don Enrique Maqueda.

EL MIERCOLES 12 de marzo, a las 3, en nuestra casa, B. Mitre 757. Orden del señor juez doctor Arturo Seeber, secretaría doctor Guiraldes, en los actos del juicio seguido por la compañía de seguros La Positiva contra don Alejandro Sacerdoti, hoy su concurso. Exigiremos 8 por ciento de seña a cuenta de precio y 2 por ciento de comisión.—Guerrico y Williams. f26

Francisco Rayneli e hijo

CASA CENTRAL — CASTRO

759, frente también a la calle Yapeyú. Mide 10x40. Sala, 4 piezas, cloacas, frutales, baño, luz eléctrica, adoquinado pago y demás comodidades. Tiene 5.000 $ en cédulas de hipoteca. Por disolución social. Base, $ 8.950, con las cédulas. Seña, 8 o|o. Comisión, 2 o|o.

EL DOMINGO 9 de marzo, a las 4. Informes, Victoria 571. m5

CASAS DE RENTA, OCUPA-

das por una panadería, bulevar Boedo 1433 y Venialvo 3578, al lado del bulevar Garay. Miden 10x30 y 10x25. Salón negocio, 2 piezas, cuadra, horno, baño, depósitos de harina y de leña, cloacas, luz eléctrica, etc. la de Boedo. Por Venialvo, portón entrada, 4 piezas, otras comodidades. Adoquinado pago. El de Boedo es municipal. Se dará al día la mensualidad. Contrato a 200 $ por 3 años respetará el comprador. Deben ver este espléndido negocio. Venta urgente. Base, $ 16.000 las dos. Seña, 8 o|o. Comisión, 2 o|o.

EL DOMINGO 9 de marzo, a las 5.30. Informes, Victoria 571. m5

Carlos Trincavelli y Cía.

EN FLORES—2 ESPLENDI-

dos lotes, venta real, sin base, por ausentarse su dueño, calle Curapaligue entre avenida Díaz y Balbastro, paraje alto y rodeado de edificios, a dos cuadras del empedrado y tranvía núm. 48. Lotes 14 y 15 de la manzana E. Mide cada lote 8.66 metros por 66.56 metros o sea 10 varas por 84.16 varas. Venta de un lote con opción a los dos lotes. Hay que liquidar a cualquier precio. Aprovechen, padres de familia y empleados esta pichincha, pues la posición es inmejorable para edificar su casa propia. Venta al contado. Comisión, 2 o|o. Más detalles a nuestro escritorio, Belgrano 3174 U. T. 3024, Mitre.

EL DOMINGO 9, a las 4 p. m. 1p

Furst Zapiola y Cía.

JUDICIAL — 171 LOTES [illegible]

un bloque en la estación Espeleta, [illegible] (partido de Quilmes), en un paraje [illegible] bastante edificado. Son 59.730.03 metros cuadrados, menos los lotes 13, 14 y 15 [illegible] manzana E. que miden en conjunto [illegible] metros cuadrados. Existen algunas construcciones en los lotes 3, 4 y 15 de la manzana A: 1 al 8 y 17 al 19 de la [illegible] la H. y 29 y 30 de la E. Tasación [illegible] 20.905.81. Base 2|3 partes pesos 13.937 [illegible] ta ordenada por el señor juez de comercio doctor Estrada, secretaría doctor García Calvo, en los autos Adelaida Godoy de Cabo y Eduardo Domingo Cabo contra Ruperto Castillo, sobre cobro hipotecario.

EL MARTES 11 de marzo a las 3 en nuestro salón de ventas; Reconquista 434. 8 o|o a cuenta de precio. Comisión 2 o|o. Planos y datos en nuestra casa Reconquista 434.—Furst Zapiola y Cía. f28

José Bacigaluppi

Ex socio de la casa Bacigaluppi y Rúa

CASAS

Cédulas, casa Victoria 3267 —

En pleno Once. A 2 y 3 cuadras de las estaciones Loria y Once, del subterráneo y a espaldas de la Av. Rivadavia. Base pesos 14.000, inclusive pesos 8.000 cédulas. Renta mínima pesos 150 al mes. TERRENO: 8v50 por 30. (Ad corpus). EDIFICIO: zaguán, cancel sala, escritorio, 2 dormitorios comedor, que cuadra al patio, cocina, baño, w c y una pieza en altos. Cielos rasos yeso, muros empapelados, pisos tea, patio, techos azotea, etc. Aguas corrientes, luz eléctrica, cloacas, adoquinado pago y tranvía número 2 al frente. Visítese. Datos José Bacigaluppi, San Martín 56, U. T. 1168 Av.

EL DGO. 9 de marzo a las 4, en la misma. v7

Salguero esquina JUNCAL —

Números 2295|97 a la primera y 2296|2300 a la segunda. Ubicación de vital importancia. Dentro del marco formado por las Avda. Santa Fe, Las Heras C. Díaz y Canning. Propiedad de renta. Base 13.000. ¡Todo a plazos! Reconoce 10.000 cédulas, pudiendo dejarse además 3.000 $ en segunda hipoteca a un año plazo, interés 8 o|o., es decir, se compra sin dinero! Renta $ 140 al mes. TERRENO: 11v87 a Juncal; 16v15 a Salguero, teniendo 17v26 y 24v80, en sus respectivos contrafrentes. Ad corpus. EDIFICIO: salón-negocio con sótano, sala a la calle, 5 habitaciones interiores, cocina y servicio. Aguas corrientes, luz eléctrica, adoquinado pago por Salguero. Visítese. Datos José Bacigaluppi, San Martín 56.

EL DGO. 9 de marzo a las 5, en la misma. v7

Casa Araoz 1337 *Y RIVERA*

Moderna y amplia. Bien construída. Con adoquinado pago, cloacas, aguas corrientes y luz eléctrica. Base $ 12.000. Muy barata. Renta fácil $ 140 al mes. TERRENO: 10 por 40v62 y 39v14 y 10v15 de contrafrente. Ad corpus. EDIFICIO: balaustrada (imitación piedra), jardín, 5 habitaciones, comedor que cuadra al patio, baño, cocina, w. c., y pileta de lavar, pisos tea, cielorrasos yeso, celosías cedro, patio mosaico. Visítese. Datos, José Bacigaluppi, San Martín 56.

EL DGO. 9 de marzo a las 4.30, en la misma. v7

Con CEDULAS — OCASION

Magnífica casa en Floresta. Construída sobre tirantería de hierro. Av. Directorio 2456 entre Dolores y Azul. A 2 cuadras de F. Unidas con tranvía 48 y a 4 al S. de Rivadavia. Paraje alto y de porvenir. Base pesos 6.500 inclusive pesos 5.000 cédulas. Puede rentar $ 80 al mes. TERRENO: 10 por 43v18 y 40v33 y 10v40 de contrafrente. Ad corpus. EDIFICIO: verja material y hierro, jardín, 4 habitaciones, comedor que cuadra al patio, cocina, baño y servicio. Pisos tea, cielos rasos yeso, patio mosaico y baldosa, galería material, carpintería cedro. Aguas corrientes y luz eléctrica. Datos, José Bacigaluppi, San Martín 56. U. T. 1168 Avenida.

EL DGO. 9 de marzo a las 3.30, en la misma. v7

Adolfo Calvete

JUDICIAL — PROPIEDAD

Canning número 1030. Por disposición del señor juez en lo civil doctor Pedro V. Meléndez y como perteneciente al juicio Juan Zanone con Juan B. Orlandi, remataré sobre la misma

EL DOMINGO 16 de marzo a las [illegible] la casa calle Canning 1030 entre las de [illegible] vera y Lerma. Edificio consta de vestíbulo cerrado de cristales, sala, antesala, comedor, 3 dormitorios, baño, cocina y [illegible] poncito, celosías cedro, carpintería [illegible] sos pino tea, cielos rasos yeso, patio mosaico, aguas corrientes, luz eléctrica, [illegible] Terreno mide 8m66 de frente al [illegible] 52 metros de fondo. Base pesos 11.[illegible] moneda legal. Exigiré al comprador [illegible] a cuenta de precio y 2 o|o por mi comisión. Otros informes a los tribunales, [illegible] taría del doctor Juan C. Delheye o a mis escritorios avenida de Mayo 695.—Adolfo Calvete.

Pedro Bravo y Cía.

LAS CHACRAS DE "LA RICA", en Chivilcoy. A sólo 4 horas de la capital federal. 1.800 hectáreas subdivididas en lotes de chacra. Parte del antiguo establecimiento La Rica, rodeando las estaciones del mismo nombre de los ferrocarriles Oeste y Midland y a 4 leguas al SE. de Chivilcoy. Tierras excepcionalmente buenas, de condiciones inmejorables para cualquier clase de cultivo y con agua dulce de primer orden a poca profundidad. Venta con opción amplia, libre de contratos. Base de pesos 300 a pesos 400 la hectárea. 40 o|o al escriturar, dentro de los 60 días del remate y el resto en 4 cuotas iguales a 1, 2, 3 y 4 años de plazo, con garantía hipotecaria y 8 o|o de interés anual, por semestres anticipados.

EL DOMINGO 9 de marzo a las 2 p. m. En el hotel Vallerga, de la ciudad de Chivilcoy. Son los lotes Reserva, 15, 18, 19 y 20 del plano de división del establecimiento La Rica. Fracción Reserva, con las estaciones La Rica dentro del campo, 12 chacras de [illegible] 27 hectáreas y una casa de material en terreno de 1 hectárea, 41 áreas, 40 centiáreas, compuesta de amplio salón de negocio, cuatro habitaciones, cocina y pozo de balde. Da $ 80 mensuales de alquiler. Base pesos 400 la hectárea las chacras y pesos 3.000 la casa. En este lote hay 200.000 ladrillos que se venderán con la base de pesos 6 el millar. Fracción A. Subdividida en 12 chacras de 49 a 52. Dan frente a los caminos de Chivilcoy a Navarro y a Moquehuá. En el lote 18 hay una población de material y monte de eucaliptus, álamos, paraísos y tala. Base pesos 350 la hectárea. Fracción B. Dividida en 12 lotes de 48 a 68 hectáreas. Dan frente al camino a La Rica y a Gorostiaga. En el lote 1 se encuentra una población de material. Tiene algunos alambrados, unos propios y otros medianeros. Base pesos 300 la hectárea. Están medidas y amojonadas y la superficie es libre de calles. Posesión inmediata. Títulos perfectos. Escrituras por ante la oficina del señor Félix A. Pacheco. Seña 8 o|o. Comisión 2 o|o. Informes y planos 445 Corrientes 447.—Pedro Bravo y Cía.

ARTURO BARROS

"EL MARTILLO" de Domecq,

en Las Flores, establecimiento de campo de 1.398 hects. 42 as., 71 cents. Es completo, bien situado y en plena producción. La entrega al comprador se hará inmediatamente de escriturar. Cuenta con población principal de 9 habitaciones, 2 baños, etc., galpón de 20m.x18 y otra casa contigua de 7 habitaciones, ambas rodeadas de monte y huerta, con cerco de alambre tejido, molino y cañerías. Tiene, además, 2 puestos, montes, corrales, bañaderos, 2 molinos más y tanques australianos de 100.000 litros. Está dividido en 9 potreros y otros más de menor importancia, con buenos alambrados exteriores. La tierra es excelente y el establecimiento goza de merecida reputación por la variedad y refinamiento de sus pastos. Dista 3 1|2 leguas de la estación Pardo, del F. C. S., y 7 de Las Flores. Los interesados pueden revisarlo por cualquiera de los dos puntos, y los que vayan por Pardo, conviene que pidan indicaciones a don Santiago Aurand, en la misma estación. Las condiciones del campo son muy satisfactorias para ganadería y en parte para agricultura. Existen 200 hectáreas de maíz y avena, que benefician al comprador. Linderos: Margenat y Garman, Gentilini, Juárez, y Colmeyro. Base 150 pesos la hectárea, parte a 2 ó 3 años de plazo, con hipoteca al interés corriente si el comprador lo desea.

EL MIERCOLES 12 de marzo, a las 4 p. m., en mi casa, calle San Martín 459. Títulos perfectos. Seña 2 o|o. Comisión 2 o|o. Pidan planos.—Arturo Barros. f26

LAS TIERRAS DE VILLA

Albertina, entre Bánfield y Lomas de Zamora, con servicio de tranvías eléctricos, agua potable de superior calidad, a un paso de la capital y en pleno desarrollo de progreso que la colocan en condiciones de una villa formada y de vida próspera. 2.574 lotes libres de calles, ubicados en las manzanas señaladas con los números 1 al 126 del plano especial de Villa Albertina, de los cuales 1.705 están vendidos por cuotas mensuales, adeudando los adquirientes un saldo de pesos 154.643.70 que quedará a favor del que resulte comprador, quien se obligará a respetar las ventas efectuadas y a otorgar escritura definitiva a todos los compradores que justifiquen haber oblado la totalidad de las cuotas estipuladas. Los planos y demás detalles pueden examinarse en las oficinas del señor Francisco Américo Vercelli, calle Bartolomé Mitre número 754 o en la misma Villa Albertina en las oficinas de la administración. Los interesados pueden visitar Villa Albertina por Bánfield o Lomas; de allí hay tranvía. Base de venta pesos 764.518.90 que gravan a estas tierras con un derecho real de hipoteca e intereses incluídos hasta el 31 de marzo de 1919. El acreedor hipotecario concederá un plazo de un año por el 50 o|o de su crédito al que resulte comprador, con el interés de 7 o|o anual pagadero por semestre adelantado, manteniendo en vigor la expresada hipoteca, que podrá ser amortizada parcialmente o a medida que lo exija la escrituración de los lotes, previo reembolso del gravamen proporcional. Las cuotas que ingresen en lo sucesivo, quedarán afectadas al pago del crédito hipotecario y aplicadas a su amortización.

EL DIA 12 de marzo a las 4 p. m., en mi casa calle San Martín número 459, por cuenta y orden de la comisión liquidadora de la empresa Villa Albertina y de acuerdo con el señor Francisco Siritto. Seña 8 por ciento y comisión a cargo del comprador, 2 o|o. Títulos perfectos. [illegible]

LAS TIERRAS DE VILLA

Albertina entre Bánfield y Lomas de Zamora, con servicio de tranvías eléctricos y agua potable de superior calidad. 1.388 lotes libres de calles, ubicados en las manzanas señaladas con los números 127 al 167 del plano especial de Villa Albertina, de los cuales 530 lotes están vendidos por cuotas mensuales, adeudando los adquirientes un saldo de pesos 191.794, que quedará a favor del que resulte comprador, quien se obligará a respetar las ventas efectuadas y a otorgar escritura definitiva a todos los compradores que justifiquen haber oblado la totalidad de las cuotas estipuladas. Los planos y demás detalles pueden examinarse en las oficinas del señor Francisco Américo Vercelli, calle Bartolomé Mitre número 754 o en la misma Villa Albertina en las oficinas de la administración. Base de venta pesos 360.481.48 al [illegible]

EL DIA 12 de marzo a las 4 p. m., en mi casa calle San Martín número 459, [illegible] cederé de cuenta y orden de la comisión liquidadora de la empresa Villa Albertina con la expresada base y de acuerdo con el señor Francisco Siritto, a la venta de estas valiosas tierras, situadas a un paso de la capital, con servicios y condiciones muy superiores a cualquier villa circunvecina. Seña 8 o|o y comisión a cargo del comprador 2 o|o. Títulos [illegible]

MAR DEL PLATA, CHALET

moderno, calle Alberti esquina [illegible] en el barrio preferido, entre las de Aberg Cobo, Estrada, [illegible] Martí y otros. El edificio [illegible] español, con cinco habitaciones [illegible] logía, baño de mármol y [illegible] independiente cocina, lavadero, servicio, etc. El terreno mide [illegible] 50. Calle asfaltada, cloacas, [illegible] verja, a 1 1|2 cuadra de la [illegible] y a poca distancia del mar. [illegible] en conjunto una mansión [illegible] vos. Base, 30.000 pesos [illegible] con pagaré hipotecario [illegible] octubre próximo al 10 [illegible] Visítese de [illegible]

EL MIERCOLES 12 [illegible] m. en mi casa [illegible] Comisión [illegible]

PERALTA MARTINEZ Y SERNA

CASAS

ALMACEN Y RENTA

... dos plantas, en ubicación especial, con comercio que exija amplios locales y al propio tiempo, para ... la distribución del piso alto. Calles 3677, 3679 y 3681, entre Sadi ... Mainez, a 4 cuadras del mercado ... y sobre los bulevares Corrientes ... Base pesos 54.000. Ad corpus.

EL VIERNES 14 de marzo a las 3, en ... casa 320 San Martín 326. Terreno: ... frente por 62v48 de fondo. Superficie ... v. c. Edificio: piso bajo: salón ... negocio, con vidriera y puerta de ... con persianas metálicas, gran entrada para carros, patio con piso de portland, 3 piezas y un extenso depósito que ... el terreno en todo su ancho por más ... 40 varas de fondo con piso de ... y dividido por columnas que sostienen el piso alto, que también se apoya ... tirantes de hierro y bovedillas; 2 ... cocina y otro patio al fondo. Piso ... zaguán con escalera y zócalos de ... cancel, hall con piso de mosaico ... interior, dos departamentos, de 10 piezas, baño, cocina y lavadero ... de 5 piezas, baño, cocina, patio y ... terrazas. Este segundo departamento puede servirse también por el piso bajo, ... independizándolo del otro. La construcción ... sólida y bien detallada. Tiene obras ... salubridad, gran tanque de agua y luz ... eléctrica. Título perfecto. Seña 8 o|o. Comisión 2 o|o.—Peralta Martínez y Serna. m1

GRAN CASA QUINTA EN

... Bahía Blanca 649|61, entre Moreno y Canalejas. Con frente también a esta misma calle. Dista cinco cuadras de la estación del F. C. O. y dos de los tranvías ... eléctricos. Edificio moderno, muy amplio y ... confortable, en terreno de 2.270 v. c. Base ... 000.

EL MIERCOLES 12 de marzo, a las 3, en ... nuestra casa, 320 San Martín 326. Terreno: ... 30 varas de frente a B. Blanca por ... de fondo y 30 varas de frente a Canalejas por 36v38 de fondo, ambos lotes ... unidos. Edificio: Frente imitación piedra, zaguán, vestíbulo, sala, escritorio, comedor, cinco habitaciones, baño, cocina ... económica, una amplia galería, dos habitaciones para el servicio, lavadero, ... cochera, gallineros, patio, zarzos de hierro y jardín con vallosa plantación de frutales y forestales. La construcción es de primer orden, con materiales escogidos. Recomendamos la inspección, seguros de que

... de interesar. La casa no tiene cañería. Más informes en nuestras oficinas.—Peralta Martínez y Serna. m1

CASA EN MORON — PARA

renta. Con cédulas. Dos negocios y habitación de familia. Calle General Alvear esquina San Martín. Pleno centro del pueblo, sobre la plaza, municipalidad e iglesia y a cuatro cuadras de la estación. Renta mensual, pesos 80. Base pesos 7.500. Incluyendo 4.500 cédulas argentinas.

EL MIERCOLES 12 de marzo a las 3, en nuestra casa 320 San Martín 326. Terreno: 18v18 de frente al E. por 29v56 de frente al N. sobre calles asfaltadas. Edificio: Se compone de dos salones para negocio, dos habitaciones, baño, dos cocinas, w. c., galerías, parral, patio, etc. 8 o|o de seña y 2 o|o de comisión.—Peralta Martínez y Serna. m1

JUDICIAL — CASTRO BARROS

1906 esquina Las Casas 3696 y 3700. Para negocio y habitación. Venta por orden del señor juez doctor Mackinlay Zapiola, secretaría doctor González Iramain. Sucesión de don Celedonio Gras. Base pesos 5.114.80, o sea los 2|3 de la tasación.

EL DOMINGO 16 de marzo a las 10.30 a. m. en la misma propiedad. Terreno: Mide 10m39 de frente al N. por 13m48 de frente al Oeste, 13m05 en el lado E. y 10m39 en el del Sur. Ad corpus. Edificio: frentes imitación piedra, consta de salón para negocio, con vidrieras y persianas metálicas, tres habitaciones, w. c., patio, etc. El comprador entregará 8 o|o de seña y a cuenta de precio y 2 o|o de comisión.—Peralta Martínez y Serna. Nicolás González Iramain, secretario. m1

DOS CASAS EN BANFIELD

Monteagudo 267 y 279, entre el bulevar Rodríguez y Acevedo. Distan una cuadra del tranvía eléctrico y siete de la estación del F. C. S. Rodeadas de hermosas casas quintas, que constituyen allí el sitio más preciado. Base pesos 6.000 cada una.

EL VIERNES 14 de marzo a las 3, en nuestra casa, 320 San Martín 326. Terreno: 10 varas de frente por 33v38 de fondo, cada casa. Edificio: Ambos son iguales, construidos a todo costo, modernos y consta cada uno de jardín, frente símil piedra, cuatro habitaciones, comedor, cuarto de baño, cocina, w. c., patio de mosaicos con galería, piso pino de tea, buena carpintería, celosías de cedro, agua corriente, gas y luz eléctrica. Afirmados pagos. Títulos perfectos. 8 o|o de seña y 2 o|o de comisión.—Peralta Martínez y Serna. m7

Giménez Zapiola, Panelo y Cía.

EN EL CHACO

El Establecimiento "LA PALOMETA"

19.400 HECTAREAS DE CAMPO

Excelente para ganadería y agricultura, montes en gran parte vírgenes, ricos en maderas duras, especialmente quebracho colorado. Se trata de un obraje montado con mejoras de importancia para su explotación agrícola, ganadera, forestal e industrial, situado a 3 leguas de Fortín Cardoso, 4 1|2 de Resistencia y 6 del Puerto Barranqueras, con el cual se comunica por el Decauville a vapor de la Compañía Forestal. Aguadas permanentes de los ríos Palometa y Saladillo, además de 10 pozos con agua dulce a 4 metros.

BASE RETASADA, $ 509.250

o sea $ 26.25 la hectárea

A PLAZOS

EL MARTES 11 DE MARZO

lp

COMO JUDICIAL — A PLAZOS

... Mar del Plata. Renta 10 o|o.. Casa ... 1455 al 1459 entre 25 de Mayo y 9 de Julio. Ubicación de importancia, la parte comercial, a 1 cuadra de la Av. Luro, ... de Independencia y a 5 de La Perla. ... 20 varas de frente por 50 vs. de fondo. Consta de negocio al frente, 4 dormitorios, comedor, cocina, baño, w. c. y dependencias, entrada para coches. Construcción: frente imitación piedra, cielos rasos de madera, pisos de pino tea y mosaicos, carpintería de pino, instalación de ... corrientes y cloacas. Produce pesos ... mensuales. Base definitiva 12.000 pesos, con orden terminante de liquidar. El comprador puede tomar una hipoteca de pesos 5.000 a un año de plazo con 6 o|o. de interés.

EL DOMINGO 9 de marzo a las 5 p. m. en la misma. Seña 8 o|o. Comisión 2 o|o. Informes en Mar del Plata. Casa Galcerán. Giménez Zapiola, Panelo y Cía. Florida 239. m2

CAMPO DE ALFALFA — EN

Carlos Tejedor. El establecimiento La Ma... 1.289 hectáreas, 70 áreas, a 1 y 1|2 leguas al NO. de Magnano, F. C. L. P. a M. y a 6 al SO. de Carlos Tejedor y a 4 al ... de Santa Inés del F. C. O. Linderos: al ... Alberto Broni; al NE. José Suanda; al SE. Santiago Hani y al SO. Martín Eyheramendy. Campo alto, parejo, de tierra negra, con agua a poca profundidad. Tiene unas 500 hectáreas de alfalfa en buen estado. Alambrados en el perímetro y dividido en 6 potreros con 6 hilos lisos, uno de púa y postes de madera dura. Población de varios edificios con casa para mayordomo, otra para peones, galpón de cinc, molino, tanque australiano y monte, hay 3 jagüeyes. Base definitiva con orden terminante de liquidar pesos 150, por hectárea.

EL VIERNES 14 de marzo a las 3 p. m., en nuestro hall. 8 o|o a cuenta de precio y 2 o|o de comisión a cuenta de precio y 2 o|o de comisión en efectivo.—Giménez Zapiola, Panelo y Cía., Florida 239. m1

JUDICIAL. EN SAN JUAN.

Departamento de Calingasta, 6.178 hs. 40 as. 15 cs de campo sobre el río Calingasta y próximo al pueblo del mismo nombre. Campo quebrado, con valles muy fértiles, atravesado por innumerables ríos y arroyos de agua dulce, de acuerdo con el siguiente edicto judicial:

EL DIA 11 de marzo próximo, a las 3 p. m., en su escritorio de la capital federal, Florida 239, los martilleros Giménez Zapiola, Panelo y Cía., venderán en un solo lote, al contado, en remate público, una fracción de campo ubicado en la provincia de San Juan, departamento Calingasta, parte del denominado Palque, lote 4, del plano de división, compuestos de 8.060 metros 70 cts al Sur, sobre la cumbre de las lomas de la margen derecha del río Totora o Calingasta, cuya línea la componen dos partes, la primera de 3.682 metros 70 cts y la segunda de 4.378 metros, por 4.853 metros 50 cts. al Este, y 10.203 metros 20 cts., al Oeste, en una línea de dos partes una de 2.512 metros 70 cts y la otra de 7.690 metros 50 cts; teniendo al NE una línea oblicua que encierra el polígono una extensión de 9.994 metros 60 cts., lo que hace una superficie de 6.178 hectáreas, 40 áreas y 15 metros cuadrados, lindando, según títulos, por el primer rumbo con campo de las Minitas, por el segundo con parte del lote 2, por el tercero con lote 5 y por el cuarto con el lote 3 del mismo plano. Base, $ 436.90 $ m|n, o sea $ 0.55 la hectárea, o sea el importe del crédito ejecutado en el expediente 2.736, donde se ha decretado la venta por el juez de primera instancia en lo civil y comercial del departamento del Sur de la provincia de Buenos Aires, doctor Antonio Quintana. No reconoce más gravamen que el crédito ejecutado que se pagará del precio de la venta, títulos agregados a los autos. El comprador entregará el 10 por ciento en seña a cuenta del precio, más la comisión del ... por ciento a cargo del mismo.—Dolores, febrero 14 de 1919. Fdo. Eugenio Olegario Rosales, secretario.—Giménez Zapiola, Panelo y Cía., Florida 239. m6

Rufino de Elizalde y Cía.

CORDOBA 2053 y 55—PRO

piedad para habitación o renta, sobre esta importante avenida, en el paraje más alto de la capital y de gran movimiento, a 2 cuadras de Callao. Base, $ 60.000 m|n, con ... cédulas serie K.

EL MIERCOLES 12 de marzo, a las 3 p. m., en nuestra casa San Martín 341. Terreno de 10x60 varas. Su edificio construido a todo costo y en buen estado de conservación consta de dos casas con entrada independiente, una alta y otra baja. Cada una de ellas está compuesta de sala, antesala, comedor, 4 dormitorios y baño, cocina, piezas de servicio y demás comodidades, amplios patios, con mucho aire y mucha luz. Con un simple arreglo pueden dar una renta de $ 7.900 al año; están desocupadas ... para tomar posesión. Por más de... ... a nuestra casa, San Martín 341. m4

ESPERANZA en RIO IV,

establecimiento agrícola-ganadero con todo ... de mejoras, sobre la estación Baigorria, F. C. C. A. con 2.500 hectáreas ... campo alambrado y dividido en ... Base, $ 100 la hectárea, con facilidades ...

EL JUEVES 20 de marzo, a las 3 p. m., en nuestra casa, San Martín 341. Próximamente planos y detalles. Informes a nuestra casa, San Martín 341. f26

RIO IV — EL CENTRO

... riqueza de la República, la zona agrícola por excelencia, 7.570 hectáreas de ferace tierra, que forman parte de la ... Esperanza, sobre la estación Coronel ... del F. C. C. A., divididas en 5 lotes de 2.049 hectáreas y 4 de 1.267 ... con grandes facilidades de pago. ... m|n.

EL LUNES 24 de marzo, a las 10 a. m. en el Hotel Argentino en Río IV. Próximamente mayores detalles. Por planos e informes a nuestra casa, San Martín 341. m4

Juan A. Rúa

JUDICIAL — RIVADAVIA

8824|26 al lado de la Avda Lacarra, entre Avda. Olivera y Medina. Espléndido terreno, con construcciones de material y hierro, vereda y cercos, 16 metros de frente al Norte 62m52 de fondo: 1.000 m|c. (18v47 por 72v18 o sean 1.333.40 v. c.) Base pesos 15 los setenta y cinco dec. cds. o sea v. c. incluidas 9.500 cédulas argentinas, que el comprador tomará a la par devolviendo lo amortizado e intereses al día. Orden del juez doctor Meléndez, secretaría doctor Marcó en los autos testamentarios Pablo Baqués Parera, división de condominio. El adoquinado que es municipal, se paga en cuotas trimestrales de pesos 17.21 se entregará pago al día; saldo por cuenta del comprador. Por más datos a la secretaría citada o al martillero Juan A. Rúa. A. de Mayo 568|72. Rte. 6.505.

EL DOMINGO 16 de marzo a las 3.30 en el mismo. v8

JUDICIAL — TERRENO Av.

Olivera 55|57 entre Avda. Rivadavia y Ramón L. Falcón, frente a la Avda. Lacarra y estación subterráneo 17m18 de frente por 85 metros en el costado S. y 90 metros en el del N. Superficie 1.503.25 m. c. (19 varas 84 por 98v15 y 103v92 o sean 2004.40 v. c. Base pesos 10 cada setenta y cinco dc. cds. o sea v. c. incluidas 9.000 cédulas argentinas que el comprador tomará a la par devolviendo lo amortizado e intereses al día. Orden del juez doctor Meléndez, secretaría doctor Marcó en los autos testamentarios de don Pablo Baqués y Parera, por división de condominio. Las construcciones de este lote no entran en la venta. Por más datos a la secretaría citada o al martillero, Juan A. Rúa. A. de Mayo 568|72. Rte. 6.505.

EL DGO. 16 de marzo a las 3.30 en el mismo. v8

Saúl Z. Herrera

92 San Martín 92—U. T. 6731 (Avenida)

3 CASAS Y 1 CHACRA. EN

el centro del pueblo 9 de Julio, F. C. O., a liquidar por división de sociedad con bases reguladas a saber:

Propiedad calle San Luis 206 esquina San Juan 401. Base, $ 2.500.

Casa 25 de Mayo 34. Base, $ 800.

Casa de renta, Río Paraná 212 esquina San Juan 101|113. Base, $ 1.500.

Chacra conocida por Hornos de Chiquín, de 199.18 metros al Sudeste por 322.15 metros de fondo con frente a grandes avenidas, señalada en el plano oficial con el número 138. Con 2 buenos edificios de material, alambrado en toda su extensión, molino marca Guanaco con tanque australiano. Mayores datos e informes en mis oficinas; para visitar las casas y chacra, dirigirse al señor Domingo Panizza, Libertad 564. Las escrituras serán otorgadas ante los escribanos Ferraris y Chaves. La venta se efectuaré en el pueblo 9 de Julio en la finca San Luis esquina San Juan. Próximamente detalles. Pidan planos.

EL DOMINGO 16 de marzo, a las 4 p. m. allí. v9

A 1 CUADRA DE RIVERA.

Casa calle Rosetti 27 y Av. Dorrego. Base 4.500 pesos a plazos con 5 dormitorios, cloacas y adoquinado pago. Visítese.

EL DGO. 16 de marzo a las 5 p. m. Allí v8

SOBRE LA ESTACION CO-

legiales. Regia casa y corralón o garage de todo lujo y confort. Calle Zapiola 1102 al 1112 esquina Zabala. Mide 22.82 por 27.62 varas. Base pesos 12.000, a plazos. Visítese.

EL DGO. 16 de marzo a las 4.30 p. m. En la misma. v8

A 1 CUADRA DE TRIUNVI-

rato. Casa moderna, calle Pacheco 2137 y Olazábal de 10 por 50 varas. Base 3.500 pesos a plazos. Edificio de 2 dormitorios, comedor, baño, pieza chica, galería, luz eléctrica, árboles y jardín, etc.

EL DGO. 16 de marzo a las 5.30 p. m. En la misma. v8

CASA AV. DORREGO 1370—

Al llegar a la Av. Rivera, es decir, en el sitio más culminante y de significación de ese gran barrio. Mide 10 por 63 vs. Base 8.000 pesos a plazos. Edificio de 3 d., baño, cocina, adoquinado pago, árboles frutales, etc. Visítese.

EL DGO. 16 de marzo a las 5 p. m. Allí v8

Corral y Lauria

(Ex socios de la casa José Conti y Cía.)

PROXIMOS REMATES. TE-

rreno Juramento entre Tres de Febrero y Once de Septiembre. Casa Lugones 1429 al lado de Triunvirato. Terreno, Tres de Febrero entre Juramento y Echeverría. Casa. Deseado 3387, esquina Concordia. Casa Marguondo 1765. Terreno, Medina y Arece. Casa Carril 932. Datos, San Martín 29...

Julio L. Peña y Cía.

CASA ECUADOR 553 — A 1

cuadra del bulevar Corrientes. Con 16.000 cédulas. Su terreno mide 10 varas de frente por ... de fondo y el edificio que admite reformas sin gran desembolso, tiene 5 habitaciones y dependencias, cloacas, adoquinado pago, etc., etc. Base pesos 28.000. El comprador tomará a su cargo a estilo de plaza 16.000 cédulas argentinas y abonará el excedente más lo amortizado al contado.

EL DOMINGO 16 de marzo a las 4 sobre la misma. Título perfecto. 8 o|o a cuenta de precio. Comisión 2 o|o. Informes a Florida 470.—Julio L. Peña y Cía. m1

SOBRE LAS AVENIDAS San

Martín y Gaona. Lindo terreno con adoquinado pago. Calle Dungeness entre Rojas y Sapaler, compuesto de 10 varas por 44 ... varas a una cuadra de las avenidas San Martín y Gaona con doble línea de tranvías. Base pesos 5 la vara, al contado.

EL DOMINGO 16 de marzo a las 3 sobre el mismo. Título perfecto. 8 o|o a cuenta de precio. Comisión 2 o|o.—Julio L. Peña y Cía. m1

Rivero y Viale

CAMPO EN 25 DE MAYO —

EL JUEVES 20 de marzo, en los salones del señor Arturo Barros, calle San Martín 459 (Buenos Aires), remataremos el campo conocido por de Demaría Hnos., compuesto de 1.157 hectáreas, en un solo lote distante 2 leguas de la estación Berraondo, F. C. S., a 4 leguas de 25 de Mayo y 4 leguas del pueblo y estación Saladillo. Campo apto para agricultura y ganadería, dividido en potreros con sus aguadas correspondientes, totalmente bien alambrado en su perímetro. Linda al NE con R. Palacios (hoy Gardey Hnos.); al SE, antes Basterrechea, hoy Nicolás Di Giulio, y al NO. y SO. con A. Chiappe. Listo para entrar a ocuparlo. Tierra y agua de primera calidad, pues aun la parte pequeña próxima al arroyo Saladillo, tiene buena tierra y pastos apropiados para la cría de ganados. Más de las tres cuartas partes del campo es sin desperdicio y lo mejor de la zona. Base, $ 70 la hectárea, pagadero a 3 ó 5 años de plazo, que acuerda en hipoteca a oro una sociedad hipotecaria, si quiere tomarla el comprador, al 7 o|o de interés anual; el resto al contado. Para revisarlo es mejor ir por Saladillo o 25 de Mayo en donde se dispone de coches y automóviles en todo momento. Pidan planos, avisos y detalles a nuestros escritorios en Saladillo (F. C. S.) y en Buenos Aires, Venezuela 1250.—Rivero y Viale. m3

Banco Hipotecario Nacional

25 DE MAYO 245

CONDICIONES GENERALES DE LOS REMATES

1.o—Los remates están sujetos a la aprobación del Directorio dentro de los quince días de efectuados y se hacen por cuenta del deudor, con sujeción a las leyes números 8172 y 9155.

2.o—El comprador podrá continuar con la hipoteca que reconoce la propiedad abonando la diferencia entre la deuda actual y el precio de compra.

3.o—Todo comprador abonará en efectivo, al firmar el boleto, el 8 o|o de seña y el 2 o|o de comisión.

4.o—Los títulos de propiedad pueden ser revisados en el archivo del Banco antes del remate.

5.o—Por mayores informes, pídanse a las oficinas del Banco.

REMATES A EFECTUARSE

CAPITAL

EL LUNES 10 DE MARZO.

En su local a las 3 p. m. Casa Sáenz Peña 1079. Mide: 8m66 por 34m50. Con 5 piezas y dependencias. No. H. 15.971. 6 o|o. Base $ 27.200. Hipoteca, $ 33.000. Deuda, pesos 30.253.—Feb. 24. f24

EL LUNES 10 DE MARZO.

En su local, a las 3 p. m. Casa Rioja 676|80. Mide: 7m79 por 35m98. Ad corpus. Con salón-negocio, 2 piezas y dependencias. No. Ho. 19.185, 6 o|o. Base $ 12.700, Hipoteca pesos 10.000. Deuda, $ 9.291.—LA PRENSA, febrero 24. f24

EL MARTES 11 DE MARZO

En su local a las 3 p. m. Propiedad Ecuador 312, esquina Sarmiento 2991. Mide: 17m14 de frente al O. por 17m32 también de frente al SE., 25m42 al N. y 12m al E. Ad Corpus. Consta de un galpón y dependencias.

No. Ho. 6.587. 6 o|o. Base $ 18.100. Hipoteca $ 15.000. Deuda $ 13.489. f25

EL MARTES 11 DE MARZO

En su local a las 3 p. m. Casa Nicaragua 4849. Mide: 8m66 por 43m30. Con 5 piezas y dependencias.

No. Ho. 33.249. L. Base $ 10.100. Hipoteca $ 6.000. Deuda $ 6.926. f25

EL MARTES 11 DE MARZO

En su local a las 3 p. m. Casa Corvalán 442 entre Schmidel y Ercilla. Mide: 8m66 por 34m05. Con 2 piezas y dependencias.

No. Ho. 17.571. 6 o|o Base 5.200. Hipoteca $ 5.000. Deuda $ 4.610.—LA PRENSA 25 de febrero. f25

EL MIERCOLES 12 DE MARZO.

En su local a las 3 p. m. Terreno Murguiondo esquina Areco. Lote 24, manzana P. Mide: 12m82 al SE. por 31m98 al NE 33m37 al SO. y 16m10 al NO. Deuda por afirmado a cargo del comprador.

N.o H.o 3.765. P. C. Base pesos 3.500. Hipoteca pesos 700. Deuda pesos 611. f26

TERRENO ARECO ESQUI-

na Tafí, lote 24, manzana M. Mide 12m82 por 36m06. Deuda por afirmado a cargo del comprador.

N.o H.o 3.675. P. C. Base pesos 2.150. Hipoteca pesos 700. Deuda pesos 611. f26

TERRENO ARECO ESQUI-

na Tafí. Lote 17, manzana P. Mide 12m99 por 36m06. Deuda por afirmado a cargo del comprador.

N.o H.o 3.758. P. C. Base pesos 2.100. Hipoteca pesos 600. Deuda pesos 524. f26

EL JUEVES 13 DE MARZO

En su local a las 3 p. m. Casa Carlos Calvo número 3538. Mide: 8m66 por 31m27. Ad corpus. Con 4 piezas, 2 más de servicio y dependencias.

N.o H.o 8.725. 6 o|o. Base pesos 18.000. Hipoteca pesos 13.000. Deuda pesos 11.690.

EL JUEVES 13 DE MARZO

En su local a las 3 p. m. Casa Amambay número 384. Mide: 8m66 al E. por 14m90 al S. y 17m32 al N. y en contrafrente 6m92 o lo más o menos que resulte. Con 4 piezas, 1 más de servicio y dependencias.

N.o H.o 14.040. 6 o|o. Base pesos 6.800. Hipoteca pesos 5.500. Deuda pesos 5.031.

EL JUEVES 13 DE MARZO

En su local a las 3 p. m. Casa Granaderos número 627. Mide: 8m66 por 23m16. Ad corpus. Con 4 piezas y dependencias.

N.o H.o 9.098. 6 o|o. Base pesos 6.400. Hipoteca pesos 4.000. Deuda pesos 3.597. f27

EL VIERNES 14 DE MARZO

En su local a las 3 p. m. Casa Rivadavia 4425|27. Mide: 10m59 al SE. por 31m91 de fondo y 9m73 de contrafrente. Ad corpus. Consta de planta baja con 7 piezas, y 1 de servicio en altos y planta alta con 8 piezas y 1 más de servicio, dependencias en ambas.

N.o H.o 7738. 6 o|o. Base pesos 34.600. Hipoteca pesos 30.000. Deuda pesos 26.977.

EL VIERNES 14 DE MARZO

En su local a las 3 p. m. Casa Wáshington 2323. Mide: 8m30 por 35m37. Con 5 piezas y dependencias.

N.o H.o 5.810. 6 o|o. Base pesos 10.400. Hipoteca pesos 8.500. Deuda pesos 7.576.—LA PRENSA, 28 febrero. f28

EL DOMINGO 16 DE MARZO.

En la misma a las 3.30 p. m. Casa Hidalgo 1465, entre Figueroa y Antezana. Mide: 8m75 por 10 metros. Con 3 piezas, en altos 1 de servicio y dependencias.

N.o H.o 21.835. 6 o|o. Base pesos 8.800. Hipoteca pesos 5.500. Deuda pesos 4.989

EL DOMINGO 16 DE MARZO.

En la misma a las 4 p. m. Casa Darwin números 146 y 150, entre Muñecas y Martínez Rosas. Mide: 8m66 por 43m10. Consta de sala, negocio, 2 piezas y 1 más en altillo y en altos 1 departamento al frente con 1 sala, dependencias en todo.

N.o H.o 10.698. 6 o|o. Base pesos 7.800. Hipoteca pesos 8.000. Deuda pesos 7.257

EL DOMINGO 16 DE MARZO.

En la misma a las 4.30 p. m. Casa Echeverría 1198 esquina a la de Artilleros. Mide 14m07 por 30m32. Con salón negocio, local para depósito y dependencias.

N.o H.o 5.369. 6 o|o. Base pesos 5.600. Hipoteca pesos 4.500. Deuda pesos 4.047. m2

EL DOMINGO 16 DE MARZO.

En la misma a las 5 p. m. Casa Congreso 1650, entre Montañeses y Arribeños. Mide: 8m66 por 43m30. Con 3 piezas, dependencias y 2 boxes. Deuda por afirmado a cargo del comprador.

N.o H.o 1603. 6 o|o. Base pesos 4.000. Hipoteca pesos 3.500. Deuda pesos 3.061

EL DOMINGO 16 DE MARZO.

En la misma a las 5.30 p. m. Casa Acha 2663|67. Mide: 8m66 por 17m32. Con sala, negocio, 2 piezas, 1 más en altos y dependencias.

N.o H.o 13.083. 6 o|o. Base pesos 8.000. Hipoteca pesos 8.000. Deuda pesos 7.257.—LA PRENSA, marzo 2 de 1919. m2

EL JUEVES 20 DE MARZO

En su local a las 3 p. m. Terreno Areco esquina Pilar. Lote 16, manzana A. Mide 12m99 por 36m06. Deuda por afirmado a cargo del comprador.

N.o H.o 3483. P. C. Base pesos 2.150. Hipoteca pesos 700. Deuda pesos 611. m6

DOS LOTES DE TERRENO,

Areco entre Pilar y Cafayate, designados con los números 17 y 18 de la manzana A, midiendo cada lote: 8m66 por 36m06. Deudas por afirmado a cargo del comprador.

N.o H.o 3464-65. P. C. Base pesos 1.400 c|u. Hipoteca pesos 400 c|u. Deuda pesos 349 c|u. m6

TRES LOTES DE TERRENO

Areco entre Cafayate y Tafí, designados con los números 18, 22 y 23, de la manzana M, midiendo cada lote: 8m66 por 36m06. Deudas por afirmado a cargo del comprador.

N.o H.o 3669 y 3673|74. P. C. Base pesos 1.400 c|u. Hipoteca pesos 400 c|u. Deuda pesos 349 c|u. LA PRENSA, marzo 6. m6

EL VIERNES 21 de MARZO

En su local a las 3 p. m. Casa O'Higgins ... Mide. 11m65 por 7m20 al NO. ... al SE. 11m90 de contrafrente. Ad corpus. Con tres piezas, 1 más de servicio y dependencias.

División N.o H.o 16067. 6 o|o. Base pesos ... Hipoteca pesos 5.800. Deuda pesos ...

EL VIERNES 21 de MARZO.

En su local a las 3 p. m. Casa O'Higgins ... Mide: 18m35 por 9 metros al ... al SE., 9m70 donde quiebra la línea en una extensión de 1m.90, hasta dar con el contrafrente de 18m05. Ad corpus. Con 2 piezas, dependencias y galpón con altillo.

División N.o H.o 16067. 6 o|o. Base pesos 11.300. Hipoteca pesos 8.700. Deuda pesos 8.021. m7

EL VIERNES 21 de MARZO.

En su local a las 3 p. m. Casa Tilcara 2926 entre las de Oeste y Santa Clara. Mide: 8 metros 66, por 45 metros. Consta de 4 piezas, 1 galpón y dependencias.

N.o H.o 11590. 6 o|o. Base pesos 4.800. Hipoteca pesos 3.500. Deuda pesos 3.175. m7

EL VIERNES 21 de MARZO.

En su local a las 3 p. m. Casa Canning 1997 esquina Guatemala. Mide: 13m91 al NO. por 8m45 al NE. 3m80 de ochava y 14m12 al SO. por 12m63. al SE. Con 4 piezas y dependencias.

N.o H.o 9606. 6 o|o. Base pesos 7.300. Hipoteca pesos 6.000. Deuda pesos 5.396.—LA PRENSA, 7 marzo 1919. m7

SUCURSAL LA PLATA

CASA EN LA CIUDAD DE

La Plata, calle 10 núm. 575, en su sucursal La Plata.

EL 10 de marzo a las 2 p. m., edificada en terreno de 7.50 mts. de frente al NE. por 40 mts. de fondo, conteniendo 10 habitaciones y demás dependencias. La deuda por construcción de cloacas de $ 1.541.83 es a cargo del comprador y puede ser abonada en 60 trimestres de $ 65.64 o|u. incluido los intereses. No. Ho. 558|3188, serie 6 o|o. Base $ 5.800. Hipoteca $ 4.500. Deuda actual $ 3.979:175.—LA PRENSA, febrero 24 de 1919. f24

CASA EN EL PUEBLO LA-

nús, calle Carlos Casares número 4360 (antes número 136) en la misma propiedad.

EL 11 de marzo a las 4.30 p. m. terreno mide ... metros de frente a la línea oblicua que mira al NE. 17.32 metros en su contrafrente al N. 39.89 metros de fondo en el costado N. y 53.92 metros de fondo en el costado S. conteniendo: 4 habitaciones y demás dependencias.

No. Ho. 383|4391. Serie 6 o|o. Base pesos 3.750. Hipoteca pesos 3.000. Deuda actual pesos 2.643:783. LA PRENSA 2 de marzo de 1919. m3

A REQUERIMIENTO JUDI-

cial. Casa en Lomas de Zamora, calle B. Mitre número 619, en la misma propiedad.

EL 16 de marzo a las 3 p. m. terreno mide 8.66 metros de frente por 45.34 metros de fondo; conteniendo: 2 habitaciones y demás dependencias.

N.o H.o 1556|11603. Serie 6 o|o. Base pesos 2.400. Hipoteca pesos 2.000. Deuda actual pesos 1.814:011. LA PRENSA 2 de marzo de 1919. m2

SUCURSAL PARANA

A REQUERIMIENTO JUDI-

cial. Casa en la ciudad de Paraná calle Buenos Aires y Laprida, en su sucursal Paraná.

EL 20 de marzo a las 2 p. m. terreno mide 59.56 metros al N. por 33.49 metros de fondo, compuesto de dos cuerpos de edificios; lindando: al N., con la calle Laprida; al S. con B. López; al E. con la calle Buenos Aires y al O. con M. J. Malarín hoy V. De Liza.

N.o Ho 5|247. Serie 6 o|o. Base 24.200 pesos. Hipoteca pesos 20.000. Deuda actual pesos 17.488:313. LA PRENSA 6 de marzo de 1919. m6

SUCURSAL TUCUMAN

CASA EN LA CIUDAD DE

Tucumán, calle San Lorenzo 125 en su sucursal Tucumán.

EL 13 de marzo a las 10 a. m. terreno mide 9 metros de frente por 37.65 metros de fondo, conteniendo: 5 habitaciones y demás dependencias.

N.o H.o 78|12308. Serie 6 o|o. Base pesos 10.500. Hipoteca pesos 7.500. Deuda actual pesos 6.802:541. LA PRENSA 27 de febrero de 1919. f27

SUCURSAL MENDOZA

PROPIEDAD RURAL EN EL

departamento Lavalle, distrito El Paramillo en su sucursal Mendoza.

EL 7 de marzo a las 10 a. m., compuesta de una superficie de 85 hectáreas 3.369 metros 15 decímetros cuadrados, cuyo terreno no ha sido cultivado. La propiedad tiene derecho definitivo de agua para toda su superficie y riego por el canal Vertientes Tulumaya, derivado del río Mendoza. Sus límites son: al N., con S. Moreno; al S. y al O. con M. Tomba y al E., con von Waveren y testamentaría de J. Domínguez.

N.o H.o 671|19160. Serie. 6 o|o. Base pesos 17.900. Hipoteca pesos 18.000. Deuda actual pesos 16.722:717. LA PRENSA 21 de febrero de 1919. f21

PROPIEDAD RURAL EN EL

departamento San Martín, distrito Chapanay, en su sucursal Mendoza.

EL 14 de marzo a las 10 a. m. compuesta de una superficie de 48 hectáreas, 2.057.45 metros cuadrados, conteniendo: viña frutal, terreno alfalfado, terreno que ha sido cultivado y terreno inculto. Contiene además casa habitación compuesta de 4 habitaciones y dependencias; la propiedad tiene derecho de agua para toda su superficie y riega por el canal Villa Central, hijuela poniente. Sus límites son: al N., con S. P. de Maciénhoff; al S., con calle Wiademiro, frente al lote 11, del plano existente en esa sucursal; al E. con calle pública frente a Olaguer Reynals y al O., con calle Alexis, frente a los lotes 7, 6 y 5.

N.o H.o 1024|34413. Serie K. Base pesos 6.500. Hipoteca pesos 2.800. Deuda actual pesos 2.285:836. LA PRENSA 28 de febrero de 1919. v28

PROPIEDAD RURAL EN EL

departamento, San Martín, distrito Chapanay, en su sucursal Mendosa.

EL 14 de marzo a las 11 a. m. compuesta de 26 hectáreas, 4.717.01 metros cuadrados de terreno inculto, la propiedad tiene derecho de agua para toda su superficie y riega por el canal Villa Central. hijuela poniente; lindando: al N., con S. P. de Marienhoff; al S., con el lote 4 del plano existente en esa sucursal; al E., con la calle Alexis, frente a los lotes 8, 9 y 10 y al O., con el lote 1.

N.o H.o 1033|34412. Serie K. Base pesos 2.400. Hipoteca pesos 1.000. Deuda actual pesos 819:942. LA PRENSA 28 de febrero de 1919. f28

A REQUERIMIENTO JUDI-

cial. Propiedad urbana, en la ciudad de Mendoza, calle Pedro Molina entre Patricias Mendocinas y General Mitre, en su sucursal Mendoza.

EL 17 de marzo, a las 10 a. m., compuesto el terreno de una superficie de 3.706 mts. cds.; sus límites son: al N., con el ingeniero Rose; al S., con N. Carrera, R. Zapata y calle Pedro Molina; al E., con la calle Libertad (hoy Patricias Mendocinas) y R. Zapata, y al O., con P. L. de Gaviola, J. Guevara y otros. No Ho 551|17178, serie 6 o|o. Base, $ 26.000, Hipoteca $ 18.000. Deuda actual $ 16.594.399.—LA PRENSA, 3 de marzo de 1919. m3

A REQUERIMIENTO JUDI-

cial.—Propiedad rural en el departamento San Rafael, distrito Las Paredes, en su sucursal Mendoza.

EL DIA 21 de marzo, a las 10 a. m., compuesta de una superficie de 61 hectáreas, 7.099.87 metros cuadrados, conteniendo viña, huerta, siembras y terreno cultivable. La propiedad tiene derecho definitivo de agua para toda su superficie y riega por el canal Frugoni Marco, derivado del río Diamante. Sus límites son: al N., con A. González y testamentaría M. Gutiérrez, al S., con calle pública; al E., con Argumedo y Buenanueva y al O. con calle pública. No. Ho. 135 27518, 2a. ley 9155, 3a serie Base, pesos ... Hipoteca, $ 6.300. Deuda actual, $ 6.236.055.—LA PRENSA 7 de marzo de 1919. m7

SUCURSAL SANTIAGO

CAMPO UBICADO EN EL

departamento Capital, distrito Deán y Morales en su sucursal Santiago.

EL 7 de marzo a las 9 a. m. compuesto de una superficie de 2.200 hectáreas (según mensura judicial) y dentro de los linderos siguientes: al N., con M. J. Guzmán; al S., con el Deán; al E., con el río Dulce y al O. con propietarios desconocidos.

N.o H.o 67|10599. Serie 6 o|o. Base pesos 27.800. Hipoteca pesos 24.000. Deuda actual pesos 21.768:180. LA PRENSA 21 de febrero de 1919. f21

CASA QUINTA AL S. DE LA

ciudad de Santiago, en la avenida Moreno y calle La Rioja, en su sucursal Santiago.

EL 17 de marzo a las 9 a. m., con superficie de 1 hect. 8789 mts. cds. lindando: al N., con sucesores de M. S. Giménez y fracción de terreno que pertenecía a la misma propiedad; al E., con la calle fracción y la avenida Moreno, al S., con D. Merlies y al O. con J. Firpo y J. Fal... conl.

No. Ho. 202|10950, serie F. Base $ 7.405. Hipoteca $ 3.000. Deuda actual, $ 1.269.13... LA PRENSA, 3 de marzo de 1919. m3

SUCURSAL ROSARIO

CASA EN EL PUEBLO SAN

Urbano, distrito Melincué, departamento General López, provincia de Santa Fe, en el local del Banco de la Nación Argentina, en San Urbano.

EL 14 de marzo a las 3 p. m. señalada en el plano respectivo con el número 8 de la manzana A 1 y se compone el terreno de 21.65 metros al O., por 43.30 metros de fondo, lindando al O., con calle pública; al E., con N. Corias y por los demás rumbos con sucesores de P. Herrera.

N.o H.o 411|16143. Serie 6 o|o. Base pesos 2.200. Hipoteca pesos 1.500. Deuda actual pesos 1.387.867. LA PRENSA 2 de marzo de 1919. m2

SUCURSAL SALTA

A REQUERIMIENTO JUDI-

cial. Casa en la ciudad de Salta, calle San Juan números 461, 465, 467 y 471, entre las de Buenos Aires y Córdoba, en su sucursal Salta.

EL 11 de marzo a las 2 p. m. terreno mide 20 metros de frente por 29.50 de fondo, conteniendo 8 habitaciones y demás dependencias.

N.o H.o 200|23687. 2.a ley número 9155, 2.a serie. Base pesos 5.800. Hipoteca pesos 4.400. Deuda actual pesos 4.380.544. LA PRENSA 28 de febrero de 1919. f28

SUCURSAL CORRIENTES

CAMPO EN EL DEPARTA-

mento Lavalle, en su local 25 de Mayo núm. 245 (Cap. Federal).

EL 11 de marzo a las 3 p. m. compuesto de una superficie de 72.770.403 metros cuadrados, lindando: al N. con campo de la sucesión de A. G. de Escobar; al O. con propiedad de los señores Núñez, al S. con propiedad de Chas y al E. con el río Batel.

N.o H.o 261|30439. Serie L. Base 100.700 pesos. Hipoteca $ 70.000. Deuda actual pesos 69.312.127.—LA PRENSA 25 de febrero. f25

SUCURSAL CORDOBA

A REQUERIMIENTO JUDI-

cial. Establecimiento de campo en el departamento Punilla, pedanía San Antonio, en su local 25 de Mayo núm. 245 (Cap. Federal).

EL 11 de marzo, a las 3 p. m., denominado "Las Mellizas" y se compone de una superficie de 1684 hectáreas 5480 m. c. 9594 centímetros; lindando: al N. con herederos de G. E. Gordón y en parte con R. I. de Chaves; al S. con herederos de M. Moyano; al E. con la cumbre de la sierra que la divide con R. Sánchez y al O. con los ríos San Francisco y Cosquín y R. I. de Chaves.

No. Ho. 553|21358. 2a. ley 9155. 1ra. serie. Base $ 87.000. Hipoteca $ 58.000. Deuda actual $ 54.285:782.—LA PRENSA 25 de febrero. f25

CASA EN LA CIUDAD DE

Córdoba, calle Rosario de Santa Fe (antes Constitución) número ..., en su sucursal Córdoba.

EL DIA 11 de marzo a las 3 p. m., te-

... mide 8 metros de frente por ... metros de fondo, conteniendo ... habitaciones ... serie 6 o|o. Base ... Hipoteca ... Deuda actual ... LA PRENSA, 28 de febrero de 1919. f28

ESTABLECIMIENTO de cam-

po en la pedanía Sinsacate, departamento Totoral, en su sucursal Córdoba.

EL 12 de marzo a las 3 p. m. el cual se denomina La Loma, y formó parte de la estancia Jesús María y se compone de una superficie de 1.064 hectáreas; lindando: al N., con los señores Arias, J. Revol y doctor Llerena; al S., con las señoras León; al E. con herederos de N. González y doctor Llerona y al O. con Rivero.

N.o H.o 22|1625. Serie 6 o|o. Base pesos 58.500. Hipoteca pesos 39.500. Deuda actual pesos 34.801:743. LA PRENSA 26 de febrero de 1919. f26

SUCURSAL SAN LUIS

CASA QUINTA EN LA CIU-

dad de Mercedes, provincia de San Luis, en su sucursal San Luis.

EL 18 de marzo, a las 10 a. m., compuesto el terreno de una superficie de 6979 mts. 96 dc. cds., conteniendo dos edificios, jardín, etc., lindando al N. con C. Maranguello, calle de por medio; al S., con la calle San Luis y al frente propiedad de P. Dubor; al E. con la Avenida Mitre y al O. con la calle 4 de Febrero. No Ho. 223|18858, serie 6 o|o. Base $ 24.300. Hipoteca 20.500 $. Deuda actual $ 19.045.817. LA PRENSA, 4 de marzo de 1919. m4

CAMPO EN EL PARTIDO

del Chorrillo, departamento La Capital, lugar denominado San Roque, en su sucursal San Luis.

EL 20 de marzo a las 10 a. m. dista como unos 10 kilómetros al N. de esa ciudad y se compone de una superficie de 400 hectáreas según plano firmado por el agrimensor don J. Pointu Nores, lindando: al N., con las cumbres altas de las sierras del Potrero de los Funes y el río del Volcán; al S. con el río del Volcán, E. R. de Flores y sucesión Osorio; al E., con terrenos del Volcán y río del mismo nombre y al O. con E. R. de Arancibia, E. R. S. de Flores y sucesión Osorio.

N.o H.o 22|1743. Serie 6 o|o. Base pesos 49.000. Hipoteca pesos 40.000. Deuda actual pesos 34.976:627. LA PRENSA 6 de marzo de 1919. m6

FRACCION DE TERRENO

ubicado al O. y suburbios de la ciudad de Mercedes, provincia de San Luis en su sucursal San Luis.

EL 21 de marzo a las 10 a. m. compuesta de una superficie de 3 hectáreas, 99 áreas, 76 centiáreas, lindando: al N. con J. Escudero, antes E. Buisson; al S. y O. con J. N. Betbeder y al E. con el antiguo camino de la ciudad de San Luis a la de Mercedes.

N.o H.o 220|17980. Serie 6 o|o. Base pesos 6.400. Hipoteca pesos 5.500. Deuda actual pesos 5.070:511. LA PRENSA 7 de marzo de 1919. m7

TERRITORIO NACIONAL DE LA PAMPA CENTRAL

EL MIERCOLES 12 DE MARZO

en su local calle 25 de Mayo número 245 (capital federal). A las 3 p. m. Fracción de campo en la Pampa, señalada como lote número 4, de la división, la que forma parte del lote número 20, fracción A., de la sección III, con superficie de 1.007 hectáreas, 17 áreas, según hijuela y de 1.000 hectáreas, según perito, por lo que se entiende, que la superficie, es con lo más o menos que resulte, dentro de los siguientes linderos: al N. con el lote grande número 3, al E. con J. de la Peña; al S. con J. Neven y al O. con el lote grande número 2.

N.o H.o 21919. 1.a serie. Base pesos 19.200. Hipoteca pesos 15.000. Deuda pesos 14.141.

EL MIERCOLES 12 DE MARZO

en su local calle 25 de Mayo número 245 (capital federal) a las 3 p. m. Fracción de campo en la Pampa Central, sección 2.a fracción A parte del lote 9, con superficie de 300 hectáreas, lotes 63, 64, y 73 del plano especial de la colonia La Raquel, lindando: al N con los lotes 53 y 54, al E. con los 65 y 74, al O. con los 62 y 72, y al S. con el 83 y el costado Norte del 74, próxima a la estación Castex, F. C. Oeste.

N.o H.o 11658. 6 o|o. Base pesos 10.700. Hipoteca pesos 9.000. Deuda pesos 8.164. LA PRENSA, febrero 26. f26

EL MIERCOLES 12 DE MARZO

en su local calle 25 de Mayo número 245 (capital federal). A las 3 p. m. Fracción de campo en la Pampa, señalado como lote número 6 de la división, la que forma parte del lote número 20 fracción A. sección III, con superficie de 1.007 hectáreas, 17 áreas, lindando: al N con A. Roca; al E. con T. Lunt, al S. con E. y J. Lunt, y al O. con N. Romero. Próxima a la estación Quehué.

N.o H.o 5915. 6 o|o. Base pesos 21.600. Hipoteca pesos 17.000. Deuda pesos 15.151.

EL MIERCOLES 12 DE MARZO

en su local, calle 25 de Mayo número 245 (capital federal). A las 3 p. m. Fracción de campo en la Pampa, señalada como lote número 3 de la división y es parte del lote 20, fracción A, sección III, con superficie de 1007 hectáreas, 17 áreas según hijuela y de 1.000 hectáreas, según perito. Por lo que se entiende, que la superficie, es con lo más o menos que resulte dentro de los siguientes linderos: al N. con A. Roca, al E. con J. de la Peña, al S. con el lote grande número 4 y al O. con el lote grande número 2.

N.o H.o 5911. 6 o|o. Base pesos 21.600. Hipoteca pesos 17.000. Deuda pesos 15.151.

EL DOMINGO 16 DE MARZO

a las 2 p. m. en la misma propiedad, casa en Catriló, F. C. O. próxima a la estación, ubicada en la manzana H, solar 4. Lindando al SE. y SO. con calles sin nombre, al NO con el solar 5 y al NE con el 3. Superficie: 1.250 metros cuadrados. Consta de 5 piezas y dependencias y edificación en cuerpo aparte.

N.o H.o 32.647. División L. Base pesos 5.400. Hipoteca pesos 5.400. Deuda pesos 4.675. LA PRENSA marzo 2 de 1919. m2

TERRITORIO NAC. DEL NEUQUEN

EL LUNES 10 DE MARZO

en su local calle 25 de Mayo No. 245 (capital federal) a las 3 p. m. Dos fracciones de campo situadas en el T. N. del Neuquén sección XXIV, con superficie de 3.700 hectáreas, 1ra. fracción: parte SE. del lote No. 3, compuesta de 2.100 hects, lindando al NE. con el lote 2; al SE. con el río Limay, al SO. con el lote 6, y al NO. con terreno del lote 3, todos de la sección XXIV. 2da. fracción: parte SE. del lote No. 2 compuesta de 1.600 hects., lindando: al NE con el lote 31, de la sección XVII, al SE. con el río Limay, al SO. con el lote 3, y al NO. con tierras del mismo lote 2 ambos de la sección XXIV. No. Ho. 1542. 6 o|o. Base $ 18.700. Hipoteca $ 15.000. Deuda $ 12.117.—LA PRENSA, febrero 24. f24

TERRITORIO NACIONAL DEL CHUBUT

EL JUEVES 20 DE MARZO

en su local calle 25 de Mayo número 245 (capital federal) a las 3 p. m. Campo de 5000 hectáreas en el T. N. del Chubut sección C. II, fracción C., mitad S. del lote 8, como a 14 leguas de la costa del Atlántico y a 5 de la Bahía Camarones. Sus linderos son: por el N. con la otra mitad del lote 8, al E. con parte del lote 7 a S. con parte del lote 13 y por el O. con parte del lote 9.

N.o H.o 23.459. J. Base pesos 9.700. Hipoteca pesos 8.000. Deuda pesos 6.283. LA PRENSA, marzo 6. m6

Calvaroso y López

TERRENITO EN LANUS

Calle Ingeniero Emilio Mitre entre los números 964 y 976, a 2 cuad. del adoq. y cerca a José C. Paz, manzana DD, lote 15. Mide 10x38 varas (ad corpus). Base $ 1.500 ... (incluso cerco y vereda, aguas corrientes).

EL DOMINGO 9 de marzo, a las 3 p. m. allí. Seña, 15 o|o. Comisión, 2 o|o. v8

CASA EN LANUS, CALLE

Gobernador Irigoyen 489|41, a 3 cuadras de la estación. Mide 10x50 varas (ad corpus). Consta de salón de negocio, con frente imitación piedra, 4 habitaciones, cocina, baño, galería, etc., hay árboles frutales. Base $ 5.200. A plazo.

EL DOMINGO 9 de marzo, a las 3.30 p. m., allí. v8

CASA EN BANFIELD—SAN

Martín 1843|53, dos casitas en un solo lote. Superficie, 1.100 varas cuadradas, 4 habitaciones, 2 piecitas, cocina, galería y demás comodidades. Distan 6 cuadras de la estación del F. C. S. y a 2 del tranvía 102. Base, $ 4.800, las dos casas.

EL DOMINGO 9 de marzo, a las 5 p. m. allí. v8

CASA EN BANFIELD—Aza-

ra 1853, a 1 cuadra de la anterior. Superficie 550 varas cuadradas. Consta de sala de negocio, 2 habitaciones, cocina, y demás dependencias. Base, $ 1.900.

EL DOMINGO 9 de marzo, a las 4.30 allí. Seña 10 o|o. Comisión 3 o|o. Más datos, Boedo 892.—Calvaroso y López. v8

Arturo Demarco

ALBERTI 1020 ENTRE CAR-

los Calvo y Humberto I. Buena casita de sala, 3 dormitorios bajos y 1 pieza alta dependencias, cloacas, calle asfaltada, etc. Base pesos 10.000 incluso 7.000 cédulas a favor del Banco Hipotecario Nacional. Visítese, remato.

EL DOMINGO 9 de marzo a las 5.30. Informes, B. Mitre 720.—A. Demarco. m2

PROVINCIAS UNIDAS 85 al

89 entre avenida La Plata y Senillosa. Base $ 7.500, incluso 5.000 pesos en hipoteca al 8 o|o anual de interés al plazo de 1 a 2 años, consta de sala de negocio, vestíbulo, dos dormitorios, una pieza chica, cocina, w. c. y dependencias, fondo libre, adoquinado pago, etc. Se compra con 2.500 pesos al contado. Remato

EL DOMINGO 9 de marzo a las 4.30. Datos B. Mitre 720.—A. Demarco. m2

PUBLIO MASSINI & Cía.

Socios: F. ASTOUL BONORINO — JACOBO LYNCH

BARTOLOME MITRE 3270,

entre Anchorena y Laprida. Sala, comedor, 3 dormitorios, baño, y cocina, 9 varas por 30. Venta judicial. Base pesos 13.493.66 c|l.

EL DOMINGO 16 de marzo a las 4. Allí. Después detalles.—Publio Massini y Cía. v8

GAZCON 231 ENTRE BAR-

tolomé Mitre y Díaz Vélez. Buena casa, sala, 3 dormitorios y dependencias. Base pesos 8.600. A plazos.

EL DOMINGO 16 de marzo a las 5. Allí. Después detalles.—Publio Massini y Cía. v8

EN QUEQUEN — EN LA

quinta 22, sección A. A dos cuadras del camino de automóviles de Mar del Plata, a Necochea. Venta judicial. Base 1.666.66 pesos. Superficie: 3.500 metros.

EL JUEVES 20 de marzo a las 3 p. m. en nuestra casa. Después detalles.—Publio Massini y Cía. v8

EN TEMPERLEY, DOS TE-

rrenos muy centrales a 1 cuadra de la estación. Calle Garay entre Cuyo y Delicias. Sin base. A plazos.

EL DOMINGO 16 de marzo a las 3. Allí. Después detalles.—Publio Massini y Cía. v8

EN VILLA DEL PARQUE—

Amplio terreno. Argerich entre Nazarre y Pedro Lozano. A 1 cuadra de la estación. Base, pesos 2.50, vara. Venta judicial.

EL 20 de marzo a las 3 p. m. en nuestra casa. Después detalles.—Publio Massini y Cía. v8

ALCHOURRON Hnos.

REMATES—COMISIONES—CONSIGNACIONES

"LOS GALPONES" En RAUCH

5.400 HECTAREAS, ESTA-

blecimiento formado, a 4 leguas de Colman y 6 de Las Flores. En 5 lotes, cuyas dimensiones y bases especificaremos en breve. Grandes facilidades de pago: 1|2 al contado y 1|2 a 2 y 4 años de plazo con el 6 por ciento de interés. Entrega inmediata. Venta por orden y cuenta de su dueño.

EL VIERNES 21 de marzo, a las 3 de la tarde, en nuestro hall, Sarmiento 442|448 Buenos Aires. Próximamente detalles completos. Más datos en nuestra casa.—Alchourrón Hnos. m6

— Méndez y Bollini —

JUDICIAL — A PLAZOS —

Con bases reducidas, 3 propiedades en Avellaneda, por orden del señor juez doctor Don Adolfo Casabal, secretaría del doctor Persiani, en la sucesión de don Ernesto Filiberto Brivot.

FINCA — SARMIENTO 171, 3, 5, 7 y 9, entre el bulevar General Mitre y Florentino Ameghino. Produce el 17 o|o de renta. Espléndida casa con 20 departamentos construida a todo costo y en perfecto estado de conservación. Mide: 16.74 metros por 43.30 metros y 20.30 metros en su contrafrente, o sea, una superficie de 801.91 m. c. EDIFICIO: moderno, frente imitación piedra, con zócalo mármol, celosías metálicas, balcones y puertas de hierro ornamental, zaguanes mármol y mayólicas, puertas canceles de cedro; pisos: los interiores de pino tea, los exteriores de mosaico, cielos rasos yeso, instalación eléctrica y de gas para las cocinas, aguas corrientes, cloacas a pozos especiales, etc. DISTRIBUCION: 4 departamentos a la calle, dos altos y dos bajos, con entradas independientes y 16 departamentos interiores, 8 bajos y 8 altos, con entrada común. Los departamentos bajos a la calle tienen sala, 2 piezas, vestíbulo, cocina, baño w. c., y patio. Y los altos, una pieza más y un altillo. Los interiores, 1|2 tienen sala, 2 piezas, patio, cocina, baño y w. c., y los otros 4 tienen 2 piezas, patio, cocina, w. c. y 1 altillo. Base, $ 55.859.90 c|l.

FINCA — FLORENTINO AMEGHINO número 422 — (Antes Saavedra). Mide: 8.66 metros, por 60.62 metros. EDIFICIO: Sala, 10 piezas, cuarto de baño, 2 w. c., gran cocina, pileta, galería, techos de hierro, pisos de madera, de mosaico y piedra en los patios; cielos rasos yeso y madera. Base, pesos 17.031.76 c|l.

FINCA — FLORENTINO AMEGHINO número 426 — (Antes Saavedra). Mide: 8.66 metros por 60.62 metros. EDIFICIO: Sala, 12 piezas, cuarto de baño, 2 w. c., cocina, edificación exactamente igual a la anterior, con la que linda. Base: 17.031.76 pesos c|l.

CONDICIONES DE PAGO — Tercera parte al contado, tercera a un año y tercera a dos años, con garantía hipotecaria al interés de 7 o|o pagadero por semestres adelantados. Escrituras por ante el escribano don Santiago Giacosa. Los títulos se hallan en el juzgado del doctor A. Marcó del Pont, secretaría 10 a cargo del señor S. D. Pereira (La Plata).

EL VIERNES 21 de marzo a las 3 p. m. Se rematarán en nuestra casa Bolívar 160. 8 o|o. a cuenta de precio y 2 o|o de nuestra comisión.—Méndez y Bollini. m7

Carlos Olmi

EN VILLA DEL PARQUE—

2 lotes, Helguera entre Sastre y S. Tomé. 17m32 por 38 (877 vs.) Base 2.25 cada 0.75 dec., juez Dr. Padilla. sec. Fox, juicio Banco Nación con Barreiro.

EL SABADO 22 de marzo, a las 4 p. m., en Reconquista 353. v10

Antonio García

JUDICIAL — CASA MORE-

no 1721, entre Solís y Entre Ríos, a 2 cuadras de la plaza del Congreso. Pleno centro. Terreno 7 metros 36 cts de frente al Sur por 57 metros 15 cts. de fondo (560.58 v. c.) Base retasada, $ 45.000 m|n.

EL SABADO 15 de marzo, a las 4 p. m., sobre la misma propiedad, la venderé por orden del señor juez doctor César A. Campos, secretaría, del doctor Giménez Zapiola, en el juicio ejecutivo por cobro de crédito hipotecario seguido por Víctor Torrens contra Eugenio Portal. El comprador entregará el 8 o|o a cuenta de precio y el 2 o|o de comisión en dinero efectivo. Informes, en la secretaría citada o al martillero, Antonio García, Lavalle 1053.—Buenos Aires, febrero 24 de 1919.—Giménez Zapiola.

El edificio bien construido consta de sala, antesala, escritorio, comedor, 6 dormitorios, hall, baño, w. c., cocina y 2 piezas de servicio, 3 patios de mosaico, frente imitación piedra, zaguán revestido de mayólica, vestíbulo, carpintería cedro, cloacas, electricidad, calle asfaltada.—Nota: El comprador podrá dejar en hipoteca hasta el 50 o|o del importe de la venta. v15

Jorge N. Williams

JUDICIAL — Coronel Díaz

1836. Con retasa. Propiedad edificada en terreno con 7.80 metros de frente por 35 metros de fondo y compuesta la planta baja de hall, sala, antesala, escritorio, comedor, toilet, 2 piezas servicio, el piso alto de 5 dormitorios, guardarropa, baño y terraza y el subsuelo de hall, 3 dormitorios, cocina, despensa. Base la retasa de pesos ... 11.66.

EL JUEVES 20 de marzo a las 4 p. m. en mi salón calle San Martín 195, por orden del juez doctor Seeber, secretaría Fragueiro en la sucesión de don Juan Antonio Ascuberta. Casa bien construida en perfecto estado y a unos metros de la avenida Santa Fe. Puede visitarse. Seña 8 o|o. Comisión 2 o|o. Otros informes San Martín 195. Jorge N. Williams. m7

Juan José Vila y Cía.

1.113 HECTAREAS de CAM-

po en Córdoba, departamento San Alberto, pedanía del Carmen. Con riego veranero del ... Los Sauces, con casa de 5 piezas, corredor, pozo con agua dulce a 17 metros de profundidad; corrales de alambre San Martín, represa de 70 metros de largo por 30 de ancho, cercada con alambre, se llena con agua del río. Hay 900 hectáreas de monte de algarrobo no acaldenado y parte de quebracho blanco (éste en parte explotado). El lote de algarrobo está cercado en todo su perímetro, parte con rama y parte con alambre. El otro lote tiene dos cercados abiertos. Este campo dista legua y media de San Vicente, tres leguas de Las Cañas, estación del Pacífico, cuya línea al ser continuada pasaría por el campo, y de Villa Dolores dista 6 leguas con dos muy buenos caminos carreteros. Como campo para ganadería es lo mejor de esa zona, la alfalfa produce muy bien, como también la avena, cebada y maíz. El monte es completamente sano, en esa región no se conoce el taladro. La conformación del campo es casi regular. Base, $ 24.50 la hectárea, o sea la tercera parte de lo que costó, con orden terminante de vender, remataremos

EL DIA 16 de marzo, a las 2 p. m., en el escritorio del señor Pereyra, calle Sarmiento 622, en Buenos Aires. Los títulos se encuentran en el estudio del doctor Chanetón, Lavalle 1184, donde pueden ser revisados por los interesados. Campo conocido por San Martín. Seña, 8 o|o y 2 o|o de comisión. Más datos, Lavalle 1154, U. T. 5466, Libertad. m1

F. González Elizalde

(San Martín 92—U. T. 1592, Avda.

LOS CAMPOS DE ADOLFO

Alsina. 500 hectáreas de campo especial para ganadería y agricultura, alto, sin desperdicio alguno, alambrado en todo el perímetro; casa de barro bien construida, 3 grandes galpones, molino con tanque australiano, etc., y dividido en potreros; hay 60 hectáreas más o menos con alfalfa, está arrendado para ganadería, con contrato por un año. Base, $ 100 la hectárea, reconoce una hipoteca de $ 15.000 en cédulas del Banco Hipotecario Nacional, con la que podrá cargar el comprador, devolviendo lo amortizado, dándose a más otros plazos. Está rodeado por las estaciones Carhué, Gorriti y Gazcón, puede visitarse por esta última, dirigiéndose al arrendatario señor Isidoro Sorasola, es campo conocido por de Segura. Linda con Huergo, A. Leloir, Krable y Juan Fersten.

EL LUNES 17 de marzo, a las 3 p. m., en mi salón de ventas, San Martín 92. Informes y mayores detalles, San Martín 92. v8

EN LA PAMPA, 7.500 HEC-

táreas de campo especial, dividido en tres lotes de 2.500 hectáreas cada uno, apto para la ganadería y la agricultura, con pastos tiernos y agua dulce a 12 metros de profundidad, completamente llano y libre de montes. Ubicado en la sección XX, parte del lote núm. 5. Base, $ 5 la hectárea, muy barato; cada lote reconoce una hipoteca de $ 4.200 en cédulas del Banco Hipotecario, serie K, del 5 o|o con la que podrán cargar los compradores, devolviendo lo amortizado. Linda con P. Baldi, P. Laclede, Zuberbühler, G. Camino y U. Lustra; puede visitarse por Chelforó o General Acha, de donde sale la galera que deja a 1 legua. Hay dos ferrocarriles proyectados que cruzan dicho campo.

EL LUNES 17 de marzo, a las 3 p. m., en mi salón de ventas, San Martín 92. Planos y mayores informes, solicítense, en San Martín 92. v8

GRANJA O CRIADERO —

Lleno de comodidades, a 2 horas de la capital, a 25 cuadras de la estación La Verde, del C. G. F. C., de la P. de Buenos Aires, y a 2 leguas de la ciudad de Mercedes. Base, $ 6.000, vale sin exageración tres veces más; son 14 hectáreas de tierra especial, casa de familia de 3 habitaciones, corredor, galpón, w. c., gallineros, plantas frutales, etc.; entran también en la venta los muebles de la casa y los útiles de labranza, coche con 4 caballos, 150 gallinas, 16 cerdos, 1 vaca con cría, y muchas otras cosas que no se detallan por su extensión; en una palabra, está lista para entrar a habitarla, sin gastar absolutamente nada en mejoras. En la estación La Verde es conocida por la granja de Miramontes.

EL LUNES 17 de marzo, a las 3 p. m., en mi salón de ventas, San Martín 92. Pídanse mayores informes y datos a mi escritorio. v8

EN BELGRANO — REGIO

petit-hotel, Loreto 2680 al 98, esquina Moldes, subsuelo y 2 plantas, garage, etc. Base, $ 30.000, a plazos.

EL DOMINGO 16 de marzo, a las 4 p. m. Después detalles. Informes, San Martín 92. — F. González Elizalde. v8

Casal Hnos.

JUDICIAL, EN PLENO CEN-

tro. Dos casas de renta linderas entre sí. Casi al lado de la Av. de Mayo, calle Salta números 176 al 180, y Salta números 184 y 186. Sitio de indiscutible prestigio para obtener del capital que se invierta el más seguro y elevado rendimiento.

SALTA números 176 al 180: Edificada en terreno de 8m11 (9v36) de frente al Oeste por 14m60 (16v85) de fondo en el lado Norte, y 14m70 (16v97), en el del Sur según título y según tasación 8m18 (9v44) de frente, por iguales medidas de fondo que da el título; teniendo en el costado Sur, un martillo en contra que abarca una superficie de 8.14 m. c. (10.85 v. c.) EDIFICIO, planta baja, dos pisos altos y azotea. Los bajos tienen dos locales de negocio uno de ellos con una habitación y dependencias. Los altos constan de vestíbulo, cuatro habitaciones, w. c., en el primer piso, y cuatro habitaciones, cuarto de baño, cocina y depósito en el segundo piso, teniendo en la azotea dos habitaciones. Tasación pesos 130.000. Base 2|3 partes pesos 86.666.66.

SALTA números 184 y 186 — Mide según título 7m70 (8v88) de frente al Oeste, por 14m70 (16v97) en el lado Norte y 14m80 (17v08), en el del Sur, y según tasación 7m49 (8v64) de frente por igual fondo que da el título. Teniendo un martillo a su favor en el costado Norte de 6.38 m. c. (8.49 v. c.) EDIFICIO: planta baja, dos pisos, altos y azotea. La planta baja consta de, salón de negocio, dos habitaciones, sótano y dependencias y los altos tienen vestíbulo, cinco dormitorios, baño y cocina y altillo, distribuidos en los dos pisos, teniendo en la azotea tres habitaciones y w. c. Tasación pesos 135.000. Base 2|3 partes 90.000 pesos.

EL 1MO. VIERNES 21 de marzo a las 3 p. m. en nuestro local de ventas avenida de Mayo 634. Orden del señor juez doctor Cladislao F. Padilla, secretaría del doctor Ferrari, en el juicio seguido por la sociedad Crédito Territorial Argentino contra don Francisco Seguí (su concurso). Exigiremos el 8 o|o a cuenta de precio y 2 o|o de comisión. Informes y planos B. Mitre número 751, Avenida de Mayo 634. Casal Hnos. m7

Alfredo G. Pasalagua

JUDICIAL — EN MAR DEL

Plata. Parte del lote 1 de la chacra 86 del plano oficial 112 mts. frente a la calle 140 por 132 de fondo a la calle 27. Base pesos 16.000. Remataré

EL 11 de marzo, a las 4, en la Avenida de Mayo 1036, de acuerdo con el siguiente EDICTO JUDICIAL

Por disposición del Sr. Juez de comercio Dr. Juan B. Estrada, se hace saber por quince publicaciones en El Boletín Judicial y LA PRENSA, que ha sido autorizado el martillero Alfredo G. Pasalagua, para vender un lote de tierra en Mar del Plata, compuesto de 14.949 mts. c., con la base de $ 16.000, en el expediente 13.581, Parte de la chacra 86 del plano oficial.—Buenos Aires, diciembre 16 de 1918.—Germán C. Ramírez, secretario. Más datos a mi oficina, Sarmiento 299. f25

José R. Pomares

JUDICIAL — EN GENERAL

Rodríguez, F. C. O. A sólo 67 minutos del Once, 6 manzanas de tierra alambradas y otra con edificios. Sobre los mismos.

EL DOMINGO 9 de marzo a las 10 a. m. Planos y datos al escribano señor Ferrer, en Rodríguez o al martillero el, número 485. La Plata. v1

PROXIMOS REMATES Y FERIAS DE GANADOS

NICOLAS A. CALVO

Lavalle 546 — Buenos Aires

EN ATALIVA (F. C. P. S. F.)

10.o remate feria mensual de haciendas generales.

El lunes 10 de febrero a las 12.30 p.m.

3000 animales vacunos

La mayor parte hacienda mestiza, gorda. Todo debidamente clasificado en lotes, para carnicería, frigorífico, cría e invernada.

Habrá vagones a disposición de los compradores.

Por pedidos de local, informes, etc., dirigirse a mis oficinas en Buenos Aires, o a mis representantes señor Juan B. Salera, en Ataliva, o al señor Calesancio F. Stoffel, en Rafaela.

N. A. CALVO. v9

Jacinto Zaldívar

EN GONZALEZ CATAN —

EL MIERCOLES 12 de marzo 54 remate feria, anotado hasta hoy 300 vacunos, mañana daré detalles. Informes y pedidos de local a mi escritorio, San Martín 66. U. T. 2211 avenida y C. T. 1883 Central. Martillero, J. M. Requena. 1p

Nicandro Reyes

Mañana SABADO 8 de MARZO,

en Merlo, F. C. Oeste. 520 vacunos, teniendo anotados hasta ahora: 130 vacas para invernada o cría, 100 vaquillonas 1 años 100 ... 1 1|2 a 2 años; 100 novillitos y terneros 20 vacas lecheras con cría, 50 vacunos al corte, habiendo bueyes, toros, vacas y novillos gordos para consumo. Informes Cangallo 466. U. T. 787 Avenida. v1

Lanús y Peralta Ramos

EN MERLO, F. C. OESTE —

540 remate-feria de haciendas generales incluso un

TAMBO

EL VIERNES 14 de marzo, a la 1 p. m. Oportunamente detalles. Nota importante: Toda hacienda que se nos consigne deberá venir acompañada de su respectiva propiedad, pues de lo contrario no se podrá poner en venta. Pedidos de local e informes, a nuestro escritorio, Reconquista 46 (U. T. 2121, Avenida) o a nuestro representante en Merlo, señor H. de la Serna, U. T. 3, Merlo.—Lanús y Peralta Ramos. 1p

PRÓXIMOS REMATES Y FERIAS DE GANADOS

Adolfo Bullrich & Cía.

El afamado tambo de Jauretche

EN CHASCOMUS, F. C. Sud

1.300 vacunos de muy alta mestización Durham, muy buenos lecheros, que forman el tambo de don Pedro Jauretche y Cía. En plena explotación.

EL MARTES 11 DE MARZO, a las 12 m.

en nuestras instalaciones, con las haciendas en lotes apropiados.

ADOLFO BULLRICH y Cía. 1p

EL TAMBO de JAURETCHE en Chascomús. Liquidación del afamado tambo de los señores Pedro Jauretche y Cía., en Chascomús. Comprende la venta 1.300 vacunos de muy alta mestización Durham, y es toda muy buena productora de leche.

DETALLE

100 vacas con 100 terneros chicos; 325 vacas con 225 terneros, 200 vacas servidas, 210 vaquillonas de 2, 2 1|2 y 3 años, servidas; 80 vaquillonas de 1 y 1 1|2 años, 155 novillos de 1, 1 1|2 y 2 años, 2 toros de pedigree, en muy buen uso, 2 toros puros por cruza, muy buenos. La venta se realizará

EL MARTES 11 de marzo, a las 12 m. en nuestras instalaciones en Chascomús, F. C. Sud, con las haciendas debidamente clasificadas en lotes.

TRENES: Los concurrentes de esta capital tienen tren de Constitución el día de la venta a las 7.5 de la mañana. Comisión 2 ojo al vendedor y 2 ojo al comprador en haciendas generales y 3 ojo de cada parte en reproductores y yeguarizos. Otros informes en nuestra casa Florida 273. Buenos Aires, o al señor Guillermo Mc. Innes, en Chascomús. — Adolfo Bullrich y Cía. m6

4.200 VACUNOS DE 1 MARCA, en N. Bruzone. Liquidación total, por entrega del campo y disolución de sociedad, de las haciendas que pueblan el establecimiento La Margarita, de los señores Henderson y Cía., sobre la estación N. Bruzone, F. C. P., ramal de Laboulaye a Villa Valeria. Las haciendas en venta son de muy alta mestización Durham, excepcionales como clase y casi en su totalidad en gran estado, habiendo lotes de novillos completamente listos, y otros en muy buen estado de gordura. Es toda de una sola marca, y los vientres son el producto de una prolija selección que viene realizándose desde hace largos años. El servicio de los rodeos lo han efectuado con preferencia toros de pedigree de las más conocidas cabañas nacionales e importados.

DETALLES

460 novillos de 2 1|2 años, excepcionales, completamente listos; 305 novillos de 2 1|2 años, especiales, completamente listos; 85 novillos de 2 1|2 años, gordos, 866 novillos de 1 1|2 años, gordos, de excepcional desarrollo; 624 vacas con 624 terneros al pie; 435 vacas servidas, especiales en clase y gordura; 15 vacas lecheras con 15 crías al pie; 470 vaquillonas de 1 1|2 a 2 1|2 años, servidas; 151 vaquillonas de 1 1|2 años, 70 toros de pedigree, 20 toros puros por cruza.

PLANTEL, servidas por toros de pedigree: 63 vacas Shorthorn de pedigree con 28 crías (machos y hembras), al pie.

LANARES. 110 ovejas mestizo Shropshire.

YEGUARIZOS: 16 yeguas Polo Pony, con crías, servidas por Betis, 9 caballos de silla, mestizos de carrera, 20 potros y potrancas, 1 1|2 y 2 1|2 años, mest. carrera y Polo Pony; 10 yeguas Percherón, mansas de tiro; 2 potrancas Percherón, de 2 años; 5 yeguarizos de 3 años, de silla, 5 potros y potrancas 1 1|2 años, mest. tiro liviano; 29 caballos de tiro y silla; 4 caballos Percherón de tiro; 1 macho mular, de tiro; 1 padrillo de carrera, Betis (Dusty Miller); 1 padrillo mest. de carrera, origen Curamalán. El remate se realizará

EL LUNES 17 de marzo, a las 12 m., en el mismo establecimiento, después de un almuerzo campestre, con las haciendas a la vista y perfectamente clasificadas en lotes.

TRENES: Los concurrentes de esta capital tienen tren de la estación Retiro, del F. C. P., la víspera del remate (domingo 16), a las 8.15 de la noche; este tren llega a Laboulaye a las 8.15 a. m. del lunes, sale a las 8.50 a. m., y llega a N. Bruzone a las 11.51 de la mañana.

Terminado el remate correrá un tren especial con dormitorio y restaurant, hasta Laboulaye, donde serán agregados al tren que viene a Buenos Aires. En N. Bruzone habrá coches para el traslado de los concurrentes. Comisión 4 por ciento al comprador en haciendas generales y 6 por ciento en reproductores y yeguarizos. Otros informes en nuestra casa, Florida 273, Buenos Aires, o al señor Eduardo M. Rodríguez, en Villa Valeria. — Adolfo Bullrich y Cía. m6

LINCOLN IMPORTADOS: Buen lote de 25 carneros Lincoln seleccionados en conocidas cabañas del Reino Unido e importados por el señor Louis Miller, se rematarán

EL VIERNES 7 de marzo a las 2.30 p. m. en nuestro patio, San Martín 254, previa exhibición. Comisión a cargo de los compradores. — Adolfo Bullrich y Cía. m4

1.800 VACUNOS DURHAM y Hereford en Trenque Lauquen. Haciendas de muy buena clase y estado, incluso vacas, con y sin cría, y vaquillonas, en el establecimiento Santo Tomás, distante 1 1|2 leguas de Trenque Lauquen, F. C. O., por orden y cuenta de los señores Ramón y Vicente Moras, y de acuerdo con el siguiente detalle:

HACIENDA DURHAM: 400 vacas con 400 crías, 130 vacas preñadas, 250 vacas gordas, 100 vaquillonas de 3 años, preñadas, 200 vaquillonas de 1 1|2 años, sin servir.

LECHERAS: 30 vacas con 20 crías muy buenas lecheras, tetas sanas, 20 vaquillonas 2 años, preñadas.

HACIENDA HEREFORD: 210 vaquillonas 2 1|2 años, 1 marca, origen C. Pereda, gran clase y gran estado, con 160 terneros, 6 toros puros por cruza. La venta se realizará

EL VIERNES 14 de marzo, a las 2 de la tarde, en el mismo establecimiento, con las haciendas a la vista, y debidamente clasificadas en lotes.

TRENES: Los concurrentes de esta capital tienen tren del Oeste la víspera de la venta a las 9 de la noche. El regreso a Buenos Aires se realizará en el día. Los concurrentes pueden almorzar en los hoteles de Trenque Lauquen, donde hallarán coches para el traslado al establecimiento. Comisión 4 o|o en haciendas generales y 6 o|o en reproductores a cargo de los compradores. Otros informes en nuestra casa Florida 273, Buenos Aires. — Adolfo Bullrich y Cía. v13

CERDOS BERKSHIRE: 3 cerdos Berkshire (1 de 4 años y 2 de 7 meses) y 7 cerdas de la misma raza (6 de 7 meses y 1 de 3 años), puros de pedigree inscriptos y procedentes del establecimiento del señor Raúl Llobet Cullen, en Bulnes, se rematarán

EL VIERNES 7 de marzo a las 2.30 p. m., en nuestro patio, San Martín 254, previa exhibición. Comisión a cargo de los compradores. — Adolfo Bullrich y Cía. m6

HACIENDAS EN CHASCOMUS: 97o remate-feria de haciendas generales, en Chascomús, F. C. S., con el concurso de acreditados establecimientos de la zona.

EL SABADO 15 de marzo a las 1 m., en nuestras instalaciones, con las haciendas debidamente clasificadas en lotes. Comisión 2 ojo al vendedor y 2 ojo al comprador en haciendas generales y 3 ojo de cada parte en reproductores y yeguarizos. Otros informes a nuestra casa Florida 273, Buenos Aires, o al señor Guillermo Mc Innes, en Chascomús. — Adolfo Bullrich y Cía. m6

LINCOLN IMPORTADO: 26 carneros Lincoln importados, por el señor A. T. Pears, y 11 carneros Lincoln importados por el señor Fred G. Battle, se rematarán

EL VIERNES 14 de marzo, a las 2.30 p. m., en nuestra casa, San Martín 254, previa exhibición. Comisión a cargo del comprador. — Adolfo Bullrich y Cía. m7

JUDICIAL — LAS HACIENDAS, muebles, útiles, enseres, cueros y cereales existentes en el establecimiento "La Reforma" sobre la estación Doblas F. C. P. 3.438 animales vacunos muy buena clase Durham, 332 lanares Lincoln y 280 yeguarizos.

EL SABADO 8 de marzo a las 11 a. m. en punto, después de un almuerzo campestre en el mismo establecimiento con las haciendas a la vista y en lotes apropiados y de acuerdo con el siguiente detalle: 135 vacas, mayoría mochas, buen estado, con 135 terneros, 103 vacas de segunda parición, gran estado, mochas, marca líquida con 103 terneros, 147 vacas mayoría mochas, muy buen estado, sola marca, con 147 terneros, 100 vacas en buen estado, con 100 terneros; 156 vacas mochas con 156 terneros; 166 vacas en buen estado, sola marca, con 166 terneros, 88 vacas con 83 terneros, 100 vacas secas gordas, mochas, en su mayoría preñadas; 163 vacas secas, sola marca, servidas; 200 vaquillonas de uno y medio años, mochas, marca líquida, 144 vaquillonas de dos años arriba, mochas, marca líquida; 200 vaquillonas de uno y media años, mochas, marca líquida; 91 vaquillonas de un año arriba, mochas, marca líquida; 230 novillos de 2 1|2 a 3 años, tipo frigorífico, listos y casi listos, mochos, marca líquida; 280 novillos de uno y medio años, mochos, marca líquida, gran estado y gordos, 90 novillos de un año, mochos, marca líquida; 58 toros Durham p. p. c. usados, 179 ovejas Lincoln gordas, 143 borregos, machos y hembras, dientes de leche; 10 carneros Lincoln, usados; 90 yeguas mestizas y mestizonas, pesadas y livianas, con 55 potrillos; 29 potros de uno y medio a dos y medio años; 17 potrancas de dos y medio años, mestizas livianas; 11 mulas; 62 caballos de tiro y silla, 16 padrillos mestizos pesados; 4 cerdos.

A continuación se procederá a la venta de los muebles, útiles, enseres, cereales y los cueros, que estarán a la vista.

Esta venta ha sido decretada por el señor Juez de primera instancia en lo civil, doctor Pedro V. Meléndez, en el juicio seguido por don Crispín Navarro c|. don Julio Doblas, Roberto Urquiza y concurso del doctor Justo G. de Urquiza, sobre división de condominio, que tramita por la secretaría del señor José Cúneo.

TRENES

Los concurrentes de esta capital tienen tren del Oeste, el día jueves 6 de marzo a las 9 p. m.; este tren llega a Catriló a las 9.50 a. m. del viernes, y sale para Doblas a las 10.14 a. m., pasa por Rivera a la 1.30 p. m., por Macachín a las 3.20 p. m. y llega a Doblas a las 4.40 de la tarde.

De Bahía Blanca sale tren el viernes, víspera del remate, a las 6.30 de la mañana, pasa por Rivera a la 1.30 p. m., por Macachín a las 3.20 p. m. y llega a Doblas a las 4.40 p. m.

De Villa Mercedes, F. C. P., sale tren el jueves 6 de marzo a las 11.15 de la noche, pasa por J. Daract a la 1 a. m. del viernes, por V. Valeria a las 2.40 a. m., por H. Renancó a las 5 a. m., por Realicó a las 5.35 a. m., por Pico a las 7.48 a. m. y llega a Catriló a las 9.54 a. m.; sale a las 10.14 a. m., pasa por Rivera, a la 1.30 p. m., por Macachín a las 3.20 p. m. y llega a Doblas a las 4.40 de la tarde.

Los concurrentes pueden descender en Macachín y pernoctar en el Hotel Vascongado, donde hay comodidades. Del local de este hotel, saldrán a las 7 a. m. del día de la venta, automóviles para Doblas, debiendo los pasajeros abonar $ 10 m|n por el viaje de ida y vuelta. En Doblas hay fondas, y habrá coches en el momento del remate para el traslado de los concurrentes.

Nuestra comisión del 4 o|o sobre hacienda general, 6 o|o sobre reproductores y yeguarizos, y 10 o|o sobre útiles, enseres y demás, será a cargo de los compradores.

Otros informes y prospectos solicítense en nuestra casa Florida 273. — Adolfo Bullrich y Cía. — José Cúneo, secretario. v7m

HACIENDAS en La Dulce — 10.o remate-feria de haciendas generales en la estación La Dulce, F. C. Sur, con el concurso de acreditados establecimientos de la zona.

EL JUEVES 13 de marzo, a la 1 p. m., en las instalaciones del señor Antonio F. Ignacio, con las haciendas a la vista y clasificadas en lotes. Pedidos de local y otros informes, en nuestra casa, Florida 273, Buenos Aires, o en nuestro escritorio en Necochea. — Adolfo Bullrich y Cía. v12

20.000 VACUNOS DURHAM marca de Taurel. Haciendas todas de gran clase y estado, marca líquida del señor Rodolfo Taurel. Liquidación total por cesación de negocio y arrendamiento de los campos. Comprende la venta las haciendas del establecimiento Santo Tomás, en Juárez, F. C. S., que son 3.200 vacunos, 1.100 yeguarizos y 1.500 lanares. Se realizará en el mismo establecimiento el miércoles 26 de marzo.

Las existentes en el establecimiento Cochenleo, en Buena Esperanza, F. C. P., que son 5.300 vacunos y 304 yeguarizos, se realizará el viernes 11 de abril, en el mismo establecimiento.

Las del establecimiento El Chañar, en la estación Teodelina F. C. P., que comprenden 9.000 vacunos y 650 yeguarizos, y se realizará el viernes 25 de abril, en el mismo establecimiento, y las existentes en La Madrileña, estación Bunge, F. C. P., que son 2.500 vacunos y 100 yeguarizos, 90 mulares, y que se realizará en el mismo establecimiento el miércoles 30 de abril.

Además de las haciendas se venderán también los muebles, útiles y enseres existentes. Oportunamente detalles completos. — Adolfo Bullrich y Cía. v25

HACIENDAS en Necochea — 34.o remate-feria de haciendas generales en Necochea, F. C. S., en las instalaciones de la municipalidad de aquella ciudad.

EL DOMINGO 16 de marzo, a la 1 p. m., con las haciendas en lotes y a la vista. Pedidos de local y otros informes, en nuestra casa, Florida 273, o en nuestro escritorio en Necochea. — Adolfo Bullrich y Cía. v15

2.700 VACUNOS DURHAM y Hereford en Trenque Lauquen. Haciendas de muy buena clase y estado, incluso vacas con y sin cría y vaquillonas, en el establecimiento Santa Teresa, distante 1 1|2 leguas de Trenque Lauquen, F. C. O., por orden y cuenta de los señores Ramón y Vicente Moras, y de acuerdo con el siguiente detalle:

HACIENDA DURHAM: 400 vacas con 400 crías, 130 vacas preñadas, 250 vacas gordas, 100 vaquillonas de 3 años, preñadas, 200 vaquillonas de 1 1|2 años, sin servir, 150 vaquillonas de [illegible] años, con 100 crías al pie, sola marca; 150 novillos 2 1|2 y 3 años, gordos, [illegible] gorda, 200 novillos 1 1|2 años muy buen estado, 150 novillos 1 1|2 años, buen estado.

LECHERAS: 30 vacas con 20 crías muy buenas lecheras, tetas sanas, 20 vaquillonas 2 años, preñadas.

HACIENDA HEREFORD: 210 vaquillonas 2 1|2 años, 1 marca, origen C. Pereda, gran clase y gran estado con 160 terneros, 5 toros puros por cruza. La venta se realizará

EL VIERNES 14 de marzo, a las 2 de la tarde, en el mismo establecimiento, con las haciendas a la vista debidamente clasificadas en lotes.

TRENES: Los concurrentes de esta capital tienen tren del Oeste la víspera de la venta a las 9 de la noche. El regreso a Buenos Aires se realizará en el día. Los concurrentes pueden almorzar en los hoteles de Trenque Lauquen, donde hallarán coches para el traslado al establecimiento. Comisión 4 o|o en haciendas generales y 6 o|o en reproductores a cargo de los compradores. Otros informes en nuestra casa, Florida 273, Buenos Aires. — Adolfo Bullrich y Cía. v13

ALCHOURRON Hnos.

REMATES — COMISIONES — CONSIGNACIONES

2.000 VACUNOS en C. Vidal F. C. S. Remate-feria en el local del señor J. P. Morán.

EL LUNES 10 de marzo de 1919, a las 12 m., venderemos con las haciendas a la vista, clasificadas en lotes, las que a continuación se detallan: 600 novillos de 2, 2 y 1|2 y 3 años, buena clase y estado (en lotes), mayoría de 1 marca; 500 id de 1 1|2 a 2 id id id id; 160 vacas gordas y c. gorda; 170 vaquillonas de 1 1|2, 2 y 2 1|2 años, buena clase; 560 vacunos al corte, buen estado. Los concurrentes de la capital y trayectos deberán tomar el tren que sale de Constitución el domingo 9 a las 8.15 p. m., regresando por nocturno del día del remate. Para el día jueves 13, hay vagones concedidos para cargar hacienda a mataderos. Seña 10 por ciento. Comisión 2 por ciento a cada parte. Informes y pedidos de local al señor Eduardo González, en Coronel Vidal o a nuestra casa, Sarmiento 442-448, Buenos Aires. — Alchourrón Hnos. m6

2.000 vacunos 2.000

EN CORONEL VIDAL F. C. S.

incluso 1.100 novillos muy buena clase y estado, mayoría lotes sola marca

El LUNES 10 de MARZO a las 12 m.

Ver detalles en el aviso respectivo.

ALCHOURRON Hnos. v8

En UDAQUIOLA F. C. S.

(RAMAL DE CHAS A AYACUCHO)

4000 vacunos 4000

INCLUSO

2500 novillos, lotes marca sola 2500

1500 vacas y vaquillonas con y sin cría 1500

EL LUNES 17 DE MARZO a la 1 p. m.

Habrá tren especial para el regreso. Próximamente detalles completos.

ALCHOURRON Hnos. 1p

4.000 VACUNOS en Udaquiola F. C. S. Remate feria de haciendas, sobre la estación.

EL LUNES 17 de marzo de 1919, a la 1 p. m. Más adelante detalles. Informes y pedidos de local al señor Daniel J. Calmi, en Udaquiola o a nuestra casa, Sarmiento 442|448, Buenos Aires. — Alchourrón Hnos.

1.100 VACUNOS de TAMBOS en Tandil, F. C. S. Liquidación por entrega de campo, venta por cuenta de su dueño Domingo Purita y otros. En el local de los señores Brivio y Cía.

EL VIERNES 21 de marzo de 1919, a la 1.30 p. m. Después detalles. Informes y pedidos de local al señor Juan B. Vannoni, en Tandil, Gral. Pinto 822, o a nuestra casa, Sarmiento 442-448, Buenos Aires. — Alchourrón Hnos. v20

Postergado hasta nuevo aviso

1.200 VACUNOS EN TRES Lomas F. C. O. Remate feria sobre la estación.

EL . . . . Informes y pedidos de local al señor Albano E. Maleplate en Tres Lomas o a nuestra casa Sarmiento 442 al 448, Buenos Aires. — Alchourrón Hnos. v11

HACIENDAS EN GENERAL Belgrano, F. C. S. remate feria en el local de la Sociedad Rural.

EL SABADO 15 de marzo de 1919 a las 11.30 a. m. Informes y pedidos de local al señor Carlos Patruchi, en General Belgrano o a nuestra casa, Sarmiento 442 al 448, Buenos Aires. — Alchourrón Hnos. m

1.200 VACUNOS EN HUSARES, F. C. Cía Gral. de la Pcia de B. Aires. Sobre la estación.

EL VIERNES 14 de marzo de 1919, a las 12 m. Próximamente detalles. Informes y pedidos de local al señor Silvestre P. Martínez en Húsares o a nuestra casa Sarmiento 442 al 448, Buenos Aires. — Alchourrón Hnos. v13

(Postergado para la segunda quincena de marzo)

3.600 VACUNOS en Mattaldi, F. C. P., hacienda de una marca, 200 lanares y 130 yeguarizos. Venta por cuenta y orden de sus dueños, sucesión Eugenio Mattaldi. En el establecimiento San Eugenio en la misma estación Mattaldi.

EL . . . . Habiendo tren especial para el regreso. Informes en el mismo establecimiento o a los señores Bonino y Riva en Buchardo, F. C. P., y en nuestra casa central, Sarmiento 442-448, Buenos Aires. — Alchourrón Hnos. v21

HACIENDAS EN Gral. MADARIAGA, F. C. Sud, remate-feria en el local de los señores Rizzi y Urrutia Hnos.

EL SABADO 22 de marzo, a las 12 m. Próximamente detalles. Informes y pedidos de local al señor Juan P. Salaberry, en General Madariaga o a nuestra casa, Sarmiento 442-448, Buenos Aires. — Alchourrón Hnos. v21

José M. de Yriondo y Cía.

PETIZO, BREACK Y GUARNICIONES, 1 padrillito oscuro tapado manso, de tiro; un breack para chicos y una guarnición para yunta, amarilla y 1 para sólo negra (para petizos) todo en muy buen uso, se rematarán

EL MARTES 11 de marzo a las 3 p. m. en nuestro patio, B. Mitre 553, donde se exhiben. — J. M. de Yriondo y Cía. m7

POTROS PERCHERONES — 12 potros Percherones, mansos de abajo, procedentes del establecimiento La Catalina, del señor Carlos Bunge, se rematarán

EL MARTES 11 de marzo a las 3 p. m. en nuestro patio, B. Mitre 553, donde se exhiben desde el sábado. — J. M. de Yriondo y Cía. m7

CHIVOS ANGORAS — 2 buenos chivos angoras, hijos de importado y madre p. p. c. En venta particular en nuestro patio B. Mitre 553. — J. M. de Yriondo y Cía. 1p

Nazar y Hernández

TAMBOS

*EN LUJAN F. C. O. — RE*mate especial de tambos.

EL MIERCOLES 12 de marzo, a la 1.30 p. m., en nuestras instalaciones.

DETALLE

1o. — El tambo completo del señor Santiago Etchegahar, de Torres, compuesto de:

116	vacas con
112	terneros
45	vacas preñadas
55	vaquillonas de 2 1|2 años, preñadas
45	vaquillonas de 1 1|2 años
2	toros
1	carro con guarnición
7	caballos y yeguas de tiro y silla

Recomendamos mucho esta hacienda, que siendo de buena clase Durham, como lechera es especial, obteniendo actualmente un rinde de 7 litros por vaca de ordeñe. A efecto de comprobarlo pedimos una visita con anticipación, al tambo, lo que puede hacerse por est. Torres (F. C. C. B. A.), de donde dista 10 cuadras. Se venderá en lotes como de costumbre, perfectamente clasificado, garantizando tetas sanas y preñez.

2o. — Del señor Ignacio M. Casas de San Eladio

25	vacas con
25	terneros, todo tetas sanas y buenas lecheras
10	vaquillonas
20	terneros

Más datos a nuestro escritorio, Cangallo 666 o a nuestro representante en Luján, señor Enrique Yániz. — Nazar y Hernández. m3

*EN LUJAN F. C. O. — 268 Re*mate-feria de haciendas generales.

EL SABADO 15 de marzo, a la 1.30 p. m. Oportunamente detalle. Por informes y pedidos de local a nuestro escritorio, Cangallo 666 o a nuestro representante en Luján, señor Enrique Yániz. — Nazar y Hernández. m2

A. R. Navarro y Cía.

*15 REMATE FERIA EN GE*neral Acha F. C. P. (Pampa Central), en nuestras instalaciones.

EL JUEVES 13 de marzo a la 1 p. m. teniendo anotados hasta la fecha las siguientes consignaciones: 25.000 lanares, 1.500 vacunos, 200 ca[illegible] Lincoln y 50 yeguarizos.

1.500	ovejas Lincoln de 4 a 6 dientes, buen estado, dos señales
1.500	ovejas cruza Lincoln buen estado, libre de viejo
500	ovejas cruza Lincoln buen estado, dos señales
4.000	ovejas cruza Lincoln buen estado, en lotes apropiados
2.500	ovejas Rambouillet buen estado en lotes
1.000	capones cruza Lincoln de 2, 4 y 6 dientes, gordos de matadero
2.800	capones cruza Lincoln 2, 4 y 6 dientes, buen estado en 3 lotes, una señal
3.600	capones cruza Lincoln, 2 dientes y arriba buen estado en lotes
2.500	capones Rambouillet 2 dientes y arriba buen estado en lotes
1.400	borregos cruza Lincoln, buen estado, una señal
500	borregos cruza Lincoln, buen estado, dos señales
650	borregos cruza Lincoln buen estado, mochos (machos y hembras)
700	borregos cruza Lincoln buen estado una señal (machos y hembras)
1.450	borregos cruza Lincoln buen estado una señal

HORARIO DE TRENES: Los concurrentes de Buenos Aires y trayecto deben tomar el tren que sale de estación Once el martes 11 a las 9 p. m., pasando por Mercedes a las 11.5 p. m., por Nueve de Julio a las 3.11 a. m. del miércoles 12, por Pehuajó a las 5.50 a. m., por Trenque Lauquen a las 8.5 a. m., por Catriló a las 10.5 a. m. llegando a Toay a las 12.15 p. m. para tomar la combinación del ferrocarril Pacífico que sale de dicho punto el mismo día miércoles a las 12.50 p. m., llegando a General Acha a las 3.18 p. m. Los de Huinca Renancó y trayecto el tren que sale de aquel punto el miércoles 12 a las 5 a. m. pasando por Realicó a las 5.45 a. m., por Pico a las 7.28 a. m., por Quemú Quemú a las 8.54 a. m. llegando a Catriló a las 9.54 a. m. donde tomarán la combinación con el ferrocarril Oeste para seguir con el horario descripto. Si en Catriló perdieran la combinación pueden seguir a Bahía Blanca. Los de Bahía Blanca y trayecto el tren que sale de este punto el jueves 13 a las 6 a. m. pasando por Nueva Roma a las 7.2 a. m. por Villa Iris a las 9.25 a. m. por Hucal a las 11.32 a. m. llegando a General Acha a las 1.57 p. m. Los de las líneas del ferrocarril Sud deben concurrir a Bahía Blanca el miércoles 12 para tomar el tren que sale de dicha ciudad con el horario que antecede.

El detalle de los vacunos, carneros y yeguarizos lo publicaremos en breve, juntamente con las tarifas de ferrocarril para cargar en General Acha, en cuyo punto habrá jaulas a la disposición de los interesados que quieran hacer uso de ellas. Comisión 2 o|o a cada parte en vacunos y lanar y 3 o|o en los reproductores y yeguarizos. Con seguridad habrá mayor número de hacienda. Por datos y pedidos de local dirigirse a nuestros escritorios en General Acha, Catriló, Macachín o a nuestra casa central, en Buenos Aires, Sarmiento 760, segundo piso. — A. R. Navarro y Cía. v22

JUAN JOSE LINARI

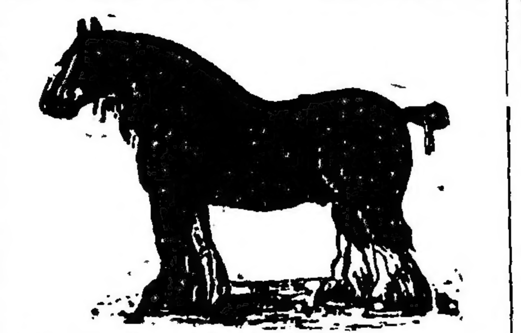

EL VIERNES 7 DE MARZO en mi local, Belgrano 2644, a las 2 p. m. remataré:

22 POTROS CUARTERONES y livianos, y 20 yeguas livianas entre las que hay varias yuntas de alazanas, procedentes de Venado Tuerto. Pueden verse hoy. v7

22 YEGUAS PERCHERONAS muy buenas, de la acreditada y conocida marca Bidou, procedentes de Madariaga. Están en exhibición. v7

40 CABALLOS Y YEGUAS, de tiro y silla, procedentes de Monte. 20 yeguas Percheronas marca Alcorta, procedentes de Ayacucho. 20 yeguas livianas de igual procedencia. 22 yeguas cuarteronas, gordas, procedentes de Pirán. Varios caballos y yeguas de tiro y silla, guarniciones y rodados en general. Nota: Se reciben consignaciones hasta las 12 m. del día del remate. — Juan José Linari. v7

Sarracino y Cía.

En LOBOS F. C. S.

138.o remate feria

El DOMINGO 9 de marzo

a la 1 p. m.

3000 vacunos 3000

Detalle: 200 novillos 3 años, mestizos gordos, 150 id. 2 y 3 años, especiales en clase y estado, "1 marca", 1.600 novillos 1, 1 1|2, 2 y 2 1|2 años muy buena clase y muy buen estado en su mayoría lotes de una sola marca, consignados directamente por sus mismos criadores. 110 vacas gordas y especiales, 130 vacas gordas y carne gorda, 60 vacas especiales en clase y muy buen estado, una marca, con 60 terneros especiales al pie, 90 vacas con 90 terneros al pie, 50 vacas para invernada, 40 vaquillonas 2 1|2 y 3 años, especiales, servidas, una marca, y 250 vaquillonas 1 1|2 y 2 años, buena clase y buen estado, 35 vacas lecheras especiales con 35 terneros a [illegible] 130 vacunos a corte.

Por más datos dirigirse a nuestro escritorio central en Lobos. SARRACINO y Cía. v3

G. Fernández y Cía.

EN LOS CARDALES, F. C. C. — 4.o remate [illegible]

EL DOMINGO [illegible] marzo a la 1.30 p. m. [illegible] 586 novillos [illegible] vaquillonas y bueyes [illegible] debidamente [illegible] en lotes y a la vista. 150 lanares [illegible] lotes, mayoría de vientre. Mañana [illegible] 1p

FIORITO Hnos. & SAMBRIZZI

Representante Carlos J. Ratti

En LAS HERAS F. C. S.

1500 vacunos y 100 lanares

EL MARTES 11 de MARZO

A LA 1 P. M. v11

16 REMATE FERIA —

150	novillos 2 a 2 años, muy buena clase, estado, sola marca
330	novillos [illegible] a 2 años, habiendo lotes de [illegible] marca
200	novillos [illegible] años, buen estado
120	novillos 2 a 2 años, gordos
50	novillos [illegible] 1 año para invernada
10	toros [illegible]
160	vacas [illegible] gordas y carne gorda [illegible] apropiados
40	vacas [illegible] y sola marca
20	vacas lecheras con
20	terneros [illegible] sola marca
100	vacas buena clase con
100	terneros al pie
60	vaquillonas 2 a 3 años, 30 tamberas muy adelantadas sola marca
100	vaquillonas 1 a 2 años buena clase
100	lanares

Al contado 2 o|o de comisión por ambas partes. Tenemos buenos potreros disponibles. Trenes d[illegible] 8.35 y 10.35 a. m. Perú 166, U. T. [illegible] Av. v11

Casares Hnos. y Diehl

HOY — CARNEROS Lincoln a campo, 200 carneros Lincoln puros por cruza, de 2 dientes a campo, muy buena clase, procedentes de los establecimientos de los señores Cándido Santiago, en Capilla del Señor, F. C. C. A. Telesforo Pagadizábal, en Tandil, F. C. S. y Juan Lambert en Lezama, F. C. Sud se rematarán

HOY VIERNES 7 de marzo, a las 2.30 p. m., en nuestra casa, Sarmiento 355, donde están en exhibición. — Casares Hnos. y Diehl. 1p

LIQUIDACION TOTAL DE "La Juanita", en La Delfina, F. C. O. — Las haciendas vacuna, lanar y yeguariza, vehículos, máquinas, útiles y enseres y molinos del establecimiento "La Juanita", por terminación del contrato de arrendamiento y por cuenta y orden del señor Jesús Currás.

Comprende esta liquidación 2.500 vacunos Durham; 5.600 lanares Lincoln y 240 yeguarizos, liviano y pesado, molinos, automóvil Overland, maquinarias y útiles y enseres del establecimiento. Detalle: 415 vacas Durham servidas, con 415 terneros de 2 a 7 meses al pie, 270 vacas Durham, buena clase, gordas, preñez visible; 220 vaquillonas Durham de 3 y 2 1|2 años, una marca, 150 vaquillonas Durham de 2 1|2 años, servidas, 200 novillos Durham de 2 1|2 a 3 años, gordos, 220 novillos Durham de 2 1|2 a 3 años, buen estado; 80 novillos Durham de 2 1|2 años, buen estado; 200 novillos Durham de 2 años, gordos; 250 novillos Durham de 2 años, buen estado; 25 toros Durham, p. p. cruza, de 3 a 5 años; 2.560 ovejas de vientre y 3.000 borregos machos y hembras que se venderán en majadas de una sola señal. Lincoln, buena clase. 240 yeguarizos, liviano y pesado, inclusive yeguas, padrillos, potrillos, potrancas y caballos de tiro y silla. Tres molinos con sus tanques correspondientes de 230.000 litros. Un automóvil Overland último modelo, y las maquinarias, útiles y enseres del establecimiento.

EL JUEVES 13 de marzo a las 2 p. m. en el mismo establecimiento "La Juanita", situado a una legua de La Delfina, F. C. O., y una legua de Quirno Costa, F. C. O. Tres leguas de Los Toldos y 7 de Lincoln, con las haciendas, útiles y enseres a la vista, en lotes apropiados. Comisión 4 o|o en haciendas generales, 6 o|o en yeguarizos y reproductores y 10 o|o en vehículos, útiles, máquinas, etc., a cargo de los compradores. — Casares Hnos. y Diehl. m2

11.000 VACUNOS DURHAM en Jovita, F. C. Pacífico. Liquidación total de las haciendas existentes en el establecimiento "El Árbol", en Jovita, F. C. Pacífico, línea de Laboulaye a Villa Valeria, por cuenta y orden de los señores F. A. Hughes y Cía. Comprende esta liquidación 11.000 vacunos de excepcional clase Durham gordos de alfalfa, su mayoría marcas de "Huete", [illegible], Augulot y Estrugamou, de los cuales 5.000 novillos de 1 1|2 a 3 1|2 años (tipos, listos y listos, Baby y Chilled Beef y 3.000 vacas servidas y vaquillonas inclusive los planteles del establecimiento y 150 toros Durham p. p. cruza de 1 1|2 y 2 años.

EL SABADO 22 de marzo, a las 12 m. en el mismo establecimiento "El Árbol", situado a tres leguas al Norte de la estación Jovita del F. C. Pacífico (línea de Laboulaye a Villa Valeria), con las haciendas a la vista, clasificadas en lotes apropiados. Comisión, 4 o|o a cargo de los compradores. Próximamente detalles completos. — Casares Hnos. y Diehl. v21

(Transferido para el [illegible] de marzo)

*2.000 VACUNOS EN CHAR*lone, F. C. Pacífico. Próximo remate especial de haciendas generales para el que tenemos consignados 2.000 vacas, vaquillonas y novillos de muy buena clase Durham cría, gordo e invernada, procedentes de importantes establecimientos de la zona, que realizaremos

EL MARTES [illegible] a las 2 p. m. en las instalaciones situadas frente a la estación Charlone del F. C. Pacífico, línea de Rufino a Buchardo, con las haciendas a la vista clasificadas en lotes apropiados. Comisión [illegible] al vendedor y [illegible] o|o al comprador en haciendas generales y 3 ojo a cada parte en reproductores y yeguarizos. Por consignaciones, pedidos de local e informes diríjanse a nuestras oficinas, Sarmiento 355, Buenos Aires, o a los señores Piñeyro y [illegible], nuestros representantes en Charlone y Rufino, F. C. Pacífico. — Casares Hnos. y Diehl. v13

Adolfo F. Paz

Consignaciones, remates y comisiones

*152º REMATE FERIA en CO*ronel Vidal, F. C. S. 1.900 animales vacunos, 1.500 lanares.

EL DOMINGO [illegible] de marzo, a la 1.30 p. m., en mis instalaciones, frente a la estación, venderé las haciendas indicadas de acuerdo con el siguiente detalle: 500 novillos de 1 1|2 a 2 años buena clase y buen estado en lotes de una marca, 100 novillos y vacas gordas, 100 vacas incluso 175 terneros al pie, buena clase y buen estado, en lotes, [illegible] la entrada, id id, 75 vaquillonas [illegible] buen estado, 500 capones gordos [illegible] invernada, 1.000 ovejas id id. Comisión 2 o|o al vendedor y [illegible] o|o yeguarizos y reproductores. Otros informes a mis escritorios en Coronel Vidal, frente al hotel Apolo, y [illegible] A[illegible] de Mayo 636. v8

Grippo y Bollón

EL DOMINGO 9 de MARZO a las 2 p. m. remataremos en nuestra casa, Brasil 3151, lo siguiente: [illegible] especiales y sobresalientes potros percherones puros por cruzamiento, habiendo varias yuntas de tordillos negros, marca del señor Pedro de Achával en exhibición el sábado a las 9 a. m., 30 potros tiro pesado muy buena clase y estado, marca del señor Camino, 12 potros tiro liviano de gran alzada, misma marca, [illegible] yeguas percheronas de 4 y 5 años de edad, muy buena clase, marca Areco, 12 yeguas tiro liviano especiales misma marca, 15 yeguas cuarteronas marca Duggan, varios caballos y yeguas de tiro a toda prueba, carros, chatas, guarniciones, lonas, etc. — Grippo y Bollón. v8

P. MENVIELLE & Cía.

*49 REMATE FERIA EN Gon*zález Catán, F. C. B. A.

EL DOMINGO 16 de marzo a la 1.30 en punto. Las haciendas del acreditado tambo del señor Pedro Olhaco y 750 vacunos de otras procedencias anotados hasta ahora. Próximamente detalles. Informes y pedidos de local a nuestras oficinas Rivadavia 613, U. T. [illegible] Av. — P. Menvielle y Cía. v11

MIGUEL Y ANGEL CASTELLAR

(Antes Manuel Castellar e Hijos)

1.000 ANIMALES VACUNOS, 1.000 lanares mestizos Lincoln. 16.o remate feria en nuestras instalaciones de La Prida, F. C. S.

EL LUNES 10 de marzo, a la 1.30 p. m. con las haciendas a la vista debidamente clasificadas en lotes, remataremos las siguientes anotadas y demás que concurran hasta esa fecha, a saber:

50 novillos mest. Durham, de 2 y 2 1|2 años, b. clase y estado, 1 marca, 50 id id id de 1 1|2 años, b. clase y estado, 1 marca, 100 id id id de 1 1|2 años, b. clase, 70 id id id de 1 1|2 años, b. clase y estado, 1 marca, 50 id id id de 1 1|2 años, b. clase y estado, 1 marca; 26 vacas gordas y c. gorda, 50 de invernada b. clase, 55 vaquillonas de 1 1|2 años, b. clase y estado, 1 marca, 50 id de 1 1|2 años, b. clase y estado, 1 marca, 100 vacas y terneros, b. clase y estado, 100 id id buena clase; 100 id id b. clase y estado, 170 animales vacunos al corte, 1.000 animales lanares mestizos Lincoln de distintas procedencias. Seguramente concurrirán otras haciendas. Por informes o consignaciones dirigirse en Laprida al señor Joaquín P. Villar, o a nuestras casas de Azul o capital, Sarmiento 643. — Miguel y Angel Castellar. v9

*EN AZUL, F. C. S. — 189 RE*mate feria en nuestras instalaciones de Azul, F. C. S.

EL SABADO 15 de marzo. Oportunamente detalles. Por consignaciones o informes dirigirse a nuestras casas de Azul o capital, Sarmiento 643. — Miguel y Angel Castellar. v14

EN CORONEL PRINGLES, F. C. S. y F. C. B. A. P. B. 96o remate feria de haciendas en nuestras instalaciones de Coronel Pringles, F. C. S. y F. C. B. A. P. B.

EL MARTES 11 de marzo. Oportunamente detalles. Por informes o consignaciones dirigirse al señor Joaquín P. Villar en Coronel Pringles o a nuestras casas central Azul o capital, Sarmiento 643. — Miguel y Angel Castellar. v10

NOVILLOS EN AZUL, F. C. Sud, 1er remate especial de novillos en nuestras amplias instalaciones de Azul, F. C. S., organizado con el concurso de importantes establecimientos y hacendados de partido y limítrofes.

EL JUEVES 13 de marzo. Oportunamente detalles. Rogamos a los señores remitentes que deseen concurrir a este remate con algún lote, se sirvan darnos aviso de su consignación lo antes posible. Por informes o consignaciones dirigirse a nuestras casas de Azul o capital, Sarmiento 643. — Miguel y Angel Castellar. v12

EN LAPRIDA, F. C. SUD — Remate especial de haciendas generales en nuestras instalaciones de Laprida, F. C. S. Organizado con el concurso de importantes establecimientos y hacendados de la región.

EL DOMINGO 23 de marzo. Oportunamente detalles. Por consignaciones o informes, dirigirse en Laprida al señor Joaquín P. Villar o a nuestras casas centrales de Azul o capital, Sarmiento 643. — Miguel y Angel Castellar. v22

EN EL ESTABLECIMIENTO La Angelina, sobre la estación Arboledas, partido de General La Madrid, ramal de Bolívar a Pigüé. 4000 animales vacunos mest. Durham y Polled Angus, de buena clase, muy buen estado (en su mayoría gordos), sola marca, habiendo 1.300 novillos de 1, 1 1|2 y 2 años, 50 toros Polled-Angus, puros por cruza, a campo, 100 potros, yeguas y caballos de trabajo, mest. pesados. Liquidación de todas las haciendas existentes en el establecimiento La Angelina, situado en el partido de General La Madrid, a 10 leguas del pueblo del mismo nombre, 1 1|2 leguas de la estación Lougé, e igual distancia de la estación Arboledas, F. C. S., ramal de Bolívar a Pigüé. Venta por cuenta y orden de su dueño don Félix Alonso Ilballes, por venta y entrega de campo.

EL MARTES 18 de marzo, a la 1 del día en el mismo establecimiento, después de un almuerzo campestre, venderemos en lotes debidamente clasificados las haciendas mencionadas, cuyo detalle aproximado es como sigue:

706 novillos mest. Durham, de 2 y 2 1|2 años, buena clase y estado, 1 marca, 1.020 id id id de 1 y 1 1|2 años, buena clase y estado, 1 marca, 150 id id id de 1 1|2 años, buena clase y estado, 1 marca; 250 novillos mest. Polled-Angus, de 1 1|2 años, buena clase y estado, 1 marca, 150 vacas mest. Durham, buena clase, gordas, 100 id id id y Polled-Angus buena clase, gordas, 1 marca, 50 vaquillonas mest. Polled-Angus, [illegible] años, buena clase, gordas, 1 marca, [illegible] id id de 1 1|2 años buena clase, gordas, 1 marca, 40 vacas, terneros [illegible], Durham, buena clase y estado, 1 marca; [illegible] toros mest. Polled-Angus, muy buena clase y estado, 1 marca, 50 toros Polled-Angus, puros por cruza, criados a campo, [illegible] años, en su mayoría origen [illegible]

PLANTEL POLLED ANGUS

[illegible] 4 crías al pie, origen de Mari Huincul de los señores Domingo, [illegible], 1 toro 1er. premio en la exposición de Polled-Angus, celebrada en el año 1918, en el patio de los señores Adolfo Bullrich y Cía., 100 potros, yeguas y caballos de trabajo, mest. pesados. Las haciendas se venderán en lotes, en la forma y condiciones que mejor convengan al resultado del remate. A las 12 del día se servirá un almuerzo en el establecimiento. Todo comprador abonará seña si se le exigiese y el 4 por ciento de nuestra comisión que es a su cargo.

De las estaciones General La Madrid y Arboledas, ambas del F. C. S., saldrán automóviles y carruajes el día del remate, a la llegada de los trenes de la capital, que por módico precio conducirán a los interesados al establecimiento. Por otros informes dirigirse a nuestros escritorios de Azul o capital, Sarmiento 643. — Miguel y Angel Castellar. m6

Pedro y Antonio Lanusse

En Huinca Renancó

F. C. P.

5.150 vacunos

El miércoles 12 de marzo

A LA 1 P. M. v11

*EN NUESTRAS INSTALA*ciones, con las haciendas clasificadas en lotes, y de acuerdo al siguiente detalle:

309 novillos 2 1|2 y 3 años, tipo frigorífico, 44 novillos 2 1|2 a 3 años, buena clase y estado; 150 novillos cuarterones, 2 1|2 a 3 años, buen estado y desarrollo; 95 novillos mestizos, 2 a 2 1|2 años, buen estado, 500 novillos mestizos, 1 1|2 a 2 años, tipo frigorífico, 500 novillos mestizos, 1 1|2 a 2 años, buen estado, en lotes; 250 novillos 1 y 1|2 a 2 años, gran clase y estado; 840 novillos 1 1|2 años, buena clase y estado, en lotes; 190 novillos cuarterones y criollos, 1 1|2 años, buen estado; 254 vacas mestizas Durham, buen estado, con 253 terneros al pie; 225 vacas mestizas, secas, servidas, en lotes, 120 vacas Durham, servidas, gran clase y estado, con 120 terneros, 120 vacas secas mestizas, invernada; 115 vacas secas especiales, en lotes; 400 vaquillonas 2 años, alta mestización Durham, buen estado; 76 vaquillonas Polled Angus, de 1 1|2 a 3 años, gran clase y estado; 200 vacas mestizas, gordas en lotes; 40 toros usados gordos; 14 novillitos y vaquillonas; 15 toros Durham, 3 años, 150 ovejas preñadas. Comisión 2 por ciento a cargo de los compradores y 2 por ciento a cargo de los vendedores en haciendas generales y 3 o|o a cada parte en reproductores. Por informes dirigirse a nuestro escritorio en ésta o en Huinca Renancó, a los señores Casenave y Brenner. — Pedro y Antonio Lanusse, Belgrano 836. v11

EN LAS FLORES, F. C. SUD, EL JUEVES 20 de marzo efectuaremos nuestro próximo remate-feria. Por pedidos de local e informes, dirigirse a nuestro escritorio en ésta o en Las Flores al señor Luis Dumont. — Pedro y Antonio Lanusse. v19m

EN VILLA MARIA, F.C.C.A., EL MARTES 18 de marzo, en nuestras instalaciones. Por pedidos de local e informes, dirigirse a nuestro escritorio en ésta o en V. María al señor Fernando de Marotte. — Pedro y Antonio Lanusse. v17m

EN BALCARCE, F. C. SUD, EL SABADO 29 de marzo efectuaremos nuestro próximo remate de haciendas. Por pedidos de local e informes dirigirse a nuestro escritorio en ésta o en Balcarce al señor Juan A. Martínez. — Pedro y Antonio Lanusse. v28m

AYARRAGARAY, SCHINDLER GOWLAND

En VILLA SAUZE F. C. O.

(Partido de General Villegas)

El sábado 15 de marzo de 1919

6.000 novillos 6.000

200	novillos de [illegible] años, una marca, muy adelantados y muy buena clase
300	novillos de [illegible] años, mochos, especial clase, casi listos
350	novillos de [illegible] años buen estado, una marca
400	novillos de [illegible] años, muy buena clase y estado, una marca
200	novillos de 2 1|2 a 3 años, gran clase, y estado, mochos
300	novillos de [illegible] a 3 años, buen estado, mochos
300	novillos de 2 [illegible] años, gran clase y estado
300	novillos de [illegible] años gran clase, gordos, mochos, una marca
400	novillos de [illegible] años, muy buena clase, mochos, una marca
350	novillos de [illegible] años, especiales en clase y estado
500	novillos de [illegible] años mochos, buen estado
300	novillos de [illegible] años, buena clase, 2 marcas
400	novillos de [illegible] años, gordos y carne gorda, una marca
600	novillos de [illegible] 2 años, buen estado de invernada
500	novillos de 1 [illegible] años especiales en clase, una marca, mochos
300	novillos de [illegible] años, buen estado [illegible]
300	novillos [illegible] años buena clase, una marca

Horario de trenes: Salida del Once el viernes 14 a las 9 [illegible] p. m. Terminado el remate habrá un tren de regreso a las 5.45 p. m. Para comodidad de los señores compradores, en la estación Villa Sauze que darán los coches dormitorios. Ayarragaray, Schindler y Gowland, Lavalle 757. v14

Eduardo Montes

POTROS

*GRAN REMATE EN MI LO*cal Lavalleja 267 a media cuadra de Triunvirato.

EL DOMINGO [illegible] a las 2.30 venderé los siguientes lotes: 10 potros tiro pesado marca Casilla [illegible], 10 yeguas pesadas especiales, marca [illegible] Campos, 13 yeguas especiales angloormando marca Julio Campos de Lobería, 10 potros cuarterones etc. etc. Tranvías 12, [illegible], 89, 55 [illegible] de Lacroze a media cuadra del local. v8

EDUARDO JOLLY

TAMBOS — 58º REMATE especial en mi local de General Rodríguez, F. C. Oeste.

EL DOMINGO 16 de marzo, a la 1 de la tarde, venderé en remate público los siguientes tambos:

1o. — Del señor Ramón Ithurburo, compuesto de:

60	vacas lecheras Durham con
60	terneros mayoría chicos
40	vacas lecheras preñadas
[illegible]	vaquillonas de 2 años, preñadas
[illegible]	vaquillonas de 2 años, servidas
10	vaquillonas de 1 año
30	novillitos
1	toro de servicio

Hacienda sana, buena lechera, buena clase y estado y sola marca.

2o. — Del señor Ramón Gallego:

35	vacas lecheras Durham con
35	terneros chicos
10	vacas lecheras preñadas
10	vaquillonas de 2 y 3 años
1	toro de servicio

Buen tambito en plena producción, buena clase y estado.

3o. — Del señor Indalecio Sagastibelza:

50	vacas lecheras Durham con
50	terneros mayoría chicos
30	vacas preñadas
15	vaquillonas de 2 años, preñadas
[illegible]	vaquillonas de 2 años, servidas
[illegible]	vaquillonas de 1 año

Hacienda lechera, buena clase y estado, marca líquida.

4o. — Del señor José Senta:

45	vacas lecheras Durham con
45	terneros mayoría chicos
22	vacas lecheras preñadas
31	vaquillonas de 2 a 3 años servidas
1	toro de servicio

También en plena producción, buena clase y estado, buena lechera, dos marcas.

De otras procedencias: Procedentes de los tambos de los señores Franzoni, Pedro Errandonea, Juan Iturburu y Domingo Errasti, venderé los siguientes lotes:

20	vacas lecheras Durham con
20	terneros mayoría chicos
[illegible]	vacas preñadas
1	toro de [illegible] años, procedencia Lartirigoyen e hijo de importado
1	toro de [illegible] años puro por cruza

Los lotes se harán como de costumbre al alcance de todos y la hacienda puede revisarse en el local de la feria en los días 14, 15 y 16. Comisión, 4 o|o a cargo del comprador. Hay potreros en la feria para los lotes que deban embarcarse y personal competente para cargar o llevar por tierra, todo en condiciones equitativas. Pedidos de informes dirigirse a mi escritorio en Buenos Aires, calle 25 de Mayo núm. 12. — Eduardo Jolly. v10

EN GENERAL RODRIGUEZ (F. C. O.) 303 remate-feria de haciendas generales.

EL JUEVES [illegible] de marzo. Oportunamente detalles. Pedidos de local e informes, diríjanse directamente a la feria o a mi escritorio en Buenos Aires, calle 25 de Mayo número 12. — Eduardo Jolly. v10

Julio L. Peña y Cía.

En BALCARCE F. C. S.

1600 vacunos

El miércoles 12 de marzo a la 1.30 p. m.

En las instalaciones del Sr. Salomone 1p

DETALLE

60	vacas gordas
50	vacas gordas y carne gorda
110	vacas y
110	crías muy buen estado, terneros grandes
100	vacas y
100	crías id id id id
100	vacas y
100	crías id id id id
150	vacas y
150	crías buen estado, terneros medianos
100	vacas y
100	crías id id id id
100	vacas y
100	crías gordas, terneros medianos
100	vacas y
100	crías regular estado de terneros chicos
60	novillitos

Nota. — Tenemos gallineros concedidos para plaza, disponemos de potreros para pastoreo y gente de confianza para arreo. El remate no se suspenderá por mal tiempo. Comisión, 2 ojo por cada parte. v11

ISEAS & FOULKES

Chascomús - Lezama - General Belgrano - Las Flores - Colman

2000 vacunos 500 lanares

INCLUSO

2 tambos íntegros v10

*HACIENDA BUEN MESTI*zo Durham, marca líquida del señor Leiza no Rivieri, especial productora de leche y bien servida. Liquidación total de los mismos por cuenta y orden de dicho señor, y por haber arrendado el campo.

EN LAS FLORES F. C. S. locales de la sociedad Rural, 20 remate feria

EL MARTES 11 de marzo de 1919 a la 1.30 p. m. Tambo de Rivieri. 200 vacas preñadas en lotes, 330 vacas incluso crías de 1 a 6 meses, 110 vaquillonas id 2 años servidas, 80 id id de 1 año; 100 vacunos a clasificar, 8 toros buen servicio. De otras procedencias 350 novillos tipo frigorífico de 1 2 y 2 1|2 años, en lotes, 80 vacas gordas y carne gorda matadero, 150 vaquillonas Durham, 1 y 2 años, 120 vacas y vaquillonas invernada o cría, 100 vacunos a clasificarse, 500 capones Lincoln, matadero, 30 yeguarizos. Condiciones de práctica. Más datos a nuestro representante en Las Flores, señor Agustín Aristegui, U. T. 191 o a nuestra casa central U. T. 123 Chascomús. Los trenes salen de Constitución, vía Cañuelas a las 8.27 a. m. y vía Chascomús a las 6.30 a. m. — Iseas y Foulkes. v10

CASARES Hnos. & DIEHL

MAÑANA

a la 1.30 p. m. en la ciudad de Rosario, en la casa de remates de los señores Lejarza, Güena y Somoza, Córdoba 938.

110 CHACRAS, que forman "EL CARMEN" de Alvear, reputado EL MEJOR CAMPO de la REGION SUD de SANTA FE

BASE $ 450 m|n. la HECTAREA, con excepcionales facilidades de pago

Véanse detalles en el aviso respectivo.

CASARES Hnos y DIEHL. 1p

110 CHACRAS EN ROSARIO —Con excepcionales facilidades de pago. "El Carmen", de Alvear, ubicado sobre la estación C. Bogado, del F. C. C. Córdoba, a poca distancia de Godoy, F. C. C. Argentino, a una hora de Rosario, media hora de puerto Villa Constitución y una de San Nicolás. La zona de mejores campos de la provincia de Santa Fe, que forman parte con los campos del Norte de la provincia de Buenos Aires, de la región reputada por excelencia, como la más apta para agricultura de toda la República. Goza "El Carmen" de Alvear, de gran fama entre los campos de esa región, por la calidad de sus tierras que son ricas en humus, aptas para toda clase de cultivos, parejas, sin desperdicio, y con agua dulce en abundancia en todo el campo. Se hallan actualmente dedicadas a agricultura, dando resultados extraordinarios y en los campos de la zona, donde se cultivan papas, se recogen anualmente dos cosechas de este producto. En esta región se pagan hasta 30 $ de arrendamiento por cuadra. Como ubicación es excepcional pues se halla rodeado por líneas de ferrocarriles, de trocha ancha y económicos de trocha angosta, que lo ponen en comunicación directa y rápida con los principales centros de exportación y consumo; la concurrencia de varias líneas ferroviarias se traduce en tarifas reducidas, fruto de dicha competencia. Siendo el deseo de los propietarios de estas tierras hacer que ellas pasen a poder de hombres laboriosos aunque dispongan de pequeños capitales, a fin de que se establezcan en tierras propias, evitándose los inconvenientes, molestias y grandes precios que se exigen por arrendamientos, han resuelto realizar la venta en condiciones excepcionalmente liberales, y en forma de que insensiblemente con más o menos lo que se paga por arrendamiento se constituyan en propietarios de tierras que les rendirán con creces el capital y trabajo empleado. Al efecto se han fraccionado las 2.900 hectáreas que forman "El Carmen" en 110 lotes de superficies que varían entre 18 y 46 hectáreas que se entregarán perfectamente divididos y amojonados, dándose su posesión en los primeros días de mayo próximo, saliendo a la venta con base de pesos 450 m|n. la hectárea (con opción,) importe pagadero mitad al contado y mitad en cédulas del Banco Hipotecario Nacional, a 33 años de plazo, y 6 o|o de interés anual (préstamo que se acordará a los compradores que así lo deseen). El excedente entre la base y el precio de venta a un año de plazo con 7 o|o de interés anual. La fracción en venta linda en conjunto por el NE. con la sucesión de C. Sosa, V. Ibarra, M. Closa, F. Márquez, suc. de S. Pierce; por el SE. con Diego de Alvear, por el NO. con Patricio Ward, y por el SO. vía del ferrocarril Central Córdoba, en medio, con suc. de Eleuterio Varela Navarro, y pueblo Navarro. Las escrituras se otorgarán por ante el escribano que designe el Banco Hipotecario Nacional. Para revisarlo por estación C. Bogado, del F. C. C. Córdoba o por Godoy del F. C. C. A., dirigiéndose en ésta a la casa Cattaneo. El remate se realizará

EL SABADO 8 de marzo, a la 1.30 p. m., en la ciudad de Rosario, en el local de ventas de los señores Lejarza Güena y Somoza, calle Córdoba 938, Rosario, cedido galantemente. Los compradores entregarán en el acto del remate el 8 o|o de seña a cuenta de precio y el 2 o|o de nuestra comisión. Planos y mayores informes, solicítense por correo o personalmente en nuestras oficinas, Sarmiento 357, Buenos Aires, o a los señores Lejarza Güena y Somoza, Córdoba 958, Rosario de Santa Fe.—Casares Hnos y Diehl. v7m

Marciales y González

JUDICIAL EN LOMAS DE Zamora.—Casita Pedernera 349, entre Viamonte y Pueyrredón. Consta de 8 metros 66 ctms. de frente por 50 metros 63 ctms de fondo. Ad corpus. Consta de 6 dormitorios (de madera y cinc), perfectamente bien construída, cocina, w c. Base, $ 1.416. Venta ordenada por el señor juez en lo civil, doctor Bunge, en los autos seguidos por José María Baña contra Emilio Vitrat, que tramitan ante la secretaría del doctor Luzuriaga. Seña, 8 o|o. Comisión, 2 o|o.

EL DOMINGO 16 de marzo, a las 10.30 de la mañana, en la misma propiedad.—Marciales y González, Lavalle 1161, Buenos Aires, U. T. 7666, Libertad. Coop 805, Central—Luzuriaga. v16

A. C. Taquini y Cía.

JUDICIAL — ESPLENDIDA quinta en Haedo de 50.361 metros cuadrados, a seis cuadras de la estación, con casa de familia, de peones, caballeriza, galpones, palomar, invernáculo, molino, gran cantidad de árboles frutales, forestales y de adorno. Base retasada, $ 32.500 m|n.

EL MARTES 11 de marzo, a las 3 p. m., en nuestras oficinas, B. Mitre núm. 475. Orden del señor juez doctor Seeber, secretaría doctor Fraguelro, juicio Bianoni contra Monti. 8 o|o de seña, 3 o|o comisión. Más detalles en nuestro escritorio. f25

Oscar Cúneo

JUDICIAL — PARA RENTA Cavallos 1745, entre Brasil y Progreso, a cuatro cuadras de la plaza y estación Constitución. Destinada a caballeriza, con capacidad para 20 caballos. Juez doctor Fernando Klappenbach, secretaría Schatz. Juicio sucesorio de don Juan Fernández. Base, $ 23.232.32.

EL DOMINGO 16 de marzo, a las 3 p. m., en la misma propiedad. 8m66 de frente al Este por 45m898 de fondo. Portón de entrada y seis piezas, y en el fondo caballeriza con 5 pesebres grandes, con entrepiso y altillo para forrajes. Adoquinado y empedrado. Ha producido hasta hace poco $ 4.800 anuales de renta. 8 o|o a cuenta de precio y 2 o|o de comisión. Informes, Sarmiento 1662, U. T. 4173, Libertad.—Oscar Cúneo. v16

José Balocchio

En FLORES—PORTELA 920 y Lobos a un paso del adoquinado, edificio de 3 piezas, cocina, galería, patio de mosaicos, aguas corrientes. Base pesos 2.500 a plazo.

EL DOMINGO 9 de marzo a las 5 p. m., allí. Datos, Reconquista 144 v8

Máximo P. Sandberg

RIVADAVIA y Río Janeiro 88 a 50 metros del subt y 12 minutos de Plaza Mayo, ubicación sobresaliente, casa moderna, de 2 amplias salas con balcones, 3 piezas, baño, cocina, carpintería de primera, adoq. cloacas, etc. Base, $ 11.500, a plazos.

EL DOMINGO 16 de marzo a las 4 p. m. Títulos perfectos. Seña 8 o|o y 2 o|o mi comisión.—M. P. Sandberg, Rivadavia 5206 v16

Sabás C. Varangot

JUDICIAL — UNA LINDA esquina muy bien edificada en esta ciudad, avenida Garay 3902 esquina Castro 1611. Por disposición del señor juez de primera instancia en lo civil de esta capital federal doctor César A. Campos, en los autos sucesorios de doña María Natrona de [illegible] naro, que tramitan en la secretaría del doctor Méndez, remataré

EL DOMINGO 16 de marzo a las 4 p. m. en la misma propiedad, con base de pesos 9.399.10 m|n que son las dos terceras partes de la tasación, la preciosa esquina arriba indicada con una linda sala para negocio, otra habitación, cocina, todo en casa, frente imitación piedra, techos con tirantes de hierro, pisos con mosaicos en el salón y los patios, cortinas metálicas en las puertas y vidrieras, luz eléctrica, cloacas, barrio adoquinado y terreno de [illegible] metros de frente al Norte sobre la avenida Garay 10.85 metros de frente a Castro, 10.91 metros en su costado Sur, 13.34 metros en el costado Oeste y 5.95 metros en la ochava o sean 136 metros cuadrados con 77.25 centímetros cuadrados. El comprador deberá entregar en efectivo al firmar el boleto el 8 o|o. a cuenta de precio y 2 o|o de comisión. Más datos al martillero, Florida 440.—Buenos Aires, febrero 17 de 1919.—José María Méndez. m2

Francisco E. Spina

*JUDICIAL — LUJOSA PRO*piedad de construcción moderna y materiales de primer orden, a pocos metros de Callao, calle Tucumán 2081 y 2093, construida en un terreno de 8m62 de frente al Sur por 25 metros 98 de fondo al Norte.

PLANTA BAJA Vestíbulo, sala, comedor, 4 dormitorios, 2 piezas servicio, baño completo, cocina, sótano w. c.

PLANTA ALTA Vestíbulo, sala, escritorio, comedor, 4 dormitorios, 2 piezas servicio, baño completo, cocina, w. c., amplio cuarto de lavar, espaciosa azotea. Zaguanes, vestíbulos y patios con mármoles y mosaicos extranjeros, carpintería inmejorable, celosías de hierro. Frente y balcones artísticos, imitación piedra. Orden del señor juez doctor Fernando Klappenbach, secretaría del autorizante, en los autos seguidos por doña Sara [illegible] E. de [illegible] contra don Enrique [illegible] sobre cobro hipotecario. Base para la venta [illegible] pesos curso legal.

EL DOMINGO 16 de marzo a las 4.30 p. m. en la misma propiedad. A cuenta de precio 8 o|o. Comisión 2 o|o. Más datos al martillero, calle Corrientes 1421. Puede visitarse todos los días de 3 a 5 p. m. —Carlos F. Ayarragaray, secretario. m2

Bardier y Sisterna

*JUDICIAL — CASA AV. RI*vera 1651. Base $ 7.660. Mide 10 por 57.73 varas. Edificio en cal, consta de verja al frente, 3 habitaciones grandes, 1 chica, baño, cocina, w. c., galerías, cielos rasos, tirantes hierro, pisos tea, carpintería cedro y pino, patios y vereda mosaicos, cloacas, adoquinado, gas, luz eléctrica.

EL DOMINGO 16 de marzo a las 4 p. m. en la misma de acuerdo con el siguiente

EDICTO JUDICIAL

Por disposición del señor juez en lo civil doctor Arturo Seeber, secretaría del autorizante se hace saber por el término de 15 días en el "Boletín Judicial" y LA PRENSA que en el juicio seguido por Gavilla de Mattioli doña María contra Ronchi don Fermín (su sucesión) por cobro hipotecario, han sido designados los martilleros señores Bardier y Sisterna para vender en público remate la finca avenida Rivera 1651 entre Bonpland y Fitz Roy, que mide según títulos 8m66 de frente por 50 metros de fondo (10 por 57.73 vs.) con la base de pesos 7.660 m|n. estando facultados los martilleros para percibir del comprador el 8 o|o como seña y el 2 o|o de comisión, Buenos Aires, febrero 27 de 1919.—Carlos M. Fraguelro, secretario. Más datos a la secretaría citada o a Bardier y Sisterna, Rivadavia 840 U. T. [illegible] Av. v16

Casares Hnos. y Diehl

*JUDICIAL — 585 HECTA*reas en Tejedor.—El lote 4 del campo de la sucesión de A. Gambier equidistante 2 leguas del pueblo de Carlos Tejedor, y de la estación Santa Inés, del F. C. O., sección 5a. del partido de Carlos Tejedor, provincia de Buenos Aires. Linda por el NE. con menores de A. Gambier, por el SE. con Lafuente Hnos., por el NO., con el lote 3 del mismo campo de doña Mariana Gambier de Gambier y por el SO. con Crédito Territorial. Son 585 hectáreas, 33 áreas de campo de buena clase, apto para ganadería y agricultura, con buenas aguas. Está alambrado por tres costados con 7 hilos lisos y uno de púa, dividido en dos potreros. Sale a venta con la reducida base de pesos 42.036.82 m|n. o sea $ 71.84 m.n. la hectárea.

EL LUNES 17 de marzo, a las 3 p. m., en nuestra casa, Sarmiento 357, Buenos Aires, por orden del señor juez de primera instancia en lo civil y comercial del departamento de la capital de la provincia de Buenos Aires, doctor Obdulio F. Siri, en los autos sucesorios de don Agustín Gambier, que tramitan por ante la secretaría del doctor Luis Berri. El comprador entregará en el acto del remate el 10 o|o de seña a cuenta de precio y el 2 o|o de nuestra comisión. Entrega inmediata previa escrituración, la que deberá hacerse por ante el escribano señor Tomás D. Bernard, en La Plata. Planos y mayores informes en nuestra casa.—Casares Hnos y Diehl. m5

CHACRAS EN GUATRACHE —A plazos. En la mejor zona de trigo del territorio de la Pampa, sección 3a., fracción C, parte del lote 23, sobre la estación Remecó y a 1 1|2 leguas de Guatraché, F. C. Pacífico, a una hora de Darragueira, FF. CC. Pacífico y Sur, y a 4 1|2 horas de Bahía Blanca y puertos Ingeniero White y Galván. Son 4600 hectáreas que forman el campo conocido por de Pueyrredón: tierras de muy buena clase, aptas para agricultura y ganadería, con agua dulce en abundancia en todo el campo. La fracción en venta linda en conjunto: por el Norte, con el establecimiento "La Carlota", de P. A. Dawney (antes de Alston); por el Este, con S. Pérez Alem, Alfredo M. y Mercedes Peña; por el Sur, con F. Anzoateguy; por el Oeste, con sucesión P. Nieves. La venta se realizará en 49 lotes de 36 a 109 hectáreas, siendo la mayoría de 100 hectáreas, con opción y con base de 75 $ m|nacional la hectárea, importe pagadero mitad al contado y mitad a uno y dos años de plazo con 6 o|o de interés anual, encargándose la casa de gestionar para los compradores que lo deseen un préstamo sobre estas tierras en cédulas del Banco Hipotecario Nacional, a 33 años de plazo y 6 o|o de interés anual. A los compradores que quieran abonar al contado se les deducirá el 6 o|o sobre la mitad del total del importe de la compra. El campo está libre desde el 1o. de marzo y la posesión se dará inmediatamente después de la escrituración, la que deberá hacerse por ante el escribano señor Ricardo Calvete, Av. de Mayo 634, capital federal. Para revisarlo por estación Guatraché, F. C. Pacífico, dirigiéndose en el campo al encargado señor Pastor Rumi. El remate se realizará

EL JUEVES 20 de marzo, a la 1 p. m., en Guatraché, F. C. Pacífico, en el hotel Central de Agustín Soubelet, frente a la estación. Títulos perfectos. Solicítense planos detallados por correo o personalmente en nuestras oficinas, Sarmiento 357. Los compradores entregarán en el acto del remate el 8 o|o de seña a cuenta de precio y el 2 o|o de nuestra comisión.—Casares Hnos y Diehl. v19

JUDICIAL — CHACRAS EN San Nicolás. Con cédulas y a plazos. Son 1104 hectáreas de tierra de inmejorables condiciones ubicadas en la zona excepcional para agricultura de la República, aptas para toda clase de cultivos, con agua buena y abundante a poca profundidad. Lindan con el ejido de la ciudad y puerto de San Nicolás, entre las estaciones Rojas, Campos Salles, el F. C. C. Argentino, partido de San Nicolás de los Arroyos, provincia de Buenos Aires. Forman el campo de la sucesión del doctor Juan José Romero, cuya venta se realizará por orden judicial en los autos sucesorios, fraccionado en lotes, cuyas superficies varían entre 41 y 103 hectáreas, y con las reducidísimas bases de $ 250, $ 300 y $ 370 m|n la hectárea, con las facilidades para su pago, que damos a continuación. El Banco Hipotecario Nacional acuerda a los compradores de estas tierras un préstamo en cédulas a 33 años de plazo y 6 o|o de interés de $ 148.25 m|n. a $ 224.25 m|n. por hectárea, según lote.

Superficies, bases y total del préstamo acordado por el Banco Hipotecario Nacional a cada lote.

Con base de $ 250 m|n. la hectárea

Lote 1. Superficie, 103 hectáreas, 12 áreas, [illegible] centiáreas. Préstamo, $ 15.400 m|n.

Lote 2. Superficie, 99 hectáreas, 21 áreas, 9 centiáreas. Préstamo, $ 14.700 m|n.

Con base de $ 300 m|n. la hectárea

Lote 3. Superficie, 58 hectáreas, 65 áreas, 24 centiáreas. Préstamo, $ 11.100 m|n.

Lote 4. Superficie, 63 hectáreas, 51 áreas, 10 centiáreas. Préstamo, $ 12.000 m|n.

Lote 5. Superficie, 60 hectáreas, 16 áreas, 50 centiáreas. Préstamo, $ 11.400 m|n.

Lote 6. Superficie, 60 hectáreas, 05 áreas. Préstamo, $ 11.400 m|n.

Lote 7. Superficie, 52 hectáreas, 86 áreas, [illegible] centiáreas. Préstamo, $ 9.100 m|n.

Lote 8. Superficie, 52 hectáreas, 24 áreas, 36 centiáreas. Préstamo, $ 9.100 m|n.

Lote 9. Superficie, 52 hectáreas, 35 áreas, 49 centiáreas. Préstamo, $ 9.100 m|n.

Lote 10. Superficie, 52 hectáreas, 24 áreas, 36 centiáreas. Préstamo, $ 9.000.

Lote 11. Superficie, 52 hectáreas, 40 áreas, 66 centiáreas. Préstamo, $ 10.400 m|n.

Lote 12. Superficie, 52 hectáreas, 24 áreas, 36 centiáreas. Préstamo, $ 10.400 m|n.

Lote 13. Superficie, 51 hectáreas, 24 áreas, 63 centiáreas. Préstamo, $ 10.300 m|n.

Lote 14. Superficie, 62 hectáreas, 3 áreas, 37 centiáreas. Préstamo, $ 12.400 m|n.

Con base de $ 370 m|n. la hectárea.

Lote 15. Superficie, 66 hectáreas, 93 áreas, 71 centiáreas. Préstamo, $ 14.300 m|n.

Lote 16. Superficie, 41 hectáreas, 65 áreas, 40 centiáreas. Préstamo, $ 9.300 m|n.

Lote 17. Superficie, 41 hectáreas, 02 áreas, 60 centiáreas. Préstamo, $ 9.200 m|n.

Lote 18. Superficie, 41 hectáreas, 73 áreas, 6[illegible] centiáreas. Préstamo, $ 9.300 m|n.

Lote 19. Superficie, 41 hectáreas, [illegible] áreas, 12 centiáreas. Préstamo, $ 9.200 m|n.

El saldo hasta el precio de compra se abonará 1|3 parte al contado, 1|3 parte a seis meses y 1|3 parte a un año de plazo, con 6 por ciento de interés anual.

Dada la clase de las tierras en venta, su excepcional ubicación sobre un centro de importancia comercial y con un buen puerto de exportación, lo bajo de las bases de venta casi puede decirse precios desconocidos para fraccionamientos en esa zona, y las grandes facilidades que se acuerdan para su pago, conceptuamos esta operación como una de las que deben interesar vivamente a los agricultores que deseen hacerse propietarios, adquiriendo a largos plazos una chacra en esta codiciada zona, donde raramente se realizan fraccionamientos de la importancia del que nos ocupa.

La fracción en venta linda en conjunto con Esponeya, Oriotti, Taylos y Castro, por el NE., con el arroyo del Medio que la separa de la provincia de Santa Fe, por el NO., por el SE. con herederos de Segundo García y por el SO. con Poue, Goffredo, Domínguez, Sivori y Rebuffo. El remate se realizará

EL DOMINGO 16 de marzo, a las 2 p. m. en la ciudad de San Nicolás, F. C. C. Argentino, en el hotel Central Español, de la señora María S. de Moreno, calle Nación 144, por orden del señor juez en lo civil de la capital de la República, doctor Arturo Seeber, en los autos caratulados Juan José Romero (su sucesión), que tramitan por la secretaría Depietri. Los compradores entregarán en el acto del remate el 8 o|o de seña a cuenta de precio, y el 2 o|o de nuestra comisión. Planos y otros datos, solicítense por correo o personalmente en nuestras oficinas, Sarmiento 357, Buenos Aires. —Casares Hnos y Diehl. f25

EN LA DULCE, F. C. SUD — Chacras, quintas y solares, sin base. A plazos. En el pueblo y colonia Nicanor Olivera, sobre la estación La Dulce del F. C. Sud, línea de Tres Arroyos a Lobería. Comprende esta venta una chacra, cinco quintas y varias manzanas de terreno y dos edificios. Ocupado uno por la policía y otro por una casa de negocio. Venta sin base al mejor postor y en la siguiente forma de pago: 25 o|o al contado, y el 75 o|o restante en tres cuotas iguales de 25 o|o a 6, 12 y 18 meses de plazo, con pagaré hipotecario y 7 o|o de interés anual, por semestres adelantados.

EL DOMINGO 6 de abril a la 1 p. m. en el mismo pueblo. Próximamente detalles completos.—Casares Hnos y Diehl. v10

KELLY & GUILHE

ESTANZUELA EN Navarro. 220 hectáreas 16 ás. 76 cents. ubicado a 8 leguas de Navarro, 2 1|2 de Anasagasti (C. G. B. A.), y 4 leguas de A. Carboni, F. C. S. Campo especial para ganadería y apto para agricultura, población de 5 habitaciones, cocina, despensa, baño y corredor; galpón de hierro galvanizado, corrales, etc. Linderos: al NO., sucesión de José M. Lynch; al NE. Ana Harrison de Lynch; al SO. Ana Lynch de Kelly, al SE. Manuel Reparaz. Base $ 220 la hectárea pudiendo el comprador optar a una hipoteca de $ 20.000 m|n. a dos años de plazo y 8 o|o de interés.

EL MIERCOLES 12 de marzo, a las 4 p. m., en nuestro local, Cangallo 673. Entrega inmediata, libre de contrato. Para facilitar revisión del campo los interesados pueden dirigirse al señor Antonio Cornejo, almacén de Ignacio González y Cía. Navarro. Seña 5 o|o. Comisión, 2 o|o. Planos y más detalles a nuestro escritorio, Cangallo 673.—Kelly y Guilhe. v12

Vicente P. Cacuri

JUDICIAL—CASA, RIVERA 1031 entre Serrano y Thames. Base pesos 13.299.46. Venta ordenada por el señor juez doctor Mackinlay Zapiola, secretaría del doctor Quirno Costa, en la sucesión de don Teófilo Rodríguez. El terreno mide en metros 8.66 por 40.269, según títulos y según tasación 348.73 metros. El edificio consta de tres dormitorios, comedor, dependencias comunes, y otras comodidades, azoteas, cloacas, adoquinado, electricidad, aguas corrientes. El remate se efectuará

EL DOMINGO 16 de marzo, a las 2 p. m. en la misma propiedad. Seña y a cuenta de precio 8 o|o. Comisión 2 o|o, a cargo del comprador.—Vicente F. Cacuri, Rivadavia 827. m6

V. S. VINELLI y Hno.

CORRIENTES 2791 — U. T. 1547 MITRE

COMESTIBLES - TIENDA - RURALES

78 cajones chocolate, 29 barricas soda, 53 cajones azulejos, 21 barricas portland, 1 lote torniquetes y tranqueras lapacho, 36 piezas uso doméstico, 23 piezas hule, 16 [illegible] cajones baralao, 49 rollos alambre púa, 351 bolsas [illegible] alfombritas, 117 cajones jabón amarillo en barras, [illegible] braniante, 36 tercios [illegible], 19 bebederos, 40 [illegible] postes quebracho, 19 bolsas [illegible] 68 cajones bebidas [illegible] 9 básculas, 1 [illegible] docenas pares medias, 35 bolsas [illegible] sal gruesa, 16 arados, 5 balanzas, 111 [illegible] anchoas, 120 bombachas, 51 cajones duraznos en almíbar, [illegible] cajones pasas de uva, 46 cajones [illegible], 39 bolsas alpiste, 3.5 [illegible] arroz, 40 pares [illegible] das, 776 chapas [illegible] cajones conservas varias, 60 docenas [illegible] 1.850 varillones, 16 [illegible] 1 mostrador 1 máquina [illegible] docenas [illegible] 11 piezas cotines, rollos soga, tartanas [illegible] de artículos que remataremos al mejor postor.

HOY a la 1.30 en Corrientes 2791

NOTA. Las mercaderías [illegible] están depositadas en nuestro sótano Corrientes [illegible] interesados que deseen revisarlas antes del remate [illegible] la campaña, la casa se encarga del embalaje [illegible]

[illegible] VINELLI y Hno

C. Vilches y Cía.

HOY

(AUNQUE LLUEVA)

TIENDA, MERCERIA Y CONFECCION

CALLE CARLOS CALVO [illegible] esquina a Castro Barros [illegible] hasta terminar [illegible] 10.000 a [illegible] No faltar comerciantes [illegible] medias, 2.600 camisetas, [illegible] y 1.200 hombre, 1.500 calzoncillos [illegible] enaguas, 200 colchas, 1.500 [illegible] gorras surtidas, 460 piezas [illegible] zephires fantasía, 190 [illegible] satines 115 satinés, 90 [illegible] 400 [illegible] bramante, 140 hule inglés, [illegible] corpiños, frazadas [illegible] de $ 10.000 en artículos de [illegible] regia caja registradora, armazón [illegible] 4 vidrieras calle, 6 de mostrador, escritorio, caja, 8 mostradores cedro, instalación eléctrica y mucho más imposible detallar. Más datos y prospectos, Belgrano 1684. 1p

PASCUAL A. FERNANDEZ

MARTILLERO: JESUS DIAZ

HOY a la 1 p. m. HOY

GRAN ALMACEN DESPENSA

ENTRE RIOS 1530

Caja Registradora National nueva, báscula 1.000 kilos, gran molino, dos volantes, balanza Toledo con resorte, máquina embotellar, 5.000 $ EN MERCADERIAS NOBLES en comestibles y bebidas. Gran cocina económica, 20 sillas hierro, mesas cedro, fideeras, armazones mostradores, campanas y tarros vidrio, 2 escritorios, muebles de familia, depósitos aceite, GRAN BREACK, con guarniciones y yegua trotadora a prueba y muchos más artículos que estarán a la vista. Espero nadie falte: se trata de un importante almacén, trasladado del pueblo de Martínez, F. C. C. A. Comisión 10 o|o. Seña sin excepción. P. A. FERNANDEZ, PAVON 1422. 1p

MUEBLES Y MERCADERIAS EN GENERAL

Mariano Salabert

*MUEBLES PARA COMER*ciantes y particulares y un buen surtido en metales y adornos, remataré

HOY VIERNES a las 2, juegos de dormitorio, comedores, vestíbulos y salas en varios estilos y clases y muchos muebles sueltos, roperos, aparadores, lavatorios, bibliotecas, percheros, papeleras, cajas de hierro, escritorios, cuadros, arañas, y adornos eléctricos, columnitas, mesas de te y comedor, sillas de haya, roble y Viena, guardarropas, 1 lote plantas con bancos de hierro, camas de hierro y bronce, colchones de lana, carpetas de mesa, alfombras y caminos, bazar, tienda y otros objetos de utilidad.

HOY VIERNES a las [illegible] de la tarde, en mi casa 654 Victoria 1p

Pastor Mora

FERRETERIA, pinturería y bazar, calle Pedro Goyena 301, antes Río Cuarto, esquina Viel, remataré sin retirar lotes y al mejor postor

LOS DIAS 8 a la 1 p. m. y 9 a las 8 a. m. de marzo, todas sus existencias incluso las instalaciones. Por cesación de negocio, por ausentarse su dueño y por su terminante orden de venta pueden acudir los señores comerciantes y particulares al remate que ganarán dinero. Se aceptan ofertas en globo antes del remate. Más datos en mis oficinas, Lavalle 1461 o José María Moreno 713, U. T. 1001, Mitre.—Pastor Mora. v9

I. Fernández

HOY — 7 Y MAÑANA 8 A las 3 p. m. remataré todas las existencias de la cigarrería, librería, zapatería y útiles de colegio al mayor postor. Corrientes 223. Comisión 10 o|o. 1p

E. Méndez

ALMACEN — HOY, CALLE Alsina 3202, a la 1.30, remataré 5.000 $ en aceites, conservas, arroz, azúcar, yerba, kerosene, bacalao, galletitas, jabón, duraznos y muchos otros artículos, armazones, balanza, mostrador y útiles. 1p

A. Volper

JUDICIAL—VIAMONTE 509 —Tejidos, mercería y novedades

HOY VIERNES 7 de marzo, a las 2 p. m. remataré por orden del liquidador de la adjudicación de bienes de los señores Nazer y Esquef, cuyos autos se tramitan ante el juzgado del doctor J. B. Estrada, secretaría Sabatier, una gran cantidad de gambrona, zephir, percal, sargas, forros, camisetas, medias, bombasí, tartán, peines, botones franela, etc., etc. Comisión, 10 o|o a cargo del comprador. Seña a satisfacción. Más datos a mi escritorio, Libertad 467, U. T. 2538, Lib 1p

Getzman & Kotliar

2964 Corrientes 2964

HOY

a las 2 y 8 p. m.

MUEBLES, PIANOS, CAMAS y CUNAS de bronce

*BUENOS MUEBLES en nues*tra casa, como ser: un lindo juego de dormitorio de roble con ropero de 3 cuerpos, otros de semi 3 cuerpos, y una extraordinaria cantidad en dormitorios, enchapados y pino tea de diferentes estilos, buenas camas de bronce extranjeras de 1, 1 1|2 y 2 plazas id a barandas, varios comedores de roble en estilo bombé y otro holandés casi nuevo con sus sillas correspondientes, juegos para sala en Luis XV, id Luis XVI, consolas, mesitas de centro, columnas, cortinados de seda, biscuits finos, estatuas, petit-bronces, buenos pianos cuyas marcas son: A. Wolff y Cía. (Dresden), C. Schmidt, Foseck y otros para estudio, juegos para vestíbulo de mimbre importado, de Viena, id de roble, perchas de vestíbulo, escritorio de roble, a cortina, bibliotecas, papeleras, bañaderas enlozadas, lavatorios id y demás artículos que estarán a la vista. 1p

*HOY, A LAS 2 P. M.—MUE*bles en juegos y sueltos como ser: roperos, aparadores, escritorios, cómodas, mesas de luz y comedor, camas de madera y una gran cantidad en laqué, sillas de Viena y demás artículos imposible de detallarlos por su gran variedad. Comisión, 10 o|o a cargo de los compradores 1p

COLCHONES DE LANA Y una gran cantidad de lana nueva lavada de primera, espejos y cristales sueltos. Se rematarán

HOY, a las 8 p. m. Comisión, 10 o|o a cargo de los compradores. U. T. 4584, M.—Getzman y Kotliar. 1p

Ernesto J. Cueli

*HOY — REMATE DE NE*gocios. Armazones y mostradores, mesas, sillas, paneras, fideeras, estanterías, mostradores, parantes, vitrinas, heladeras, etc., útiles, billares, espejos, mercaderías y útiles, muebles para negocio.

HOY a las 3 p. m. en Brasil 1241, plaza Constitución 1p

AYERZA, CULLEN & SEOANE

Socios: Isaac Ayerza, Huberto Cullen Ayerza, Ramón M. Seoane

LOS LUNES Y JUEVES, A la 1 de la tarde, remate de comestibles, bebidas, ferretería, artículos rurales, tienda y mercería. En nuestra casa, Defensa número 183 al 193. perm.

5.000 QUESOS REGGIANO, Sbrinz, Sorrento, Goya, Chester, etc., con 30 mil kilos más o menos. En nuestra casa 183 Defensa 193

EL LUNES 10 de marzo a las 2.30 p. m. se rematarán en lotes a gusto de los compradores esta importante partida de quesos, con muy poca avería, por orden de las Compañías Aseguradoras, por cuenta de quien corresponda y como perteneciente a lo salvado del siniestro de incendio ocurrido en los depósitos de los señores Marré y Cía. Corrientes 3264. Seña 20 o|o. Comisión 10 o|o.—Ayerza, Cullen y Seoane. m1

IMPORTANTE 2o. REMATE 496 arados sulkys de 1, 2, 3 y 4 rejas, de mancerna, rastras de discos, aporcadores, rastrillos, cultivadores, escardillos, vinadores para viñas, sembradoras, etc., nuevos y en perfecto estado. Después detalles completos. En el local Puentecito 2.434 a dos cuadras del Puente de Barracas.

EL MARTES 11 de marzo a las 2 p. m. Se rematarán en lotes a gusto de los compradores, por orden de una casa introductora y por liquidación total de existencia. Seña 20 o|o. Comisión 10 o|o.—Ayerza, Cullen y Seoane. m2

151 TIRANTES HIERRO doble T, de 16, 20, 24 y 25 con 12.700 kilos, en el local Puentecito 2434, a dos cuadras del puente de Barracas.

EL MARTES 11 de marzo a las 3.30 p. m., se rematarán en lotes por cuenta de quien corresponda. Seña, 20 o|o. Comisión, 10 o|o.—Ayerza, Cullen y Seoane. m7

*IMPORTANTE — 80 CAJO*nes artículos enlozados con 15.000 piezas palangana, palanganas, asaderas, cafeteras, filtro, azucareras, sartenes, tazas, porta-viandas, fuentes, parrillas, [illegible], ralladores, embudos, palitas, hervideros leche, cucharones, espumaderas, jaboneras, coladores, sartenes dos asas, etc., etc. Artículos sanos y en perfecto estado. En nuestra casa, 183 Defensa 193.

EL JUEVES 13 de marzo, a las 3 p. m., se rematarán en lotes a gusto de los compradores, por orden de una casa introductora y por liquidación de existencias. Seña, 20 o|o. Comisión 10 o|o.—Ayerza, Cullen y Seoane. m7

220 BULTOS FERRETERIA —Artículos sanos y averiados: fichas y bisagras surtidas, hojas sierra carpintero, martillos, serruchos, armazones para sierras, barrenos, mechas, escuadras y falsas escuadras Goldemberg, tornillos banco, tarrajas, plomadas y cucharas albañiles, compases, llaves fijas, mechas punta diamante, resortes puerta, perillas cama, raspas herrero, limas, guardacabos, motones, prensas carpintero, pinceles, frenos, tostadores café, remaches, máquinas hacer helados, cabos para mazas, esmaltes Sapolín, tiros rifle, máquinas carga cartuchos, bigornias, azadas Colling, polvo bronce, candados, navajas afeitar, canillas bronce, bocallaves bronce, peladoras papa, treves, roldanas, horquillas e infinidad de otros artículos del ramo. En nuestra casa, 183 Defensa 193.

EL JUEVES 13 de marzo, a las 2 p. m., se rematarán en lotes por orden de una casa introductora y por cuenta de quien corresponda. Seña, 20 o|o. Comisión, 10 o|o.—Ayerza, Cullen y Seoane. m7

RUIZ MARCHESE y CIA

Frente Est. Retiro—1316 P. de Julio 1318

Remates semanales martes y viernes a las 2 p. m., de almacén, rurales, ferretería y varios.

HOY A las 2 p. m. HOY

Manuel B. Ponce

Socios: M. B. Ponce y M. F. Salas

EL SABADO 8 DE MARZO a las 2 p. m. Inauguración de la casa de remates y comisiones Calle Victoria 838 v7

TOMAS CORRADO

CAFE - BILLAR RESTAURANT

HOY

a la 1.30

1849 GARAY 1849

MOSTRADOR ESTAÑO 2.20 nuevo (2 frentes), 100 buenas sillas de haya, 60 mesas cedro bar, armazón con luna biselada, 2 ventiladores de pala, Marea [illegible] drera para masas, billar completo de [illegible] rambola, muy bueno, máquina café Bar, globo, 50 vasos 1|2 litro cerveza, heladera cedro con serpentinas, 3 puertas [illegible] pileta, cocina gas, palco, reloj [illegible] completo de bar, licores surtidos, aceiteras, platos, altillo madera y otros muebles que no detallo. Corrado, Rodríguez Peña y Teléfono 2634 Libertad 1p

Miguel A. Sáenz

*COMO JUDICIAL—EL MAR*TES 11 de marzo a las 3 p. m. Todas las existencias de la kermesse ubicada calle Catena 1370 esquina avenida San Martín, consistente en maderas, tirantes, tablones, 200 chapas y medias chapas cinc, puestos usados, instalación eléctrica, lamparitas, ventiladores, etc., máquina cinematógrafo marca Pathé, juegos de hamacas, kioscos, mesas, sillas, etc. Seña 10 o|o. Comisión 10 por ciento. Por más informes en el mismo local o en mi escritorio galería Güemes 214, 2o piso. v11

Basilio E. Chiappori

JUDICIAL — DESPENSA Por orden del síndico liquidador del concurso formado a Luis Ciurana, autos que tramitan por ante el juzgado del doctor Naón, secretaría del doctor Luis Herrera, remataré en su local Carlos Pellegrini 860.

COMESTIBLES — Importante surtido de conservas extranjeras y del país, gran cantidad de pomidoro, extracto y puré de tomates, harina, yerba, jabón de España, blanco y común en barras y panes, aceite, café, te, yerba, escobas, escobillas, cepillos y trapos para piso, harina, camarón, manzanilla, arvejas y legumbres en gran cantidad, azafrán, especias, alpiste, dulces, chocolate, vino de postre y de mesa, almidón, [illegible], velas, sal, etc., etc.

INSTALACIONES Y UTILES — Mostradores, vidrieras, instalación completa de luz, depósitos para aceite, estanterías, medidas y medidas, armazones, escritorios, cajones de cedro con vidrios, estufas, máquina moderna para hacer soda, piletas de cemento y útiles para la fabricación de agua lavandina.

EL LUNES 10 de marzo a las 2.30 p. m. Seña a mi satisfacción. Comisión 10 por ciento. Por informes ocurrir a mis oficinas Lavalle 1346, U. T. 6259, Libertad. m1

CASA CABAL

CALLAO 11

HOY Viernes

Notable remate de

Automóviles y Accesorios

V. L. Caccuri

HOY — PELUQUERIA Y salón de lustrar, Olavarría 613, toilettes, armazones, mostradores, banco de lustrar, etc., remataré

HOY VIERNES a las 3 p. m. Informes en mi oficina Lavalle 1452, U. T. 5444, Libertad y Viamonte 641, departamento 4. 1p

*OTRA PELUQUERIA, AL*berti 760 con hermosos toilettes, Luis XV de 3 cuerpos remataré

EL MARTES próximo, a las 3 p. m.—V. L. Caccuri. 1p

— Méndez y Bollini —

*HILO DE YUTE PARA CO*ser bolsas, 14.000 kilos en madejas de 4 hebras y 14.000 kilos hilo piolín 3|8 en ovillos de 200 gramos se rematarán por cuenta de quién corresponda.

EL VIERNES 7 de marzo a las 3 p. m. en nuestra casa, Bolívar 150. Comisión, 10 o|o al comprador. v7

Guillermo Gowland y Ca

REMATES SEMANALES — LOS MIERCOLES Y VIERNES: comestibles y bebidas, ferretería, tienda, artículos rurales, etc., a la 1 de la tarde, en nuestra casa, Bolívar 351 al 361. perm.

5 CASCOS PERCLORURO de hierro. ¡Averías! En nuestra casa 351 Bolívar 361.

EL VIERNES 7 de marzo a las 2.30 p. m. se rematarán por cuenta de quien corresponda y con intervención de seguros. Seña 30 o|o.—Guillermo Gowland y Cía. m6

*HOY — CHAPAS CANALE*ta de 6 a 12 pies, rollos alambres liso y púa, tanques y bebederos, tranqueras lapacho doble crucero, postes de 4x4 y 3x3, alambres tejido, comederos, portones, guarniciones, pecheras, maderas, rollos, mangueras, mayólicas, postes, tanques australianos, lonas, canastos, escobas, cepillos, caños, azúcar, jabón, chocolate, conservas, vinos, porotos, cajones pasas, conserva tomate, ají, te en cajones, latas y bolsas café, bebidas, cognac, Oporto, Jerez, Champagne, vermouth, Chianti, Málaga, Marsala, etc.

HOY, en nuestra casa, 351 Bolívar 361, a la 1.30 p. m., se rematarán en lotes al gusto de los compradores. Seña, 30 o|o.—Guillermo Gowland y Cía. 1p

J. BENJAMIN N. FRIGERIO

LUNES y JUEVES A LAS 2 p. m., remate de comestibles, bebidas, vinos, bazar, ferretería, rurales, construcción, navales, maderas y varios, 257 Defensa 265 U. T. 5258, Avenida; Coop. Telef. 502, Central.—J. B. N. Frigerio. v9

Agustín P. Taurel y Cía.

Sarmiento 1118

*TIENDA MUEBLES, carrua*jes, etc., liquidación judicial, venta particular hoy, desde las 8 a. m. v7

REMATE

QUINTIN ALFONSIN

CALLE SARMIENTO 1646

CONFITERIA BAR BILLARES

Restaurant

ALMACEN, PANADERIA,

HOY

LECHERIA, CIGARRERIA, PELUQUERIA.

PARA TODOS NEGOCIOS— Ricos armazones, varios estilos, estanterías, mostradores, billares, puertas cancel, zócalos con espejos, jardineras, barandas, vitrinas, cortinados, máquina café, vaseras, mostrador estaño, relojes, cocinas, fideeras, balanzas, básculas, máquina fiambres, embotellar, cajas registradoras, trasparentes, estibas, planchas, molinillos café, aparejos, letreros, parantes, escaleras, depósitos aceite, banquitos, fiambreras, jamoneras, medidas, cortinas, mostradores vidrieras, cigarreras, vidrieras calle, mesas sastre, bancos lustrar pies bronce, paneras con espejos, masiteras, instalación lechería, mostrador mármol, bañomaría, biombos, toilette peluquero, lavatorios aguas corrientes, sillones, entradas, perchas, tabiques, con y sin cristal, escritorios, cajas hierro, prensa copiar, e infinidad de artículos que no detallo por su gran extensión, remataré

HOY, a las 3, Sarmiento 1646.—Alfonsín. 1p

VITRINAS, HELADERAS, conservadoras, máquinas helados, etc. 1p

3.000 SILLAS, MESAS DE roble, cedro, con mármol, cristal, hierro, etc. 1p

*CUBIERTOS, VASOS, TE*teras, azucareras, platos, vinagreras, tarros, campanas, 20.000 piezas distintas, con orden de liquidar, remataré

HOY, a las 3, Sarmiento 1646.—Alfonsín. 1p

Alvarez Funes R. y Cía.

HOY MOBLAJE

A LAS 2.30 DE LA TARDE por desalojo y cobro de pesos, remataremos todos los ricos muebles y adornos y todo lo que está en la casa B. Mitre 1919, por orden del doctor Duvel, su venta sin base. Un rico juego dormitorio citronier, colchones lana, dosel, un rico guardarropa 3 cuerpos con lunas, rica araña bronce eléctrica, ricos cuadros óleo, sillas fantasía, adornos, otros dos dormitorios, uno cedro, otro casi nuevo 5 piezas, colchones, juego lavatorio, varios mueblecitos, columna, otro dormitorio Luis XV, el comedor cedro, sillas tapizadas 3 piezas Rosthchild, araña eléctrica, ricos cuadros óleo, loza, el cristal, metales, mesita, columna, reloj, sillas sueltas, varios adornos fantasía y demás, escritorio, biblioteca 3 cuerpos y demás sillón, 3 piezas Rosthchild cuero, tintero bronce y mármol, reloj, cuadros óleo, cama hierro, araña riquísima francesa, en bronce y útiles, salita completa, juguito consola y espejo, sillas y demás, sala, rico juego sala, mesa centro, como araña, cuadros óleo, bronces, terracota, fayenses, vitrina, cortinados, varios adornos fantasía, juego vestíbulo, percha, plantas, baño, etc. y varias cosas a la vista. Comisión 10 o|o. 1p

A. BINAGHI y C.

HOY! 717 rollos de alambre galvanizado liso y de púa de distintos números, 196 id negro para enfardar, 9.500 varillas y varillones de hierro y madera para alambrados, 650 postes de quebracho colorado y algarrobo, 98 tranqueras de [illegible] y madera dura de 3 a 4 hojas, [illegible] sus correspondientes postes [illegible] de ñandubay, 36 bebederos de hierro galvanizado y madera de modelos surtidos, 58 chapas para tanques australianos, [illegible] 3 metros nuevas y usadas, [illegible] caños galvanizados para desagüe, varias medidas, 10 represas de 2.000 litros, [illegible] completos, [illegible] canastos [illegible] 7 sulkys, 32 guarniciones [illegible] 14.500 pies de madera dura [illegible] por 6 y 2 por [illegible] tablones 1 1|2 por 12 y [illegible]

HOY VIERNES, a las 2 p. m. [illegible]

PARA CONSTRUCCIONES [illegible] barricas de portland, 1450 chapas [illegible] de 5 a 10 pies, 250 metros caños de [illegible] 8.400 baldosas francesas para pisos, [illegible] de listones 1 por 3 [illegible] por 6, 58 columnas de hierro para [illegible] 11 cocinas económicas, 34 escaleras y muchos otros artículos para construcciones en lotes a opción.

HOY VIERNES, a las 2 p. m.

*12.800 metros ALAMBRE TE*jido para cercos, parques, gallineros, [illegible] 2.400 postes de [illegible] portones [illegible]

HOY VIERNES, a las [illegible] p. m.

*ARTICULOS DE FERRETE*ría [illegible] kilos cabo, sal de [illegible] 74 latas de pintura en pasta y preparada, 74 latas de aceite de lino, 35 [illegible] de horquillas y rastrillos, 340 palas de punear y palear, 6 básculas de 400 a 1.000 kilos, 25 carretillas, 1.200 kilos [illegible] nuevas y usadas, 120 azadas, [illegible] para toneleros, 148 Paves Builder, [illegible] cadena, 140 trampas para [illegible] barricas de ocre colorado, [illegible] baldes galvanizados y muchos otros artículos que estarán a la vista.

HOY VIERNES, a las 2 de la tarde se rematarán en lotes a opción de los compradores en nuestra casa [illegible] frente a la plaza Constitución. Comisión 10 o|o.—A. Binaghi y Cía. v7

Tomás Comas

Bolsa de Comercio

EL MARTES 11 DE MARZO a la 1 p. m. procederé a vender en remate en la Bolsa de Comercio de acuerdo con las disposiciones del reglamento general de la institución y por liquidación de una prenda libras esterlinas 2.300 de Argentine Railway Guarantees Rescission 4 o|o ley [illegible] de 1896, dividido en 3 títulos de valor de libras esterlinas 500 y 8 títulos de libras esterlinas 100 cada uno, con cupón de enero y julio de 1918 y enero de 1919. Por informes al señor Tomás Comas, Bolsa de Comercio. Buenos Aires, Marzo 2 de 1919. m2

Banco Municipal de Préstamos

*JUDICIAL — MOSTRADO*res, estanterías, fideeras, fiambreras, puertas y vidrieras, existentes en el local Planes 1001, serán vendidos en remate público por orden del señor juez doctor Pedro V. Meléndez, secretario doctor Alberto Coderizo, en el juicio El Hogar Propio, Banco contra Marino Francisco, por cobro ejecutivo de pesos.

EL LUNES 10 de marzo a las 3 p. m. en el citado local. Por otros datos a Rivadavia 1072. m6

Vernengo y Abreu

HOY

A las 2.30 y 8.30

RICOS MUEBLES

Adornos, arañas, consultorio dental

2 moblajes completos

ESMERALDA 55|69

RICOS MUEBLES — GRAN surtido de buenos muebles entre ellos algunos importados, procedentes de dos moblajes completos, uno perteneciente a un conocido dentista, los cuales se componen de rico dormitorio de nogal estilo inglés de 6 piezas, otro caoba, marquetería y bronce de 5 piezas, otros de roble y cedro, buen juego comedor de nogal estilo inglés de 15 piezas, otro de roble bombé de 15 piezas, otros de cedro, buen escritorio ministro en roble y sillón antiguo, otros importados de cortina con y sin cristal, buen juego escritorio de 3 piezas tapizado en cuero, rico juego de sala de nogal tapizados en seda de 9 piezas, araña de sala y vestíbulo de cristal y bronce, camas de bronce, alfombras y caminos, bibliotecas, estatuas, cajas de hierro, juegos de vestíbulo de mimbre y al laqué, espejos y consolas doradas, cuadros, loza, bañadera enlozada, bidet y lavatorio, aparadores, roperos, cómodas, colchones lana, cortinados, ventiladores e infinidad de muebles sueltos para comerciantes y particulares.

HOY VIERNES 7 marzo, a las 2.30 de la tarde, continuando a las 8.30 de la noche, en nuestra casa, Esmeralda 55|69. Comisión, 10 o|o.—Vernengo y Abreu. v7

CONSULTORIO DENTAL en perfecto estado, esmaltado en blanco con útiles instrumentales y parte de material, cuyo detalle es el siguiente: sillón Ideal Columbia, torno eléctrico con motor The Ritter dental, vitrina, lavatorio con sus frascos, mesita giratoria y articulada, escritorio, mesita con cristales, aparato para vasos de papel y aparato de luz de 3 focos, salivaderas e infinidad de otros artículos pertenecientes al mismo consultorio.

HOY VIERNES a las 9 de la noche, en nuestra casa, Esmeralda 55|69. Comisión, 10 o|o.—Vernengo y Abreu. v7

Carlos Espejo

MUEBLES

Comedores, dormitorios, salas, escritorios, cajas hierro y varios.

HOY

REMATARE A LAS 8.30 p. m. con orden terminante de venta lo siguiente: varios juegos dormitorio y comedor en roble, cedro, caoba con marquetería y bronces, cajas hierro, escritorios norteamericanos, cajas hiero, archivos, juegos cuero, juegos sala, vestíbulos, arañas eléctricas, guardarropas, roperos, mesitas, columnas, camas, sillería, artículos de tienda veladores y 200 lotes de mercaderías varias que están en exposición hasta la hora del remate en mis salones de ventas, 1036 Avenida de Mayo 1038. 1p

Fsco. E. SPINA

HOY — INSTALACIONES, útiles y servicio para confiterías, bares, restaurants, casas de modas, panaderías, despensas, lecherías, etc. Registradora National, flamante, máquinas Express, billares, mesas, sillas, vitrinas, fiambreras, heladeras, armazones y mostradores de roble, fresno y cedro, divisiones, barandas, cajas de hierro, prensas de copiar, vidrieras calle, bañomaría, máquinas de café, tabiques, mostradores y vaseras de estaño, básculas de 100 a 1.000 kilos, balanzas Toledo, y de platos, cortinados, servicio de metal, loza y cristalería, conservadoras, máquinas hacer helados, tarros confitería y todo lo necesario para dichos negocios.

HOY a las 3 p. m. Corrientes 1427—Spina.

Carlos M. Rebella

*TIENDA, MERCERIA y con*fecciones, Corrientes 2246 al 2250.

HOY, a las 2 p. m. y 8.30 p. m., continuará el remate.—Carlos M. Rebella. 1p

Petrelli y Hno.

HOY — TIENDA Y MERCERIA

REMATARE A LAS 2.30, EN Bartolomé Mitre 2735 gran "stock" de mercaderías nobles en lotes, para comerciantes a saber: etaminas, zephires, bramantes, 2.000 docenas medias surtidas de hombres, señoras y niñas, 100 docenas camisetas, 500 docenas pañuelos de mano y cuellos de seda, toallas, repasadores, servilletas, camisas, calzoncillos, pantalones, bombachas, cortes, tiradores, blusas, puntillas, peines, jabones, polvos, botones, gemelos, lociones, 500 discos nuevos y cientos de artículos más que estarán a la vista. No falten, pues, comerciantes, que ganarán el día.

HOY, a las 2.30 p. m. en B. Mitre 2735, a media cuadra del Once. 1p

INSTALACIONES, muebles y útiles para todos negocios, encontrarán en nuestra casa, Bartolomé Mitre 2735, para instalar en tienda, zapatería, cigarrería, panaderías, balanzas, mesas, sillas, vitrinas, [illegible] cedro, heladeras, 2 ventiladores 4 palas Marelli, parantes, billar norteamericano, escritorios, depósitos, tarros cristal, campanas, vasos, copas y cientos de artículos más que se darán cuenta los interesados visitando nuestra casa, antes del remate.

HOY, a las 3, en B. Mitre 2735.—Petrelli y Hno. U. T. 3166 Mitre. 1p

Massa y Sívori

555 SARMIENTO 555

HOY MUEBLES

a las 1 p. m.

SIN BASE Y AL MEJOR postor remataremos importante stock de muebles de dormitorio, comedor, sala, vestíbulos de roble, de laqué y mimbre, escritorios norteamericanos y del país, bibliotecas, mesas de 2 a 6 cajones, mesitas de prensa, para máquina, juegos de cuero para living, cajas de hierro de 1 y 2 puertas, artefactos eléctricos, cuadros al óleo, columnas y mesitas, estatuas, fonógrafos, gobelinos, [illegible] de pie y gran cantidad de objetos de adorno, saldos de batería de cocina, loza, cubiertos, calzado e infinidad de artículos sueltos nuevos y usados, a venderse por piezas.

HOY, a las 1 de la tarde.—Massa y Sívori. Comisión, 10 o|o. 1p

M. ARDAIZ

RESTAURANT y CAFE

Corrientes 2762

HOY

a la 1 en punto

SU DETALLE EN PARTE (S): MERCADERIAS: Aperitivos surtidos, cervezas, refrescos, sidra. Buen surtido en vinos de mesa como ser: Pielsa, [illegible], Barbera, Moscato, Dolcetto, Chianti, Nebiolo, Medoc, Rioja, Tirasó, Tomba, Trapache.

MENAJE Y CRISTALERIA — Buen surtido en aceiteras, azucareras, copas, fuentes, jarras, platos, pocillos, manteles, servilletas, soperas, tazas, vasos, etc., y batería de cocina.

MUEBLES Y UTILES — Regia armazón bar con luna biselada, mostrador cedro bar con chapa estaño, jardineras cedro, heladeras, 25 mesas, 60 sillas, aparadores, vaseras, toldo al frente flamante con columnas, aparejo, cocina económica, pies estiba, zócalo, perchas, cartelero Multiform, etc., etc. y cuanto a la vista esté. Más datos a mis oficinas, Talcahuano 381, U. T. 72, Libertad.—M. Ardáiz. 1p